

Statistische Mitteilungen

betreffend den

Kanton Zürich.

Herausgegeben

vom

Kantonalen statistischen Bureau.

Jahr 1893.

Zweites Heft.

Gemeindefinanz-Statistik.

Nebst Anhang:

Die Verteilung der Staatsbeiträge an die Armenausgaben
der Gemeinden vom Jahr 1893.

~~~~~  
Mit einer Karte.  
~~~~~

WINTERTHUR.

Buchdruckerei Geschwister Ziegler.

1896.

66

Statistische Mitteilungen

betreffend den
Kanton Zürich.

Herausgegeben
vom
Kantonalen statistischen Bureau.

Jahr 1893.

Zweites Heft.

Gemeindefinanz-Statistik.

Nebst Anhang:
Die Verteilung der Staatsbeiträge an die Armenausgaben
der Gemeinden vom Jahr 1893.

~~~~~  
Mit einer Karte.  
~~~~~

WINTERTHUR.
Buchdruckerei Geschwister Ziegler.
1896.

Inhalt.

| | |
|---------------------------------------|--------------|
| Bemerkungen zu den Tabellen | Seite V—X |
|---------------------------------------|--------------|

Erster Teil.

| | |
|---|---------|
| Ergebnisse der Gemeinderechnungen auf Ende 1893 nach den Gemeinden und Bezirken | 1—226 |
| A. Gemeindeweise Zusammenstellungen | 1—207 |
| I. Politische Gemeinden | 2—31 |
| II. Zivil-Gemeinden | 32—59 |
| III. Kirch-Gemeinden | 60—91 |
| IV. Armen-Gemeinden | 92—135 |
| V. Primarschul-Gemeinden | 136—177 |
| VI. Sekundarschulkreis-Gemeinden | 178—188 |
| VII. Stiftungs- und Separatgüter | 189—207 |
| B. Bezirksweise Übersichten | 209—226 |

Zweiter Teil.

| | |
|--|---------|
| Übersicht der Gesamt-Ergebnisse | 227—247 |
| A. Die Haupt-Rechnungsergebnisse nach den verschiedenen Gütern | 228—230 |
| B. Die Steuerverhältnisse | 230—247 |

Anhang.

Die Verteilung der Staatsbeiträge an die Armenausgaben der Gemeinden vom Jahr 1893.

Kartographische Beilage.

Die Gesamt-Gemeindesteuern in den politischen Gemeinden nach dem fünfjährigen Durchschnitt 1889/93.



II.

Gemeindefinanz-Statistik

für das

Jahr 1893.

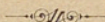

Bemerkungen zu den Tabellen.

Die Ausmittlung der Passiven für die verschiedenen Gemeindekategorien nach Ursachen, Entstehungs- und Tilgungszeit, 1892 für die Primar- und Sekundarschulgemeinden dargestellt, wurde im Berichtsjahre auf die Zivil-, Kirchen- und Armengemeinden erstreckt und damit zum Abschlusse gebracht. Es betragen nach Seite 213, 214 und 218 die Passiven

| | 1893 | 1892 |
|--------------------|---------------|---------------|
| der Zivilgemeinden | Fr. 1,845,806 | Fr. 1,851,000 |
| „ Kirchengemeinden | „ 610,691 | „ 842,911 |
| „ Armengemeinden | „ 243,374 | „ 290,943. |

Die Passiven der Zivilgemeinden haben ihre Entstehungsursache nach S. 213 zumeist (mit etwas über der Hälfte des Betrages, nämlich 947,517 Fr.) in Strassen- und Wasserbauten, sowie Neubauten und Hauptreparaturen, diejenigen der Kirchengemeinden wesentlich in letzteren (mit fast dreiviertel des Betrages, nämlich 579,000 Fr., vgl. S. 217).

Übrigens ergeben sich nach S. 213, 214 und 218 für die drei Gemeindekategorien folgende Aktivenüberschüsse beziehungsweise Nettovermögen:

| | 1893 | 1892 |
|----------------|---------------|---------------|
| Zivilgemeinden | Fr. 5,534,166 | Fr. 5,500,556 |
| Kirchgemeinden | „ 13,219,037 | „ 12,559,706 |
| Armengemeinden | „ 7,735,114 | „ 7,588,546. |

Die Übersicht „Spezifikation der Armenunterstützungen“ S. 220/21, sowie die als Anhang beigegebene Zusammenstellung betreffend die Armenverhältnisse im Allgemeinen und die Staatsbeiträge an die Armenausgaben im besondern zeigt, dass die Anzahl der unterstützten Armen von 11,192 im Vorjahr auf 10,953 im Berichtsjahr, also um 239 oder 2,1 % gesunken ist, gegenüber einer Zunahme um 473 oder 4,4 % von 1891 auf 1892. Von den unterstützten Armen haben den Wohnsitz im Kanton 9,884 oder 90,3 % gegen 10,091 oder 90,2 % im Vorjahr; im Kanton, aber nicht in der Heimatgemeinde 5,462 oder 50 % gegen 5,684 oder 51 % im Vorjahre (auf diese Kategorie entfällt fast die ganze Abnahme der Zahl unterstützter Armen: 222 von 239).

Im zweiten Teil der vorliegenden Statistik zeigt die Zusammenstellung der Hauptrechnungsergebnisse S. 228/31 für die Passiven aller öffentlichen Güter, welche für die Finanzstatistik in Betracht kommen, ein Anwachsen von 70,394,556 Fr. auf 84,640,738 Fr., also um 14,246,182 Fr. oder 20,2 % (39 Fr. auf den Kopf der berechneten, allerdings nach den Ergebnissen der stadtzürcherischen Volkszählung von 1894 zu niedrig angenommenen Wohnbevölkerung auf Ende 1893) gegen eine Zunahme im Vorjahr um 3,102,444 Fr. oder 4,6 % und 9 Fr. auf den Kopf der Bevölkerung von 1888, für das Nettovermögen derselben eine Abnahme von 57,987,251 Fr. im Jahre 1892 auf 57,871,145 Fr. für 1893, also um 116,106 Fr. oder 0,2 % gegen eine Zunahme im Vorjahr um 706,002 Fr. oder 1,2 %.

Die starke Vermehrung der Passiven um 14 $\frac{1}{4}$ Million entfällt zum weitaus grössten Teil (13,7 Millionen) auf den Bezirk Zürich, neben welchem noch der Bezirk Winterthur die relativ ebenfalls beträchtliche Passiven-Zunahme von 670,000 Fr. aufweist, während für die Gemeinden der übrigen Bezirke zusammen sich eine Verminderung der Passiven um 128,000 Fr.

ergibt. Dazu ist aber zu bemerken, dass die Resultate der Finanzstatistik für 1894 (deren Veröffentlichung in unmittelbarem Anschluss an diejenige für 1893 erfolgen wird) auch mit Bezug auf den Bezirk, beziehungsweise die Stadt Zürich, günstigere sind.

Den Abschnitt „Steuerverhältnisse“ S. 231—247 ergänzen wir durch folgende, auf Tabelle V, S. 247 und die beigefügte Karte bezügliche Klassifikation der Gemeinden nach der jährlichen Gesamtsteuer für 1889/93, welch' letztere unter der Annahme berechnet ist, dass die Beträge der verschiedenartigen Steuern, welche auf Angehörige der betreffenden politischen Gemeinde entfallen (in Zürich und Winterthur also inbegriffen die städtische Einkommenssteuer und Feuerwehersatzsteuer, in Zürich auch die Mietwertsteuer, nach Massgabe des Gesetzes betreffend die Gemeindesteuern dieser Städte), von allen Steuerpflichtigen dieser Gemeinde zusammen aufzubringen seien, nicht allein seitens derjenigen, welche von einer speziellen Steuer, zum Beispiel einer solchen ihres Schul- oder Kirchenverbandes, einzig betroffen werden. So ergibt sich nachstehende Reihenfolge der politischen Gemeinden nach der durchschnittlichen Gesamtjahressteuer für den fünfjährigen Zeitraum 1889/93.

1. Durchschnittssteuer $0,5-1^0/00$; 1 Gemeinde (wie 1892 bzw. 1888/92):
Benken $0,76^0/00$.
2. Durchschnittssteuer $1,1-2^0/00$; 2 Gemeinden (wie 1892):
Rickenbach $1,70$; Hochfelden $1,82$.
3. Durchschnittssteuer $2,1-3^0/00$; 4 Gemeinden (gegen 6 für 1892):
Marthalen $2,20$; Bülach $2,52$; Wyl $2,90$; Altikon $2,92$.
4. Durchschnittssteuer $3,1-4^0/00$; 21 Gemeinden (gegen 24 für 1892):
Dällikon $3,05$; Brütten $3,10$; Truttikon $3,14$; Riffersweil $3,20$; Ellikon $3,26$; Lufingen $3,30$; Rheinau $3,32$; Kappel $3,57$; Oberstammheim $3,60$; Neerach $3,61$; Unterembrach $3,71$; Höri $3,72$; Dorf $3,84$; Winkel $3,86$; Boppelsen $3,86$; Henggart $3,88$; Maschwanden $3,90$; Bachenbülach $3,90$; Weiach $3,90$; Laufen-Uhwiesen $3,91$; Berg $3,99$.
5. Durchschnittssteuer $4,1-5^0/00$; 20 Gemeinden (gegen 19 für 1892):

Knouau 4,01; Niederweningen 4,04; Ossingen 4,10; Hütten 4,25; Bachs 4,37; Flurlingen 4,41; Gross-Andelfingen 4,42; Hausen 4,55; Hirzel 4,55; Schleinikon 4,55; Obfelden 4,58; Oetweil a. S. 4,60; Elgg 4,60; Schöfflisdorf 4,60; Stadel 4,70; Mettmenstetten 4,71; Niederglatt 4,75; Dänikon 4,78; Otelfingen 4,84; Kilchberg 5,0.

6. Durchschnittssteuer 5,1—7 ‰; 58 Gemeinden (gegen 62 für 1892):

a) 5,1—6 ‰; 27 Gemeinden gegen 32 im Vorjahr.

Richtersweil 5,05; Dachsen 5,10; Rafz 5,15; Buch 5,20; Buchs 5,20; Flaach 5,26; Klein-Andelfingen 5,27; Trüllikon 5,29; Hedingen 5,30; Unterstammheim 5,34; Oberglatt 5,39; Unterengstringen 5,40; Dietlikon 5,40; Hüntwangen 5,40; Männedorf 5,48; Rümang 5,50; Hüttikon 5,54; Hettlingen 5,60; Regensdorf 5,67; Feuerthalen 5,68; Schwerzenbach 5,70; Windlach 5,70; Aesch 5,72; Wasterkingen 5,90; Kloten 5,99; Oberrieden 6,0; Fehraltorf 6,0.

b) 6,1—7 ‰; 31 Gemeinden gegen 36 im Vorjahr.

Schönenberg 6,03; Schlatt 6,06; Volketsweil 6,09; Freienstein 6,16; Rieden 6,20; Rorbas 6,20; Humlikon 6,22; Wädensweil 6,24; Dürnten 6,29; Rüslikon 6,35; Geroldsweil 6,36; Oetweil a. L. 6,36; Höngg 6,45; Wangen 6,45; Niederhasli 6,45; Lindau 6,53; Ängst 6,63; Stäfa 6,64; Greifensee 6,65; Kyburg 6,65; Bubikon 6,66; Thalweil 6,70; Rüti 6,70; Steinmaur 6,70; Fällanden 6,75; Wiesendangen 6,83; Oberengstringen 6,85; Pfungen 6,86; Herrliberg 6,90; Zollikon 6,92; Zürich 7,0.

7. Durchschnittssteuer 7—10 ‰; 67 Gemeinden (wie 1892):

a) 7,1—8 ‰; 32 Gemeinden gegen 33 im Vorjahr.

Meilen 7,01; Küsnacht 7,02; Pfäffikon 7,02; Grüningen 7,05; Adlisweil 7,10; Neftenbach 7,10; Weiningen 7,16; Dielsdorf 7,20; Adlikon 7,23; Wildberg 7,25; Uetikon 7,35; Bonstetten 7,40; Winterthur 7,47; Gossau 7,49; Regensberg 7,50; Hittnau 7,54; Seegräben 7,58; Altstetten 7,59; Schlieren 7,62; Zumikon 7,62; Uster 7,66; Russikon 7,67; Hombrechtikon 7,68; Eglisau 7,74; Waltalingen 7,77; Horgen 7,78; Albisrieden 7,80; Bassersdorf 7,84; Egg 7,83; Affoltern a. A. 7,90; Illnau 7,90; Dättlikon 7,90.

b) 8,1—9 ‰; 20 Gemeinden (wie 1892):

Mönchaltorf 8,08; Ottenbach 8,10; Stallikon 8,11; Seuzach 8,13; Uitikon 8,28; Bertschikon 8,32; Erlenbach 8,40; Bäretswil 8,53; Hofstetten 8,61; Maur 8,68; Wülflingen 8,69; Nürensdorf 8,73; Raat 8,74; Wytikon 8,76; Wettswil 8,77; Hagenbuch 8,78; Dietikon 8,79; Dägerlen 8,85; Volken 9,0; Glattfelden 9,0.

c) 9,1—10 ‰; 15 Gemeinden gegen 14 im Vorjahr.

Seen 9,01; Langnau 9,25; Fischenthal 9,27; Schwamendingen 9,30; Dübendorf 9,30; Oberweningen 9,40; Opfikon 9,49; Elsau 9,60; Hinweil 9,68; Wallisellen 9,75; Seebach 9,90; Töss 9,94; Weisslingen 9,96; Oberwinterthur 9,97; Turbenthal 10,0.

8. Durchschnittssteuer über 10 ‰ (10,1—13,6 ‰); 16 Gemeinden gegen 19 für 1892:

- a) 10,1—11 ‰; 12 Gemeinden gegen 13 im Vorjahr.
Oberembrach 10,12; Schottikon 10,25; Wetzikon 10,27; Zell 10,27; Thalheim 10,29; Bauma 10,37; Affoltern b. H. 10,42; Birmensdorf 10,60; Wyla 10,63; Oerlikon 10,78; Niederurdorf 10,80; Sternenberg 10,88.
- b) 11,1—12 ‰; 2 Gemeinden gegen 4 im Vorjahr.
Wald 11,02; Veltheim 11,12.
- c) 12,1—13 ‰; 1 Gemeinde, wie 1892.
Dynhard 12,33.
- d) 13,1—14 ‰; 1 Gemeinde, wie 1892.
Oberurdorf 13,6 ‰.

In den 14 Abteilungen dieser 8 Klassen (wobei die Abteilungen, beginnend mit 0,5—1 ‰, bis zu 13,6 beziehungsweise 14 ‰ je um 1 ‰ fortschreiten) folgen sich also die einzelnen Kategorien mit nachstehender Anzahl politischer Gemeinden:

1, 2, 4, 21, 20, 27, **31, 32**, 20, 15, 12, 2, 1, 1.

Die beiden mittleren Gruppen (7. und 8.) mit 6—7 und 7—8 ‰ durchschnittlichem Gesamtsteuereffuss umfassen zusammen 63 Gemeinden (31+32), also genau $\frac{1}{3}$ der sämtlichen 189 Gemeinden; die zwei unmittelbar vorangehenden und nachfolgenden mit 5—6 und 8—9 ‰ Durchschnittsteuer enthalten zusammen 47 Gemeinden (27+20), das ist $\frac{1}{4}$ aller Gemeinden. Die Mehrzahl der Gemeinden ($\frac{7}{12}$) weist also Durchschnittsgemeindesteuern von 5—9 ‰ auf. Der durchschnittliche Steuereffuss bleibt unter diesem Betrage in 48 Gemeinden (wovon 41 Steuern zwischen 3—5 ‰ aufweisen), steigt über denselben in 30 Gemeinden (wovon 27 mit Steuern zwischen 9—11 ‰).

Wie die geographische Verteilung dieser Gruppen sich gestaltet, ist aus Tabelle V auf S. 247 und der beigefügten Karte zu ersehen. Keine Gemeinde mit unter 5 ‰ Durchschnittssteuer findet sich in den Bezirken Zürich, Hinweil, Uster und Pfäffikon, keine solche mit über 10 ‰ Durchschnittssteuer in Affoltern, Horgen, Meilen und Uster. Von 125 Gemeinden mit 5—10 ‰ Durchschnittssteuer gehören 35, also über $\frac{1}{4}$, den beiden Bezirken Zürich (17) und Winterthur (18) an; von den 67 Gemeinden mit 7—10 ‰ durchschnittlicher Gesamtsteuer entfallen zusammen 23, also über $\frac{1}{3}$, auf diese zwei Bezirke.

Die Gemeinden mit $0,5-3\text{‰}$ Durchschnittssteuersatz, ihrer 7 an der Zahl, sind auf die 3 Bezirke Winterthur, Andelfingen und Bülach beschränkt; die 21 Gemeinden mit $0,5-4\text{‰}$ Durchschnittsteuer auf jene drei Bezirke nebst Dielsdorf und Affoltern; mehr als die Hälfte dieser Gemeinden mit solch' niedrigem Steuerfuss (12 von 21) liegen in den Bezirken Andelfingen und Bülach; anderseits finden wir 16 Gemeinden mit über 10‰ Durchschnittsteuer zur Hälfte in den Bezirken Zürich und Winterthur (je 4), zu einem Drittel in Pfäffikon und Hinweil (3 und 2), vereinzelt in den drei nördlichen Bezirken Andelfingen, Bülach und Dielsdorf.

Wie oben erwähnt, beträgt die Gesamtzahl der politischen Gemeinden des Kantons nunmehr 189 gegen 200 im Vorjahre (Reduktion um 11 infolge der Vereinigung von 12 Gemeinden zur jetzigen Gemeinde Zürich). Bei Vergleichen mit den auf frühere Jahre bezüglichen Angaben darf dieser Umstand nicht ausser Acht gelassen werden. Wenn z. B. im Vorstehenden auf S. VIII bemerkt wurde, die Zahl der Gemeinden mit $7-10\text{‰}$ Durchschnittsteuer sei für 1893 bzw. 1889/93 gleich wie 1892 bzw. 1888/92, so bezieht sich diess nur auf die absolute Anzahl der Gemeinden, welche in beiden Fällen 67 beträgt; die Verhältniszahl ist aber dabei nicht gleich geblieben, sondern von $33,5$ auf $35,4\text{‰}$ gestiegen.



Erster Teil.

Ergebnisse

der

Gemeinde-Rechnungen

auf

Ende 1893,

nach den Gemeinden und Bezirken.

A. Gemeindeweise Zusammenstellungen.

(I. Politische Gemeinden; II. Zivilgemeinden; III. Kirchengemeinden; IV. Armengemeinden; V. Primarschulgemeinden; VI. Sekundarschulgemeinden; VII. Stiftungs- und Separatgüter; — je in nachstehender Reihenfolge: 1. Einnahmen und Ausgaben; 2. Aktiven, Passiven und Stammgut; 2^a (bei II, III und IV): Die Passiven nach Entstehungszeit, Tilgungszeit und Ursachen; 3. Steuernachzahlungen; 4. Legate und Geschenke; 5. (bei II und VI): Steuerverhältnisse, separat für die Gemeinden sub II und VI, in welchen Steuern erhoben wurden; 6. (bei IV): Spezifikation der Armenunterstützungen.)

B. Bezirksweise Übersichten.



A. Gemeindeweise

I. Finanzen der

I. Einnahmen und Ausgaben

| Ordnungsnummer | Politische Gemeinden | Steuerfaktoren, wofern solche für er- hobene Steuern benutzt wurden | | | Steuerquote ‰ | Korrent-Einnahmen | | | |
|----------------|--------------------------------------|--|-------------------------|--------------|------------------|-------------------|---|--|---|
| | | Steuer- kapital Tausende Fr. | Steuer- pflichtige | | | Total Fr. | Steuern (inkl. Nachzahl- ungen) Fr. | Zinse von Kapi- talien Fr. | Ertrag der Liegen- schaften Fr. |
| | | | Haus- halt- ungen | Män- ner | | | | | |
| | | | | | | | | | |
| 1 | Zürich ¹ ordentl. Verkehr | 558723 | — | 34605 | 6 | 7043311 | 4390795 ² | 691740 | 247982 |
| 1a | „ ausserord. „ | — | — | — | — | 1129167 | — | — | — |
| 2 | Aesch . . . | 326 | 54 | 76 | 1,80 | 1782 | 832 | 743 | 7 |
| 3 | Albisrieden . . . | 889 | 156 | 215 | 3 | 7018 | 3773 | 1297 | 1103 |
| 4 | Altstetten . . . | 2483 | 427 | 632 | 2,25 | 15931 | 7415 | 1471 | 5943 |
| 5 | Birmensdorf . . . | 751 | 188 | 272 | 3,50 | 6384 | 4240 | 897 | — |
| 6 | Dietikon . . . | 2117 | 350 | 389 | 3,30 | 14697 | 9414 | 2597 | 93 |
| 7 | Engstringen, Ober- | 725 | 76 | 95 | 2,50 | 2300 | 2030 | 50 | 4 |
| 8 | „ Unter- | 950 | 51 | 86 | 1 | 2373 | 1087 | 291 | 3 |
| 9 | Geroldswil . . . | 180 | 31 | 37 | 1,50 | 529 | 372 | 42 | — |
| 10 | Höngg . . . | 3683 | 503 | 625 | 1,45 | 11731 | 7896 | 2587 | 64 |
| 11 | Oerlikon . . . | 3039 | 421 | 541 | 4 | 47090 | 16004 | 7625 | 67 |
| 12 | Oetwil . . . | 309 | 38 | 61 | 1,50 | 996 | 612 | 226 | 38 |
| 13 | Schlieren . . . | — | — | — | — | 8967 | — | 830 | 7166 |
| 14 | Schwamendingen | 629 | 165 | 229 | 5 | 7706 | 5116 | 289 | 16 |
| 15 | Seebach . . . | 1295 | 367 | 473 | 3 | 10741 | 6405 | 1145 | 112 |
| 16 | Uitikon . . . | 445 | 55 | 74 | 2 | 1470 | 1149 | 44 | — |
| 17 | Urdorf, Nieder- | 129 | 37 | 49 | 2 | 684 | 430 | 40 | — |
| 18 | „ Ober- | 364 | 83 | 106 | 5 | 4338 | 2769 | 629 | — |
| 19 | Weiningen . . . | 723 | 117 | 152 | 1,50 | 3029 | 1488 | 544 | 883 |
| 20 | Wytikon . . . | 660 | 87 | 103 | 4 | 4125 | 3288 | 287 | 82 |
| 21 | Zollikon . . . | 5073 | 298 | 387 | 4,75 | 38440 | 27438 | 286 | 1716 |
| | Bezirk Zürich 1893 | 583493 | 3504 | 39207 | | 8362809 | 4492553 | 713660 | 265279 |
| | 1892 | 560766 | 25328 | 34929 | | 6134959 | 3642119 | 381640 | 751172 |

¹ Sämtliche Güter der alten Politischen-, Primarschul- und Sekundarschul-Gemeinden sind in Ein Gut verschmolzen worden. Die Rechnung gestattete jedoch eine Ausscheidung des Korrentverkehrs für das Schulwesen, nicht aber der Aktiven, Passiven und des Steuerbetreffnisses. Dieser Sachlage sind auch die hier zur Vergleichung aufgenommenen bezirksweisen Ergebnisse von 1892 in ihrem Inhalt angepasst worden.

² Gesamtsteuer für Deckung sämtlicher Bedürfnisse (Mietwertsteuer, Feuerwehersatzsteuer und Einkommenssteuer inbegriffen). Die Verteilung auf steuerpflichtiges Vermögen, Haushaltungen und Männer ergäbe einen Steuerfuss von Fr. 7,50 pro Faktor. Steuerpflichtiges Einkommen Fr. 45,243,200. —. Keine Haushaltssteuer mehr.

Zusammenstellungen.

politischen Gemeinden.

der politischen Gemeinden 1893.

| Ordnungsnummer | Korrent-Ausgaben | | | | | | Überschuss der | |
|----------------|------------------|------------------------------------|--------------------|------------------------------|---------------------|---------------------------------------|----------------------|----------|
| | Total | Besoldungen, allgemeine Verwaltung | Zinse von Passiven | Erstellung und Unterhalt von | | Polizei-, Bestattungs- und Löschwesen | Einnahmen | Ausgaben |
| | | | | Gebäuden u. Liegenschaften | Strassen | | | |
| Fr. | Fr. | Fr. | Fr. | Fr. | Fr. | Fr. | Fr. | |
| 1 | 5847961 | 966914 | 1635766 | 227368 | 662088 | 511078 | 1195350 ¹ | — |
| 1a | 1689615 | — | — | 1174488 | 515127 | — | — | 560448 |
| 2 | 1902 | 728 | — | 2 | 967 | — | — | 120 |
| 3 | 8296 | 1387 | 443 | 204 | 1298 | 1253 | — | 1278 |
| 4 | 16722 | 3290 | 390 | 531 | 6947 | 2689 | — | 791 |
| 5 | 5741 | 1526 | 375 | 15 | 1958 | 1476 | 643 | — |
| 6 | 14236 | 2450 | 2175 | 137 | 2312 | 4586 | 461 | — |
| 7 | 2145 | 639 | 366 | 2 | 571 | 45 | 155 | — |
| 8 | 2932 | 513 | 16 | — | 718 | 126 | — | 559 |
| 9 | 467 | 260 | 34 | 116 | 6 | 7 | 62 | — |
| 10 | 65996 | 2506 | 2323 | 138 | 56372 | 1771 | — | 54265 |
| 11 | 217355 | 3056 | 17942 | — | 190988 ² | 2657 | — | 170265 |
| 12 | 594 | 308 | 10 | 1 | 169 | 35 | 402 | — |
| 13 | 5687 | 1858 | 38 | 473 | 1358 | 495 | 3280 | — |
| 14 | 6358 | 1263 | 77 | — | 2616 | 1455 | 1348 | — |
| 15 | 10329 | 1648 | — | 276 | 2390 | 3262 | 412 | — |
| 16 | 1560 | 920 | — | — | — | 613 | — | 90 |
| 17 | 917 | 290 | 3 | — | 199 | 362 | — | 233 |
| 18 | 4388 | 1115 | 339 | 170 | 1266 | 1013 | — | 50 |
| 19 | 2809 | 1126 | 227 | 164 | 604 | 480 | 220 | — |
| 20 | 4029 | 637 | 223 | 22 | 2253 | 458 | 96 | — |
| 21 | 39604 | 5562 | 2806 | 1142 | 24226 | 4995 | — | 1164 |
| | 7949643 | 997996 | 1663553 | 1405249 | 1474433 | 538856 | 1202429 | 789263 |
| | 6628888 | 631253 | 1531984 | 446690 | 2005841 | 428260 | 25635 | 519564 |

¹ Wird kompensirt durch den Ausgaben-Überschuss beim Schulwesen.

Die Korrent-Rechnung der Stadt Zürich schliesst ab mit einem Ausgaben-Überschuss von Fr. 50,742 —. Diejenige über ausserordentlichen Verkehr mit Fr. 894,510. —.

² Inkl. Wasserversorgung (Fr 129,844. —).

Einnahmen und Ausgaben

| Ordnungsnummer | Politische Gemeinden | Steuerfaktoren, wofern solche für er- hobene Steuern benutzt wurden | | | Steuerquote ‰ | Korrent-Einnahmen | | | |
|----------------|------------------------------|--|-------------------------|-------------|----------------------|-------------------|---|---------------------------------------|---|
| | | Steuer- kapital Tausende Fr. | Steuer- pflichtige | | | Total | Steuern (inkl. Nachzahl- ungen) Fr. | Zinse von Kapi- talen Fr. | Ertrag der Liegen- schaften Fr. |
| | | | Haus- halt- ungen | Män- ner | | | | | |
| | | Fr. | | | | Fr. | Fr. | Fr. | Fr. |
| 22 | Aeugst . . . | 590 | 108 | 140 | 3 | 3544 | 2904 | 36 | — |
| 23 | Affoltern . . . | 2297 | 476 | 607 | 2 | 13200 | 6920 | 61 | 3380 |
| 24 | Bonstetten . . . | 683 | 147 | 177 | 3 | 4219 | 3021 | 520 | — |
| 25 | Hausen . . . | 3046 | 341 | 382 | 2 | 11226 | 7548 | 681 | 295 |
| 26 | Hedingen . . . | 1021 | 175 | 229 | 2 | 4100 | 2850 | 277 | 226 |
| 27 | Kappel . . . | 901 | 114 | 167 | 1,50 | 2374 | 1773 | — | — |
| 28 | Knonau . . . | 1040 | 119 | 156 | 3 | 5901 | 4209 | 198 | 1 |
| 29 | Maschwanden . . . | 933 | 111 | 133 | 1 | 4185 | 1176 | 155 | 1126 |
| 30 | Mettmenstetten . . . | 2642 | 278 | 377 | 1 | 6073 | 3468 | 30 | 1000 |
| 31 | Obfelden . . . | 2352 | 273 | 318 | 2 | 16358 | 6976 | 63 | 627 |
| 32 | Ottenbach . . . | 1089 | 231 | 255 | 2 | 4913 | 4535 | 157 | 221 |
| 33 | Rifferswil . . . | 1364 | 118 | 142 | 1,50 | 3029 | 2436 | 151 | — |
| 34 | Stallikon . . . | 501 | 115 | 170 | 3 | 4344 | 2523 | 80 | — |
| 35 | Wettswil . . . | 205 | 55 | 81 | 3 | 3083 | 1024 | 398 | 1275 |
| | Bez. Affoltern 1893 | 18664 | 2661 | 3334 | | 86549 | 51363 | 2807 | 8151 |
| | 1892 | 19397 | 2675 | 3378 | | 83370 | 51052 | 2685 | 7823 |
| 36 | Adliswil . . . | 3228 | 790 | 777 | 4,50 | 26221 | 21579 | 300 | 540 |
| 37 | Hirzel . . . | 1462 | 235 | 341 | 1 | 4404 | 2038 | 1427 | — |
| 38 | Horgen . . . | 10553 | 1214 | 1455 | 3,30 | 74050 | 47315 | 267 | 8955 |
| 39 | Hütten . . . | 986 | 118 | 156 | 0,50 | 5280 | 620 | 1514 | 2208 |
| 40 | Kilchberg ¹ . . . | 9112 | 288 | 349 | 1,50 | 22480 | 14649 | 1197 | 3943 |
| 41 | Langnau . . . | 1795 | 348 | 402 | 4 | 12208 | 10140 | 281 | — |
| 42 | Oberrieden . . . | 2457 | 251 | 326 | 3,35 | 12282 | 10167 | 538 | — |
| 43 | Richterswil . . . | 12365 | 933 | 1010 | 2 | 35469 | 28617 | 568 | 1988 |
| 44 | Rüschlikon . . . | 2854 | 312 | 363 | 3,50 | 34148 | 12371 | 641 | 1172 |
| 45 | Schönenberg . . . | 1227 | 226 | 308 | 2 | 6002 | 4001 | 379 | 414 |
| 46 | Thalwil . . . | 13450 | 941 | 1152 | 1,81 | 44039 | 37539 | 166 | 2054 |
| 47 | Wädenswil . . . | 20809 | 1345 | 1795 | 2,30 | 71017 | 56028 | 3021 | 1915 |
| | Bez. Horgen 1893 | 80298 | 7001 | 8434 | | 347600 | 245064 | 10299 | 23189 |
| | 1892 | 81056 | 6759 | 8051 | | 346452 | 220820 | 14958 | 20919 |
| 48 | Erlenbach . . . | 3374 | 235 | 296 | 2,40 | 19704 | 9191 | 1615 | 7525 |
| 49 | Herrliberg . . . | 2356 | 220 | 261 | 4,50 | 13855 | 12768 | 265 | 106 |
| 50 | Hombrechtikon . . . | 5156 | 520 | 655 | 3,50 | 32723 | 22465 | 930 | 305 |
| 51 | Küsnacht . . . | 8546 | 592 | 764 | 3,35 | 45080 | 31402 | 769 | 451 |
| 52 | Männedorf . . . | 9428 | 612 | 640 | 3 | 34555 | 29605 | 1220 | 120 |

¹ Inkl. Wasserversorgung.

der politischen Gemeinden 1893.

| Ordnungsnummer | Korrent-Ausgaben | | | | | Überschuss der | | |
|----------------|------------------|------------------------------------|--------------------|------------------------------|--------------------|---------------------------------------|-----------|----------|
| | Total | Besoldungen, allgemeine Verwaltung | Zinse von Passiven | Erstellung und Unterhalt von | | Polizei-, Bestattungs- und Löschwesen | Einnahmen | Ausgaben |
| | | | | Gebäuden u. Liegenschaften | Strassen | | | |
| Fr. | Fr. | Fr. | Fr. | Fr. | Fr. | Fr. | Fr. | |
| 22 | 2009 | 424 | 172 | — | 890 | 303 | 1535 | — |
| 23 | 12081 | 1408 | 400 | 927 | 3949 | 3881 | 1119 | — |
| 24 | 3164 | 690 | 309 | 73 | 1108 | 372 | 1055 | — |
| 25 | 10025 | 1384 | — | 608 | 3671 | 2630 | 1201 | — |
| 26 | 3430 | 645 | — | 422 | 934 | 867 | 670 | — |
| 27 | 1923 | 515 | — | — | 647 | 341 | 451 | — |
| 28 | 5819 | 650 | 15 | — | 1056 | 1271 | 82 | — |
| 29 | 5548 | 767 | 20 | 306 | 977 | 507 | — | 1363 |
| 30 | 6455 | 1210 | 9 | 322 | 3162 | 890 | — | 382 |
| 31 | 10029 | 1093 | 619 | 2735 | 1863 | 1332 | 6329 | — |
| 32 | 3468 | 796 | — | 256 | 561 | 780 | 1445 | — |
| 33 | 3185 | 539 | 23 | — | 817 | — | — | 156 |
| 34 | 5023 | 1123 | — | — | 2947 | 766 | — | 679 |
| 35 | 2795 | 541 | 173 | 862 | 381 | 534 | 288 | — |
| | 74954 | 11785 | 1740 | 6511 | 22963 | 14474 | 14175 | 2580 |
| | 101989 | 11707 | 1304 | 29034 | 27984 | 14876 | 4243 | 22862 |
| 36 | 20831 | 2171 | 3616 | 20 | 6944 | 7096 | 5390 | — |
| 37 | 3171 | 1695 | — | — | — | 752 | 1233 | — |
| 38 | 55649 | 8615 | 1236 | 12214 | 17000 | 10230 | 18401 | — |
| 39 | 3689 | 621 | 27 | 347 | 1538 | 880 | 1591 | — |
| 40 | 40735 | 2921 | 4921 | 54 | 25243 ¹ | 3848 | — | 18255 |
| 41 | 15398 | 1850 | 4071 | 6 | 3435 | 5887 | — | 3190 |
| 42 | 8083 | 1535 | 12 | 52 | 3698 | 1944 | 4199 | — |
| 43 | 26997 | 4292 | — | 337 | 9188 | 8381 | 8472 | — |
| 44 | 27974 | 1791 | 1351 | 171 | 22573 ² | 1313 | 6174 | — |
| 45 | 4967 | 1212 | 16 | 24 | 2355 | 900 | 1035 | — |
| 46 | 34891 | 7081 | 1328 | 224 | 11244 | 14519 | 9148 | — |
| 47 | 67044 | 5100 | 4340 | 4765 | 13737 | 17194 | 3973 | — |
| | 309429 | 38884 | 20918 | 18214 | 116955 | 72944 | 59616 | 21445 |
| | 361897 | 40687 | 20462 | 28932 | 169980 | 66199 | 39249 | 54694 |
| 48 | 14928 | 1938 | 348 | 66 | 7569 | 3805 | 4776 | — |
| 49 | 10383 | 2331 | 28 | 23 | 5049 | 626 | 3472 | — |
| 50 | 19908 | 3723 | — | 678 | 6379 | 5387 | 12315 | — |
| 51 | 32551 | 6038 | 838 | 145 | 12700 | 6484 | 12529 | — |
| 52 | 30717 | 4689 | 837 | 466 | 6330 | 5593 | 3338 | — |

¹ Inkl. Wasserversorgung (Fr. 20,556. —).² Inkl. Wasserversorgung (Fr. 19,283. —).

Einnahmen und Ausgaben

| Ordnungsnummer | Politische Gemeinden | Steuerfaktoren, wofür solche für er- höhte Steuern benutzt wurden | | | Steuerquote ‰ | Korrent-Einnahmen | | | |
|----------------|---------------------------|--|-------------------------|-------------|----------------------|-------------------|---|--|---|
| | | Steuer- kapital Tausende Fr | Steuer- pflichtige | | | Total | Steuern (inkl. Nachzahl- ungen) Fr. | Zinse von Kapi- talien Fr. | Ertrag der Lieg- schaften Fr. |
| | | | Haus- halt- ungen | Män- ner | | | | | |
| | | | | | | Fr. | Fr. | Fr. | Fr. |
| 53 | Meilen | 6613 | 618 | 808 | 3,50 | 39357 | 28232 | 2855 | 3170 |
| 54 | Oetwil | 1751 | 237 | 284 | 1,50 | 4939 | 3655 | 698 | 17 |
| 55 | Stäfa | 9966 | 813 | 889 | 3,60 | 94054 | 42514 | 3694 | 647 |
| 56 | Uetikon | 2493 | 252 | 291 | 2,50 | 10600 | 7772 | 132 | 496 |
| 57 | Zumikon | 603 | 156 | 183 | 4 | 4433 | 3786 | 201 | — |
| | Bezirk Meilen 1893 | 50286 | 4255 | 5071 | | 299300 | 191440 | 12379 | 12837 |
| | 1892 | 49479 | 4257 | 5035 | | 258488 | 187042 | 11752 | 6448 |
| 58 | Bäretswil | 2120 | 585 | 722 | 3 | 14845 | 10968 | 865 | — |
| 59 | Bubikon | 2055 | 325 | 392 | 3 | 9870 | 8315 | 284 | 222 |
| 60 | Dürnten | 2382 | 574 | 680 | 3 | 13696 | 10953 | 942 | 40 |
| 61 | Fiscenthal | 1749 | 465 | 606 | 5 | 22833 | 15614 | 547 | — |
| 61a | „ Eisenbahngut | — | — | — | — | 4403 | — | 552 | — |
| 61b | „ Friedhofbau fond | — | — | — | — | 90 | — | 90 | — |
| 62 | Gossau | 2972 | 533 | 658 | 3 | 18934 | 16116 | 67 | — |
| 63 | Grünigen | 1723 | 326 | 362 | 2,50 | 7307 | 6027 | — | — |
| 64 | Hinwil | 2720 | 576 | 721 | 3 | 15055 | 12143 | 113 | — |
| 64a | „ Eisenbahngut | — | — | — | 1 | 4212 | 4212 | — | — |
| 65 | Rüti | 7175 | 783 | 1002 | 2,50 | 38799 | 23922 | 276 | — |
| 66 | Seegräben | 1226 | 167 | 226 | 2,50 | 4905 | 4047 | 74 | — |
| 67 | Wald | 7161 | 1443 | 1719 | 2,50 | 36745 | 27187 | 381 | 154 |
| 67a | „ Eisenbahngut | — | — | — | 2,50 | 28622 | 27187 | 735 | — |
| 68 | Wetzikon | 6862 | 1132 | 1286 | 4,50 | 51634 | 43848 | — | — |
| | Bez. Hinwil 1893 | 38145 | 6909 | 8374 | | 271950 | 210539 | 4926 | 416 |
| | 1892 | 38254 | 6907 | 8230 | | 263171 | 198525 | 4380 | 478 |
| 69 | Dübendorf | 2365 | 499 | 600 | 5 | 21664 | 17317 | — | 1758 |
| 70 | Egg | 2196 | 496 | 608 | 4 | 15600 | 13375 | 60 | — |
| 71 | Fällanden | 1071 | 163 | 171 | 4 | 7805 | 5620 | — | 1546 |
| 72 | Greifensee | 1255 | 63 | 76 | 2,50 | 4257 | 3515 | 319 | 22 |
| 73 | Maur | 1528 | 336 | 424 | 4,50 | 12011 | 10576 | — | — |
| 74 | Mönchaltorf | 862 | 199 | 239 | 2,50 | 6348 | 3250 | — | 300 |
| 75 | Schwerzenbach | 428 | 43 | 58 | 2 | 1739 | 1059 | 384 | 93 |
| 76 | Uster | 12939 | 1490 | 1863 | 2,30 | 48840 | 37971 | 163 | 392 |
| 77 | Volketswil | 2357 | 334 | 434 | 2 | 8681 | 6733 | — | 4 |
| 78 | Wangen | 1693 | 144 | 212 | 1 | 2895 | 2049 | — | 8 |
| | Bez. Uster 1893 | 26694 | 3767 | 4685 | | 129840 | 101465 | 926 | 4123 |
| | 1892 | 26474 | 3757 | 4682 | | 159955 | 99092 | 1113 | 3347 |

der politischen Gemeinden 1893.

| Ordnungsnummer | Korrent-Ausgaben | | | | | Überschuss der | | |
|----------------|------------------|------------------------------------|--------------------|------------------------------|----------|---------------------------------------|-----------|----------|
| | Total | Besoldungen, allgemeine Verwaltung | Zinse von Passiven | Erstellung und Unterhalt von | | Polizei-, Bestattungs- und Löschwesen | Einnahmen | Ausgaben |
| | | | | Gebäuden u. Liegenschaften | Strassen | | | |
| | Fr. | Fr. | Fr. | Fr. | Fr. | Fr. | Fr. | Fr. |
| 53 | 36112 | 6144 | 3597 | 2182 | 9440 | 5273 | 3245 | — |
| 54 | 4065 | 1228 | — | 1 | 1203 | 1055 | 874 | — |
| 55 | 124381 | 6878 | 3314 | 42134 | 51165 | 10171 | — | 30327 |
| 56 | 9045 | 2045 | 999 | — | 4300 | 482 | 1555 | — |
| 57 | 9767 | 741 | 8 | 228 | 1180 | 7295 | — | 5334 |
| | 291857 | 35755 | 9969 | 45923 | 105315 | 46171 | 43104 | 35661 |
| | 238755 | 37190 | 7299 | 23177 | 73706 | 41156 | 26275 | 6542 |
| 58 | 10658 | 3314 | 296 | 348 | 4054 | 2164 | 4187 | — |
| 59 | 19499 | 2354 | 42 | 74 | 1973 | 2166 | — | 9629 |
| 60 | 14607 | 3594 | — | 3326 | 4431 | 2689 | — | 911 |
| 61 | 15870 | 2576 | 68 | 28 | 5494 | 2273 | 6963 | — |
| 61a | 3858 | 25 | 3800 | — | — | — | 545 | — |
| 61b | 2 | — | — | — | — | — | 88 | — |
| 62 | 17365 | 2876 | 11 | 81 | 8732 | 2687 | 1569 | — |
| 63 | 8676 | 1478 | — | 1 | 3617 | 1639 | — | 1369 |
| 64 | 16296 | 2674 | 586 | 112 | 6951 | 4625 | — | 1241 |
| 64a | 2063 | — | 1897 | — | — | — | 2149 | — |
| 65 | 27247 | 4158 | 917 | 7193 | 5697 | 8373 | 11552 | — |
| 66 | 3092 | 1169 | 70 | — | 680 | 1014 | 1813 | — |
| 67 | 36235 | 9264 | 164 | 169 | 13757 | 6885 | 510 | — |
| 67a | 11083 | 208 | 10190 | — | — | — | 17539 | — |
| 68 | 41872 | 5003 | 2074 | — | 11743 | 15668 | 9762 | — |
| | 228423 | 38693 | 20115 | 11332 | 67129 | 50183 | 56677 | 13150 |
| | 203803 | 33522 | 22069 | 4540 | 73889 | 44794 | 73524 | 14156 |
| 69 | 25040 | 2781 | 2439 | 1111 | 9711 | 2728 | — | 3376 |
| 70 | 10740 | 1062 | 1508 | 5 | 4550 | 1560 | 4860 | — |
| 71 | 5762 | 1158 | 492 | 208 | 2378 | 891 | 2043 | — |
| 72 | 2746 | 268 | — | 39 | 1147 | 370 | 1511 | — |
| 73 | 8537 | 1328 | 372 | — | 4381 | 1647 | 3474 | — |
| 74 | 8123 | 909 | 94 | 6 | 1017 | 1339 | — | 1775 |
| 75 | 1759 | 325 | — | — | 418 | 328 | — | 20 |
| 76 | 38125 | 13278 | 3188 | 55 | 7995 | 10377 | 10715 | — |
| 77 | 6706 | 1669 | 122 | — | 1993 | 2226 | 1975 | — |
| 78 | 3464 | 925 | — | — | 1416 | 890 | — | 569 |
| | 111002 | 23703 | 8215 | 1424 | 35006 | 22356 | 24578 | 5740 |
| | 130196 | 24163 | 8623 | 8351 | 51925 | 22158 | 42024 | 12265 |

Einnahmen und Ausgaben

| Ordnungsnummer | Politische Gemeinden | Steuerfaktoren, wofür solche für er- hobene Steuern benutzt wurden | | | Steuerquote ‰ | Korrent-Einnahmen | | | |
|----------------|-----------------------------|---|-------------------------|-------------|------------------|-------------------|---|--|---|
| | | Steuer- kapital Tausende Fr. | Steuer- pflichtige | | | Total | Steuern (inkl. Nachzahl- ungen) Fr. | Zinse von Kapi- talien Fr. | Ertrag der Liegen- schaften Fr. |
| | | | Haus- halt- ungen | Män- ner | | | | | |
| | | Fr. | Fr. | Fr. | | Fr. | Fr. | Fr. | Fr. |
| 79 | Bauma | 3288 | 639 | 777 | 5,50 | 35557 | 26502 | 1523 | — |
| 80 | Fehraltorf | 2944 | 224 | 261 | 2 | 10473 | 7310 | 542 | 1588 |
| 80a | „ Eisenbahngut | — | — | — | 2 | 7604 | 7604 | — | — |
| 81 | Hittnau | 1360 | 318 | 392 | 2,25 | 5891 | 4635 | 15 | 47 |
| 82 | Illnau | 3750 | 540 | 710 | 2,50 | 14454 | 12500 | — | — |
| 83 | Kyburg | 1241 | 76 | 91 | 2 | 3336 | 3036 | — | — |
| 84 | Lindau | 2063 | 202 | 268 | 2,50 | 9987 | 6335 | — | — |
| 85 | Pfäffikon | 5165 | 604 | 680 | 1,50 | 24030 | 22715 | 179 | 90 |
| 85a | „ Eisenbahngut | — | — | — | — | 16863 | 15689 | 1174 | — |
| 86 | Russikon | 1479 | 276 | 328 | 2,70 | 6349 | 5644 | 4 | — |
| 87 | Sternenberg | 212 | 163 | 200 | 6 | 4564 | 3446 | 271 | — |
| 88 | Weisslingen | 1154 | 297 | 339 | 4 | 8056 | 7160 | — | 34 |
| 89 | Wildberg | 585 | 147 | 178 | 2,50 | 2928 | 2277 | — | — |
| 90 | Wyla | 770 | 199 | 231 | 8 | 10426 | 9552 | 309 | 124 |
| | Bez. Pfäffikon 1893 | 24011 | 3685 | 4455 | | 160518 | 134405 | 4017 | 1883 |
| | 1892 | 23260 | 3759 | 4432 | | 151158 | 118891 | 2302 | 7425 |
| 91 | Altikon | — | — | — | — | 20279 | — | 288 | 7929 |
| 92 | Bertschikon | 888 | 144 | 181 | 3 | 4190 | 3639 | — | — |
| 93 | Brütten | — | — | — | — | 8848 | — | 534 | 7572 |
| 94 | Dägerlen | 828 | 93 | 131 | 4 | 4606 | 4209 | — | 58 |
| 95 | Dättlikon | 472 | 75 | 101 | 3,50 | 4416 | 2330 | 70 | 1660 |
| 96 | Dynhard | 854 | 124 | 174 | 7 | 9013 | 8036 | 132 | 72 |
| 97 | Elgg | 3425 | 266 | 284 | 0,80 | 8955 | 3180 | 3791 | 452 |
| 98 | Ellikon | — | — | — | — | 13512 | — | 10 | 9265 |
| 99 | Elsau | 730 | 149 | 199 | 1,50 | 2606 | 1617 | 264 | 2 |
| 100 | Hagenbuch | 685 | 124 | 153 | 2 | 2898 | 1924 | — | 20 |
| 101 | Hettlingen | 784 | 92 | 126 | 3 | 11157 | 3320 | 502 | 4302 |
| 102 | Hofstetten | 595 | 88 | 132 | 3 | 2758 | 2446 | 3 | — |
| 103 | Neftenbach | 3690 | 316 | 482 | 1,50 | 17019 | 7201 | 3042 | 16 |
| 104 | Oberwinterthur | 3726 | 586 | 749 | 4 | 22542 | 20222 | 4 | 20 |
| 105 | Pfungen | 1159 | 162 | 195 | 2,50 | 16242 | 3790 | 78 | 6718 |
| 106 | Rickenbach | — | — | — | — | 7797 | — | 965 | 5963 |
| 107 | Schlatt | 877 | 96 | 136 | 2 | 2682 | 2217 | — | — |
| 108 | Schottikon | 139 | 41 | 51 | 3,50 | 956 | 807 | — | — |
| 109 | Seen | 3256 | 572 | 699 | 3,50 | 19566 | 15163 | 1288 | — |
| 110 | Seuzach | 1279 | 176 | 228 | 2 | 5172 | 3367 | 417 | 192 |
| 111 | Töss ¹ | 4328 | 754 | 970 | 2,90 | 59805 | 22012 | 2322 | 704 |

¹ Wasserversorgung inbegriffen.

der politischen Gemeinden 1893.

| Ordnungsnummer | Korrent-Ausgaben | | | | | | Überschuss der | |
|----------------|------------------|------------------------------------|--------------------|------------------------------|--------------------|---------------------------------------|----------------|-----------|
| | Total | Besoldungen, allgemeine Verwaltung | Zinse von Passiven | Erstellung und Unterhalt von | | Polizei-, Bestattungs- und Löschwesen | Ein-nahmen | Aus-gaben |
| | | | | Gebäuden u. Liegen-schaften | Strassen | | | |
| | | | | Fr. | Fr. | | Fr. | Fr. |
| 79 | 37216 | 2138 | 12526 | — | 18210 | 3276 | — | 1659 |
| 80 | 11057 | 1130 | 913 | 354 | 3136 | 1341 | — | 584 |
| 80a | 1359 | — | 1132 | — | — | — | 6245 | — |
| 81 | 4762 | 843 | 225 | 16 | 1632 | 1531 | 1129 | — |
| 82 | 27375 | 2938 | 169 | — | 5105 | 2750 | — | 12921 |
| 83 | 2438 | 633 | 21 | — | 974 | 479 | 898 | — |
| 84 | 6634 | 871 | 218 | 1 | 2557 | 1392 | 3353 | — |
| 85 | 13221 | 2333 | 316 | — | 7263 | 1970 | 10809 | — |
| 85a | 1947 | 41 | 1864 | — | — | — | 14916 | — |
| 86 | 5521 | 1608 | 260 | 1 | 1707 | 798 | 828 | — |
| 87 | 3967 | 1357 | 60 | — | 1779 | 638 | 597 | — |
| 88 | 7968 | 1324 | 618 | — | 4331 | 998 | 88 | — |
| 89 | 2478 | 685 | 20 | — | 844 | 631 | 450 | — |
| 90 | 7338 | 733 | 3565 | — | 1767 | 1109 | 3088 | — |
| | 133281 | 16684 | 21907 | 372 | 49305 | 16913 | 42401 | 15164 |
| | 134706 | 16599 | 22180 | 250 | 61830 | 15708 | 35581 | 19129 |
| 91 | 14580 | 2185 | 1565 | 3590 | 3147 | 1007 | 5699 | — |
| 92 | 3671 | 866 | — | — | 1782 | 648 | 519 | — |
| 93 | 9336 | 1535 | — | 1829 | 1118 | 926 | — | 488 |
| 94 | 4078 | 570 | 281 | 23 | 2033 | 181 | 528 | — |
| 95 | 3636 | 506 | 200 | 586 | 578 | 438 | 780 | — |
| 96 | 7947 | 597 | 4101 | 2 | 1268 | 1301 | 1066 | — |
| 97 | 8733 | 2158 | 177 | — | 3620 | 1164 | 222 | — |
| 98 | 12948 | 970 | 1158 | 811 | 3535 | 354 | 564 | — |
| 99 | 3708 | 836 | 21 | 305 | 1384 | 578 | — | 1102 |
| 100 | 2269 | 744 | 36 | 4 | 836 | 364 | 629 | — |
| 101 | 8339 | 721 | 936 | 1185 | 2082 | 1035 | 2818 | — |
| 102 | 2472 | 861 | 24 | — | 1258 | 329 | 286 | — |
| 103 | 24020 | 1847 | 192 | 145 | 18056 | 1507 | — | 7001 |
| 104 | 28018 | 2835 | 4877 | — | 4410 | 13715 | — | 5476 |
| 105 | 13077 | 974 | 1963 | 1447 | 1451 | 897 | 3165 | — |
| 106 | 6709 | 1117 | 143 | 1788 | 1394 | 466 | 1088 | — |
| 107 | 3097 | 755 | 6 | — | 1379 | 659 | — | 415 |
| 108 | 929 | 230 | 110 | — | 366 | 171 | 27 | — |
| 109 | 26538 | 2971 | 7741 | 1 | 12709 | 2580 | — | 6972 |
| 110 | 3503 | 832 | 194 | 446 | 1120 | 453 | 1669 | — |
| 111 | 41014 | 4560 | 3664 | 578 | 24866 ¹ | 3911 | 18791 | — |

¹ Wasserversorgung inbegriffen (Fr. 18,468. —).

Einnahmen und Ausgaben

| Ordnungsnummer | Politische Gemeinden | Steuerfaktoren, wofern solche für er- höbete Steuern benutzt wurden. | | | Steuerquote ‰ | Korrent-Einnahmen | | | |
|----------------|---|---|-----------------------|-------------|----------------------|-------------------|--|---------------------------------|--------------------------------------|
| | | Steuer- kapital Tausende | Steuer- pflichtige | | | Total | Steuern (inkl. Nachzahl- ungen) | Zinse von Kapi- talien | Ertrag der Liegen- schaften |
| | | | Haushalt- ungen | Män- ner | | | | | |
| | | Fr. | Fr. | Fr. | | Fr. | Fr. | Fr. | Fr. |
| 112 | Turbenthal . . . | 2406 | 437 | 539 | 5 | 23137 | 16910 | 918 | — |
| 113 | Veltheim . . . | 1670 | 501 | 637 | 3 | 21702 | 8495 | 3247 | 8160 |
| 114 | Wiesendangen . . | 1588 | 197 | 220 | 2 | 4929 | 4011 | 9 | 23 |
| 115 | Winterthur ¹ . . . | 84337 | — | 4663 | 6 | 1483374 | 703693 ² | 194358 | 292143 |
| 116 | Wülflingen . . . | 2050 | 593 | 741 | 3,20 | 57538 | 10936 | 1500 | 21484 |
| 117 | Zell . . . | 2025 | 350 | 426 | 4,50 | 20097 | 16354 | 824 | — |
| | Bez. W'thur 1893 | 121791 | 5936 | 12217 | | 1855796 | 865879 | 214566 | 366755 |
| | 1892 | 125946 | 5969 | 11976 | | 1884595 | 843947 | 198993 | 352454 |
| 118 | Adlikon . . . | — | — | — | — | 255 | — | 3 | — |
| 119 | Andelfingen, Gross- | — | — | — | — | 22216 | — | 296 | 18826 |
| 120 | „ Klein- | 1518 | 226 | 290 | 1 | 2723 | 2034 | 12 | 40 |
| 120a | „ Friedhoffond ³ | 3649 | 278 | 344 | 1 | 7448 | 6860 | 12 | — |
| 121 | Benken . . . | — | — | — | — | 17676 | — | 115 | 16540 |
| 122 | Berg . . . | 850 | 114 | 147 | 0,40 | 1023 | 444 | 268 | — |
| 123 | Buch . . . | 572 | 99 | 164 | 1,50 | 8359 | 1252 | — | 5216 |
| 124 | Dachsen . . . | 549 | 125 | 149 | 2 | 5704 | 1646 | 294 | 3223 |
| 125 | Dorf . . . | — | — | — | — | 11718 | — | 666 | 10189 |
| 126 | Feuerthalen ⁴ | — | — | — | — | 15794 | — | 124 | 3592 |
| 127 | Flaach . . . | — | — | — | — | 11702 | — | 936 | 8427 |
| 127a | Flaach-Volken, Friedhofgut . . . | — | — | — | — | 4744 | — | — | — |
| 128 | Flurlingen . . . | — | — | — | — | 8815 | — | 311 | 7850 |
| 129 | Henggart . . . | 865 | 69 | 84 | 1,50 | 3624 | 1676 | 219 | 1042 |
| 130 | Humlikon . . . | 244 | 58 | 70 | 1 | 5259 | 372 | 550 | 4032 |
| 131 | Laufen-Uhwiesen | — | — | — | — | 20414 | — | 1527 | 17502 |
| 131a | „ „ Friedhofvereingung mit Dachsen-Flurlingen . . | — | — | — | — | 95 | — | 28 | — |
| 132 | Marthalen . . . | — | — | — | — | 2695 | — | 17 | — |
| 133 | Ossingen . . . | — | — | — | — | 19240 | — | 361 | 17177 |
| 134 | Rheinau . . . | — | — | — | — | 8750 | — | 953 | 7773 |

¹ Zentralverwaltung (jedoch Primarschul- und Sekundarschulwesen hier ausgeschlossen. Fachschulen und höheres Bildungswesen dagegen inbegriffen).

² Gesamtsteuerertrag inkl. Einkommenssteuer und Feuerwehersatzsteuer. Steuerpflichtiges Einkommen Fr. 3,373,100. —. Die Verteilung auf Vermögen, Haushaltungen und Männer ergäbe eine Steuerquote von Fr. 7,14 ‰.

³ Um doppelte Addition der Faktoren von Klein-Andelfingen und Humlikon zu vermeiden, sind hier nur diejenigen von Gross-Andelfingen und Adlikon eingesetzt.

⁴ Wasserversorgung inbegriffen.

der politischen Gemeinden 1893.

| Ordnungsnummer | Korrent-Ausgaben | | | | | Überschuss der | | |
|----------------|------------------|------------------------------------|--------------------|------------------------------|-------------------|---------------------------------------|---------------------|----------|
| | Total | Besoldungen, allgemeine Verwaltung | Zinse von Passiven | Erstellung und Unterhalt von | | Polizei-, Bestattungs- und Löschwesen | Einnahmen | Ausgaben |
| | | | | Gebäuden u. Liegenschaften | Straßen | | | |
| | Fr. | Fr. | Fr. | Fr. | Fr. | Fr. | Fr. | |
| 112 | 20531 | 2135 | 8348 | 9 | 5272 | 3783 | 2606 | — |
| 113 | 24602 | 3664 | 5334 | 1508 | 7908 | 3508 | — | 2900 |
| 114 | 4863 | 1346 | — | — | 1833 | 1182 | 66 | — |
| 115 | 1248266 | 247750 | 578111 | 54712 | 54558 | 114690 | 235108 ¹ | — |
| 116 | 50658 | 3350 | 6466 | 7163 | 4932 | 5067 | 6880 | — |
| 117 | 16829 | 2067 | 7261 | — | 4035 | 1751 | 3268 | — |
| | 1594371 | 288982 | 632909 | 76132 | 166930 | 162665 | 285779 | 24354 |
| | 1865692 | 458207 | 628433 | 153318 | 167514 | 131042 | 46981 | 28078 |
| 118 | 553 | 541 | — | — | — | 12 | — | 298 |
| 119 | 25679 | 1919 | 58 | 4746 | 12379 | 1111 | — | 3463 |
| 120 | 2292 | 1566 | 2 | 3 | 295 | 216 | 431 | — |
| 120a | 2749 | 543 | 80 | 397 | — | 1412 | 4699 | — |
| 121 | 10434 | 1211 | 260 | 2450 | 2853 | 2405 | 7242 | — |
| 122 | 933 | 625 | — | 3 | 19 | 286 | 90 | — |
| 123 | 13880 | 778 | 299 | 707 | 8747 | 654 | — | 5521 |
| 124 | 5096 | 746 | 188 | 753 | 1881 | 768 | 608 | — |
| 125 | 13946 | 832 | 980 | 7194 | 468 | 312 | — | 2228 |
| 126 | 11107 | 2615 | 1678 | 3845 | 23 | 1393 | 4687 | — |
| 127 | 11469 | 1976 | 716 | 1444 | 1846 | 3256 | 233 | — |
| 127a | 3592 | 297 | — | — | — | — | 1152 | — |
| 128 | 12776 | 1254 | 184 | 1518 | 1706 | 1579 | — | 3961 |
| 129 | 5468 | 291 | — | 102 | 755 | 573 | — | 1844 |
| 130 | 7602 | 912 | 526 | 628 | 5192 ² | 154 | — | 2343 |
| 131 | 18814 | 2091 | 623 | 3873 | 9227 ³ | 1637 | 1600 | — |
| 131a | 467 | 10 | — | — | — | — | — | 372 |
| 132 | 2135 | 1481 | — | — | 117 | 537 | 560 | — |
| 133 | 9433 | 1524 | 944 | 2156 | 1471 | 1483 | 9807 | — |
| 134 | 17730 | 1462 | 889 | 11182 | 2291 ⁴ | 1243 | — | 8980 |

¹ Wird kompensirt durch die Ausgaben-Überschüsse beim Primar- und Sekundarschulgut. Die gesamte Rechnung schliesst ab mit einem Überschuss auf dem Korrent-Verkehr von Fr. 69,020.—, wovon Fr. 28,652 der Steuerreserve zugewiesen und Fr. 40,368.— zur Amortisation verwendet wurden.

² Brunnenwesen inbegriffen (Fr. 4,768.—).

³ " " (Fr. 2,340.—).

⁴ " " (Fr. ?).

Einnahmen und Ausgaben

| Ordnungsnummer | Politische Gemeinden | Steuerfaktoren, wofern solche für er- hobene Steuern benutzt wurden | | | Steuerquote ‰ | Korrent-Einnahmen | | | |
|----------------|--------------------------------|--|-------------------------|-------------|----------------------|-------------------|---|--|---|
| | | Steuer- kapital Tausende Fr. | Steuer- pflichtige | | | Total | Steuern (inkl. Nachzahl- ungen) Fr. | Zinse von Kapi- talien Fr. | Ertrag der Liegen- schaften Fr. |
| | | | Haus- halt- ungen | Män- ner | | | | | |
| | | Fr. | Fr. | Fr. | | Fr. | Fr. | Fr. | Fr. |
| 135 | Stammheim, Ober- | — | — | — | — | 21314 | — | 911 | 18856 |
| 136 | „ Unter- | 1376 | 143 | 188 | 1 | 35240 | 1707 | 1242 | 21648 |
| 136a | „ Friedhofgut | — | — | — | — | 474 | — | 11 | — |
| 137 | Thalheim . . . | 484 | 97 | 138 | 2 | 10575 | 1648 | — | 13 |
| 138 | Trüllikon . . . | 1809 | 202 | 233 | 0,60 | 2247 | 1346 | 8 | — |
| 139 | Truttikon . . . | — | — | — | — | 4925 | — | 40 | 4253 |
| 140 | Volken . . . | 207 | 56 | 67 | 5 | 5816 | 1652 | 75 | 3843 |
| 141 | Waltalingen . . . | 722 | 118 | 151 | 2,50 | 2635 | 2497 | — | — |
| | Bez. Andelf. 1893 | 12845 | 1585 | 2025 | | 261480 | 23134 | 8979 | 170042 |
| | 1892 | 12339 | 1695 | 2208 | | 230842 | 21010 | 9206 | 161220 |
| 142 | Bachenbülach . . . | — | — | — | — | 10709 | — | 837 | 9320 |
| 143 | Bassersdorf . . . | 1369 | 196 | 230 | 2,50 | 14973 | 4487 | 745 | 9084 |
| 144 | Bülach . . . | — | — | — | — | 38000 | — | 2563 | 32623 |
| 145 | Dietlikon . . . | 810 | 93 | 121 | 1 | 21810 | 1029 | 364 | 6194 |
| 146 | Eglisau . . . | 2395 | 266 | 324 | 1 | 16286 | 3051 | 1249 | 9559 |
| 147 | Embrach, Ober- | 537 | 104 | 165 | 4 | 5035 | 3222 | — | 3 |
| 148 | „ Unter- | — | — | — | — | 31407 | — | 714 | 29082 |
| 149 | Freienstein . . . | — | — | — | — | 2026 | 1194 | 22 | — |
| 150 | Glattfelden . . . | 1954 | 340 | 377 | 1 | 3908 | 2686 | 16 | 15 |
| 151 | Hochfelden . . . | — | — | — | — | 5275 | — | 1117 | 3545 |
| 152 | Höri . . . | — | — | — | — | 6934 | — | 448 | 5651 |
| 153 | Hüntwangen . . . | — | — | — | — | 9231 | — | 421 | 8190 |
| 154 | Kloten . . . | 2465 | 232 | 269 | 3 | 12649 | 8898 | 18 | — |
| 154a | „ Eisenbahnschuld | — | — | — | — | 933 | 136 | 197 | — |
| 155 | Lufingen . . . | — | — | — | — | 7781 | — | 357 | 5791 |
| 156 | Nürensdorf . . . | 1148 | 181 | 246 | 2,50 | 5119 | 4571 | — | — |
| 157 | Opfikon . . . | 777 | 125 | 153 | 5,50 | 6503 | 5807 | — | 13 |
| 158 | Rafz . . . | — | — | — | — | 42577 | — | 2272 | 31237 |
| 159 | Rieden . . . | — | — | — | — | 5353 | — | 106 | 4785 |
| 160 | Rorbas . . . | — | — | — | — | 9917 | — | 343 | 8880 |
| 160a | „ -Freienstein, Friedhofgut | 3466 | 506 | 662 | 1,20 | 5561 | 5560 | 1 | — |
| 161 | Wallisellen . . . | 1709 | 187 | 211 | 4 | 10357 | 8530 | 969 | 72 |
| 162 | Wasterkingen . . . | — | — | — | — | 6431 | — | 461 | 5304 |
| 163 | Winkel . . . | — | — | — | — | 1590 | — | — | — |
| 164 | Wyl . . . | — | — | — | — | 31504 | — | 633 | 9660 |
| | Bez. Bülach 1893 | 16630 | 2230 | 2758 | | 311869 | 49171 | 13853 | 179008 |
| | 1892 | 14750 | 1872 | 2309 | | 272154 | 46475 | 15159 | 173898 |

der politischen Gemeinden 1893.

| Ordnungsnummer | Korrent-Ausgaben | | | | | | Überschuss der | |
|----------------|------------------|------------------------------------|--------------------|------------------------------|----------|--|----------------|-----------|
| | Total | Besoldungen, allgemeine Verwaltung | Zinse von Passiven | Erstellung und Unterhalt von | | Polizei-, Bestätigungs- und Löschwesen | Ein-nahmen | Aus-gaben |
| | | | | Gebäuden u. Liegen-schaften | Strassen | | | |
| | | | | Fr. | Fr. | | Fr. | Fr. |
| 135 | 20214 | 2508 | 3548 | 5005 | 3859 | 1650 | 1100 | — |
| 136 | 21724 | 1854 | 4453 | 3875 | 8284 | 1340 | 13516 | — |
| 136a | 614 | 14 | — | 402 | — | 197 | — | 140 |
| 137 | 24307 | 570 | 840 | 25 | 22199 | 484 | — | 13732 |
| 138 | 2084 | 935 | — | 42 | 18 | 850 | 163 | — |
| 139 | 6433 | 771 | 627 | 781 | 2928 | 461 | — | 1508 |
| 140 | 2814 | 594 | 32 | 140 | 130 | 1281 | 3002 | — |
| 141 | 2101 | 630 | 36 | — | 895 | 350 | 534 | — |
| | 256446 | 30550 | 16963 | 51271 | 87583 | 25644 | 49424 | 44390 |
| | 194199 | 27831 | 18597 | 43536 | 35587 | 29355 | 55196 | 18553 |
| 142 | 12497 | 2293 | 1424 | 1595 | 2084 | 737 | — | 1788 |
| 143 | 9537 | 1504 | 105 | 2800 | 656 | 2006 | 5436 | — |
| 144 | 37488 | 5338 | 2488 | 10362 | 1817 | 2834 | 512 | — |
| 145 | 13642 | 1085 | 1573 | 1693 | 1903 | 3058 | 8168 | — |
| 146 | 15023 | 2227 | 1650 | 2272 | 3245 | 3108 | 1263 | — |
| 147 | 4461 | 875 | 238 | — | 2848 | 371 | 574 | — |
| 148 | 25457 | 2816 | 3116 | 9328 | 2621 | 2488 | 5950 | — |
| 149 | 3350 | 1371 | 41 | — | 566 | 1212 | — | 1324 |
| 150 | 2881 | 1515 | — | — | — | 977 | 1027 | — |
| 151 | 5427 | 812 | 238 | 900 | 845 | 945 | — | 152 |
| 152 | 5997 | 1258 | 755 | 609 | 553 | 485 | 937 | — |
| 153 | 8413 | 1286 | 596 | 2675 | 1287 | 415 | 818 | — |
| 154 | 14232 | 1946 | 326 | 68 | 8122 | 1136 | — | 1583 |
| 154a | 5164 | 50 | 5097 | — | — | — | — | 4231 |
| 155 | 6245 | 744 | — | 1199 | 655 | 292 | 1536 | — |
| 156 | 3783 | 1119 | 73 | — | 1057 | 1158 | 1336 | — |
| 157 | 10077 | 1021 | 319 | — | 3157 | 867 | — | 3574 |
| 158 | 40685 | 3525 | 5020 | 4442 | 2809 | 2166 | 1892 | — |
| 159 | 7322 | 1175 | — | 633 | 621 | 4416 | — | 1969 |
| 160 | 12088 | 2131 | — | 4072 | 1613 | 935 | — | 2171 |
| 160a | 4438 | 143 | — | — | — | 252 | 1123 | — |
| 161 | 8457 | 1317 | — | 414 | 3640 | 855 | 1900 | — |
| 162 | 11374 | 965 | 794 | 1403 | 400 | 275 | — | 4943 |
| 163 | 1585 | 899 | 8 | — | 176 | 383 | 5 | — |
| 164 | 31404 | 1221 | — | 1775 | 2764 | 2210 | 100 | — |
| | 301027 | 38636 | 23861 | 46240 | 43439 | 33581 | 32577 | 21735 |
| | 290648 | 40005 | 24450 | 44960 | 89984 | 26222 | 35936 | 54430 |

Einnahmen und Ausgaben

| Ordnungsnummer | Politische Gemeinden | Steuerfaktoren, wofern solche für er- höbete Steuern benutzt wurden | | | Steuerquote ‰ | Korrent-Einnahmen | | | |
|----------------|----------------------------|--|-------------------------|-------------|------------------|-------------------|---|--|---|
| | | Steuer- kapital Tausende Fr. | Steuer- pflichtige | | | Total | Steuern (inkl. Nachzahl- ungen) Fr. | Zinse von Kapi- talien Fr. | Ertrag der Liegen- schaften Fr. |
| | | | Haus- halt- ungen | Män- ner | | | | | |
| | | | | | | | | | |
| 165 | Affoltern . . . | 670 | 169 | 226 | 4,50 | 5867 | 4792 | 186 | — |
| 166 | Bachs . . . | — | — | — | — | 8305 | — | 579 | 7144 |
| 167 | Boppelsen . . . | — | — | — | — | 5068 | — | 244 | 4324 |
| 168 | Buchs . . . | 553 | 101 | 139 | 2 | 18443 | 1584 | 673 | 15426 |
| 169 | Dällikon . . . | — | — | — | — | 9278 | — | 175 | 7982 |
| 170 | Dänikon . . . | — | — | — | — | 6842 | — | 90 | 5898 |
| 171 | Dielsdorf . . . | — | — | — | — | 18187 | — | 913 | 12975 |
| 172 | Hüttikon . . . | 197 | 20 | 26 | 2 | 575 | 487 | 12 | — |
| 173 | Neerach . . . | — | — | — | — | 2802 | — | 35 | — |
| 174 | Niederglatt . . . | 518 | 97 | 124 | 2 | 8292 | 1478 | 248 | 6132 |
| 175 | Niederhasli . . . | 1239 | 167 | 222 | 2 | 3919 | 3256 | 68 | 44 |
| 176 | Niederweningen . . . | — | — | — | — | 14951 | — | 664 | 13081 |
| 177 | Oberglatt . . . | 1008 | 131 | 172 | 2 | 4378 | 2623 | — | 110 |
| 178 | Oberweningen . . . | — | — | — | — | 6989 | — | 182 | 6379 |
| 179 | Otelfingen . . . | 1699 | 93 | 134 | 1,50 | 35089 | 2888 | 33 | 31443 |
| 180 | Raat . . . | 146 | 40 | 62 | 2 | 790 | 497 | — | — |
| 181 | Regensberg . . . | 536 | 64 | 67 | 2,50 | 13467 | 1668 | 884 | 10560 |
| 182 | Regensdorf . . . | 2019 | 190 | 251 | 2,50 | 7139 | 6220 | — | — |
| 183 | Rümlang . . . | 1366 | 159 | 228 | 1,50 | 14677 | 2643 | — | 10709 |
| 184 | Schleinikon . . . | — | — | — | — | 8992 | — | 588 | 8020 |
| 185 | Schöfflisdorf . . . | — | — | — | — | 7835 | — | 65 | 7050 |
| 186 | Stadel . . . | 866 | 106 | 152 | 0,50 | 9252 | 562 | 358 | 7274 |
| 187 | Steinmaur . . . | 1118 | 153 | 217 | 3 | 5077 | 4465 | — | — |
| 188 | Weiach . . . | — | — | — | — | 6681 | — | 771 | 5120 |
| 189 | Windlach . . . | 361 | 57 | 78 | 1 | 1929 | 496 | 10 | 1139 |
| | Bez. Dielsdorf 1893 | 12296 | 1547 | 2098 | | 224824 | 33479 | 6778 | 160810 |
| | 1892 | 12544 | 1549 | 2111 | | 211038 | 34066 | 5798 | 120231 |

der politischen Gemeinden 1893.

| Ordnungsnummer | Korrent-Ausgaben | | | | | Überschuss der | | |
|----------------|------------------|------------------------------------|--------------------|------------------------------|----------|---------------------------------------|-----------|----------|
| | Total | Besoldungen, allgemeine Verwaltung | Zinse von Passiven | Erstellung und Unterhalt von | | Polizei-, Bestattungs- und Löschwesen | Einnahmen | Ausgaben |
| | | | | Gebäuden u. Liegenschaften | Strassen | | | |
| Fr. | Fr. | Fr. | Fr. | Fr. | Fr. | Fr. | Fr. | |
| 165 | 4472 | 1035 | — | 3 | 2026 | 901 | 1395 | — |
| 166 | 8907 | 1200 | 2983 | 1046 | 843 | 1335 | — | 602 |
| 167 | 3776 | 636 | 1728 | 268 | 270 | 255 | 1292 | — |
| 168 | 16060 | 993 | 8971 | 391 | 2693 | 1324 | 2383 | — |
| 169 | 8166 | 750 | 2827 | 122 | 415 | 424 | 1112 | — |
| 170 | 3789 | 299 | 850 | 143 | 169 | 136 | 3053 | — |
| 171 | 13874 | 1455 | 2882 | 5001 | 1257 | 878 | 4313 | — |
| 172 | 413 | 137 | 12 | 8 | 123 | 52 | 162 | — |
| 173 | 2539 | 600 | 98 | — | 1425 | 272 | 263 | — |
| 174 | 6077 | 858 | 882 | 65 | 324 | 728 | 2215 | — |
| 175 | 3722 | 963 | 691 | — | 1771 | 195 | 197 | — |
| 176 | 11160 | 1419 | 2663 | 932 | 2500 | 727 | 3791 | — |
| 177 | 4234 | 991 | 608 | — | 2201 | — | 144 | — |
| 178 | 7275 | 1118 | 708 | 288 | 899 | 1442 | — | 286 |
| 179 | 14891 | 1277 | 7666 | 704 | 1973 | 1365 | 20198 | — |
| 180 | 962 | 490 | — | — | 118 | 309 | — | 172 |
| 181 | 9398 | 1002 | 4747 | 1237 | 558 | 372 | 4069 | — |
| 182 | 5281 | 1720 | 1400 | — | 639 | 911 | 1858 | — |
| 183 | 13571 | 2021 | 1777 | 392 | 5673 | 1044 | 1106 | — |
| 184 | 9731 | 988 | 1769 | 842 | 2324 | 482 | — | 739 |
| 185 | 7356 | 1096 | 1088 | 899 | 1598 | 148 | 479 | — |
| 186 | 16160 | 994 | 775 | 1208 | 271 | 357 | — | 6908 |
| 187 | 5105 | 1640 | 386 | — | 2576 | 295 | — | 28 |
| 188 | 9081 | 1038 | 1680 | 1396 | 1090 | 1538 | — | 2400 |
| 189 | 1959 | 415 | 679 | 74 | 55 | 300 | — | 30 |
| | 187959 | 25135 | 47870 | 15019 | 33791 | 15790 | 48030 | 11165 |
| | 178237 | 23957 | 46946 | 13423 | 39588 | 16431 | 43449 | 10648 |

2. Aktiven, Passiven und Stammgut

| Ordnungsnummer | Politische Gemeinden | Aktiven | | | | | Pas-siven | Über-schuss der Aktiven, Passiven (—) |
|----------------|----------------------|-----------------------|--------------------------|-----------------|-----------------------------|---------------------|-----------|---------------------------------------|
| | | Realisierbare | | | Nicht realisierbare Aktiven | Total aller Aktiven | | |
| | | Total (realisierbare) | Zins-tragende Kapitalien | Liegen-schaften | | | | |
| | | Fr. | Fr. | Fr. | Fr. | Fr. | | |
| 1 | Zürich ¹ | | | | | | | |
| | ordentl. Verkehr | 31556208 | 19648991 | 9654805 | 20601717 | 52157925 | 56802649 | -4644724 |
| 1a | ausserord. " | — | — | — | — | — | — | — |
| 2 | Aesch. " | 22702 | 19420 | 2900 | — | 22702 | — | 22702 |
| 3 | Albisrieden . | 51297 | 30776 | 15500 | 11990 | 63287 | 11066 | 52221 |
| 4 | Altstetten . | 85102 | 41321 | 38210 | 7780 | 92882 | 44502 | 48380 |
| 5 | Birmensdorf . | 24307 | 21500 | — | 4433 | 28740 | 15000 | 13740 |
| 6 | Dietikon . | 77153 | 58600 | 1693 | 24660 | 101813 | 53100 | 48713 |
| 7 | Engstringen, Ober- | 2358 | 1307 | 583 | 5618 | 7976 | 9227 | -1257 |
| 8 | " Unter- | 7927 | 7439 | 300 | 2977 | 10904 | 430 | 10474 |
| 9 | Geroldswil . | 1286 | 1200 | — | 3293 | 4579 | 800 | 3779 |
| 10 | Höngg . | 68732 | 63875 | 880 | 9260 | 77992 | 56300 | 21692 |
| 11 | Oerlikon . | 97048 | 92356 | 3500 | 204360 | 301408 | 272026 | 29332 |
| 12 | Oetwil . | 6928 | 5860 | 800 | 3000 | 9928 | — | 9928 |
| 13 | Schlieren . | 101734 | 23049 | 74140 | 5004 | 106738 | 900 | 105838 |
| 14 | Schwamendingen . | 9690 | 7250 | 900 | 14140 | 23830 | 1700 | 22130 |
| 15 | Seebach . | 34449 | 30181 | 2850 | 11700 | 46149 | — | 46149 |
| 16 | Uetikon . | 1577 | 1495 | — | 1075 | 2652 | — | 2652 |
| 17 | Urdorf, Nieder- | 998 | 971 | — | 1370 | 2368 | 244 | 2124 |
| 18 | " Ober- | 15808 | 14316 | 50 | 13900 | 29708 | 7700 | 22008 |
| 19 | Weiningen . | 27833 | 14000 | 12648 | 4029 | 31862 | 6065 | 25797 |
| 20 | Wytikon . | 8430 | 6250 | 1645 | 4550 | 12980 | 4750 | 8230 |
| 21 | Zollikon . | 55631 | 5363 | 44300 | 23500 | 79131 | 78500 | 631 |
| | Zürich 1893 | 32257198 | 20095520 | 9855704 | 20958356 | 53215554 | 57364959 | -4149405 |
| | 1892 | 31049903 | 12558494 | 9040158 | 10045507 | 41095410 | 43539543 | -2444133 |
| 22 | Aeugst . | 2062 | 1376 | — | 75 | 2137 | 3600 | -1463 |
| 23 | Affoltern . | 39273 | 3220 | 36020 | 8108 | 47381 | 10000 | 37381 |
| 24 | Bonstetten . | 13819 | 13146 | — | 16916 | 30735 | 7600 | 23135 |
| 25 | Hausen . | 18910 | 15796 | — | 28686 | 47596 | 3 | 47593 |
| 26 | Hedingen . | 8952 | 6957 | 700 | 19922 | 28874 | 1115 | 27759 |
| 27 | Kappel . | 813 | — | — | 1078 | 1891 | — | 1891 |
| 28 | Knonau . | 5489 | 5171 | 250 | 6183 | 11672 | 1000 | 10672 |
| 29 | Maschwanden | 17924 | 2683 | 14800 | 4905 | 22829 | 404 | 22425 |
| 30 | Metmenstetten . | 655 | 345 | 210 | 15086 | 15741 | — | 15741 |
| 31 | Obfelden . | 9482 | — | 8450 | 56374 | 65856 | 13500 | 52356 |

¹ Aktiven und Passiven für Schulzwecke inbegriffen.

der politischen Gemeinden 1893.

| Ordnungsnummer | Stammgut | | | Deckung des Stammgutes | | Passiven, im Berichtsjahre | | | |
|----------------|-----------|-------------------------------|-------------------------|---|----------|----------------------------|----------|-------------|---------------|
| | Einnahmen | Ausgaben resp. Abschreibungen | Bestand Ende des Jahres | (§ 7, Schlusssatz und § 8 der Verordnung) | | neu gemacht | getilgt | Ver-mehrung | Ver-minderung |
| | | | | Überschuss | Defizit | | | | |
| | Fr. | Fr. | Fr. | Fr. | Fr. | Fr. | Fr. | Fr. | Fr. |
| 1 | 338770 | 50 | 4933637 | — | 30180078 | 15395505 | 16910429 | — | 1514924 |
| 1a | — | — | — | — | — | — | — | — | — |
| 2 | — | — | 22320 | 382 | — | — | — | — | — |
| 3 | — | — | 56058 | — | 15827 | — | — | — | — |
| 4 | 80 | — | 71875 | — | 31275 | 1360 | 3686 | — | 2326 |
| 5 | — | — | 43551 | — | 34244 | — | — | — | — |
| 6 | — | — | 68870 | — | 44817 | 2600 | 4996 | — | 2396 |
| 7 | — | — | 2485 | — | 9354 | — | — | — | — |
| 8 | — | — | 7419 | 78 | — | — | — | — | — |
| 9 | — | — | 985 | — | 499 | — | 100 | — | 100 |
| 10 | — | — | 63967 | — | 51535 | 49000 | 17000 | 32000 | — |
| 11 | — | — | 5606 | — | 180584 | 266526 | 5000 | 261526 | — |
| 12 | — | — | 7274 | — | 346 | — | 300 | — | 300 |
| 13 | — | — | 95349 | 5485 | — | — | 300 | — | 300 |
| 14 | — | — | 9146 | — | 1156 | — | 500 | — | 500 |
| 15 | — | 300 | 36237 | — | 1788 | — | — | — | — |
| 16 | 100 | — | 2068 | — | 491 | — | — | — | — |
| 17 | — | — | 1725 | — | 971 | 174 | — | 174 | — |
| 18 | — | — | 35380 | — | 27272 | 7700 | 7501 | 199 | — |
| 19 | 10 | 15 | 29718 | — | 7950 | 65 | — | 65 | — |
| 20 | — | — | 8779 | — | 5099 | — | 800 | — | 800 |
| 21 | — | — | 41019 | — | 63888 | 10000 | 3400 | 6600 | — |
| | 338960 | 365 | 5543468 | 5945 | 30657174 | 15732930 | 16954012 | 300564 | 1521646 |
| | 51733 | 40978 | 5192299 | 5662 | 17540502 | 4784424 | 862233 | 3947956 | 25765 |
| 22 | — | — | 251 | — | 1789 | — | 700 | — | 700 |
| 23 | 200 | — | 28787 | 486 | — | — | — | — | — |
| 24 | 100 | — | 16911 | — | 10692 | — | 366 | — | 366 |
| 25 | 40 | — | 16030 | 2877 | — | — | 24 | — | 24 |
| 26 | — | — | 8451 | — | 614 | — | 188 | — | 188 |
| 27 | — | — | — | — | — | — | — | — | — |
| 28 | — | — | 6031 | — | 1542 | 700 | — | 700 | — |
| 29 | 399 | — | 18746 | — | 1226 | — | 111 | — | 111 |
| 30 | — | — | 1000 | — | 345 | — | 400 | — | 400 |
| 31 | — | — | 9053 | — | 13071 | — | 3000 | — | 3000 |

Aktiven, Passiven und Stammgut

| Ordnungsnummer | Politische Gemeinden | A k t i v e n | | | | | Pas- s i v e n | Über- s c h u s s der Aktiven, Passiven (--) |
|----------------|-----------------------|-------------------------------|--------------------------------------|---------------------|--|---------------------------|-------------------|---|
| | | Realisierbare | | | Nicht realisier- bare Aktiven | Total aller Aktiven | | |
| | | Total (realisier- bare) | Zins- tragende Kapi- talien | Liegen- schaften | | | | |
| | | Fr. | Fr. | Fr. | Fr. | Fr. | | |
| 32 | Ottensbach | 5303 | 3932 | — | 3780 | 9083 | — | 9083 |
| 33 | Riffersweil | 4073 | 3839 | — | 4132 | 8205 | 600 | 7605 |
| 34 | Stallikon | 3049 | 1922 | — | 2669 | 5718 | — | 5718 |
| 35 | Wettsweil | 23543 | 10643 | 11485 | 3298 | 26841 | 4600 | 22241 |
| | Affoltern 1893 | 153347 | 69030 | 71915 | 171212 | 324559 | 42422 | 282137 |
| | 1892 | 146927 | 55211 | 70095 | 167532 | 314459 | 46898 | 267561 |
| 36 | Adlisweil | 109953 | 8411 | — | 12807 | 122760 | 88300 | 34460 |
| 37 | Hirzel | 37033 | 36190 | — | 16815 | 53848 | — | 53848 |
| 38 | Horgen | 158640 | 15558 | 135300 | 265567 | 424207 | 24700 | 399507 |
| 39 | Hütten | 62749 | 41284 | 19000 | 6850 | 69599 | 2900 | 66699 |
| 40 | Kilchberg | 182079 | 35557 | 144533 | 9800 | 191879 | 142500 | 49379 |
| 41 | Langnau | 8964 | 6965 | 250 | 6800 | 15764 | 54500 | —38736 |
| 42 | Oberrieden | 17474 | 15250 | 1400 | 8069 | 25543 | 292 | 25251 |
| 43 | Richtersweil | 38096 | 16667 | 17900 | 33219 | 71315 | — | 71315 |
| 44 | Rüschlikon | 57173 | 15928 | 39745 | 49673 | 106846 | 59900 | 46946 |
| 45 | Schönenberg | 9804 | 9475 | 200 | 13807 | 23611 | 400 | 23211 |
| 46 | Thalweil | 100056 | 15000 | 59850 | 48300 | 148356 | 37909 | 110447 |
| 47 | Wädensweil | 187476 | 81400 | 100149 | 161500 | 348976 | 112500 | 236476 |
| | Horgen 1893 | 969497 | 297685 | 518327 | 633207 | 1602704 | 523901 | 1078803 |
| | 1892 | 1055557 | 402991 | 380245 | 595743 | 1651300 | 497026 | 1154274 |
| 48 | Erlenbach | 47132 | 41942 | 300 | 33986 | 81118 | 2658 | 78460 |
| 49 | Herrliberg | 13336 | 6950 | 5300 | 7782 | 21118 | 6244 | 14874 |
| 50 | Hombrechtikon | 45991 | 37758 | — | 103545 | 149536 | — | 149536 |
| 51 | Küsnacht | 27532 | 21890 | 4700 | 25050 | 52582 | 2000 | 50582 |
| 52 | Männedorf | 33866 | 32578 | — | 54030 | 87896 | 16000 | 71896 |
| 53 | Meilen | 73445 | 71305 | — | 104300 | 177745 | 93480 | 84265 |
| 54 | Oetweil | 19771 | 19100 | — | 7175 | 26946 | — | 26946 |
| 55 | Stäfa | 52212 | 44244 | 4400 | 94034 | 146246 | 81916 | 64330 |
| 56 | Uetikon | 5070 | 2739 | — | 5745 | 10815 | 24820 | -14005 |
| 57 | Zumikon | 5171 | 4985 | — | 9653 | 14824 | 5790 | 9034 |
| | Meilen 1893 | 323526 | 283491 | 14700 | 445300 | 768826 | 232908 | 535918 |
| | 1892 | 386294 | 353888 | 19100 | 394915 | 781209 | 262789 | 518420 |

der politischen Gemeinden 1893.

| Ordnungsnummer | Stammgut | | | Deckung des Stammgutes | | Passiven, im Berichtsjahre | | | |
|----------------|-----------|-------------------------------|-------------------------|---|---------|----------------------------|---------|------------|--------------|
| | Einnahmen | Ausgaben resp. Abschreibungen | Bestand Ende des Jahres | (§ 7, Schlusssatz und § 8 der Verordnung) | | neu gemacht | getilgt | Vermehrung | Verminderung |
| | | | | Überschuss | Defizit | | | | |
| Fr. | Fr. | Fr. | Fr. | Fr. | Fr. | Fr. | Fr. | Fr. | Fr. |
| 32 | 450 | — | 4912 | 391 | — | — | 387 | — | 387 |
| 33 | — | — | 3737 | — | 264 | — | — | — | — |
| 34 | 360 | — | 2275 | 774 | — | — | — | — | — |
| 35 | 500 | — | 18471 | 472 | — | — | — | — | — |
| | 2049 | — | 134655 | 5000 | 29543 | 700 | 5176 | 700 | 5176 |
| | 260 | — | 132609 | 4480 | 37422 | 20783 | 5611 | 17885 | 2713 |
| 36 | 511 | — | 8326 | 13327 | — | — | 5024 | — | 5024 |
| 37 | — | — | 32425 | 4608 | — | — | — | — | — |
| 38 | 120 | — | 39794 | 94146 | — | 1040 | 35000 | — | 33960 |
| 39 | 150 | — | 57474 | 2375 | — | 2900 | 1500 | 1400 | — |
| 40 | — | — | 39659 | — | 80 | 16500 | — | 16500 | — |
| 41 | 20 | — | 2108 | — | 47644 | 51000 | — | 51000 | — |
| 42 | — | — | 17212 | — | 30 | 31 | 3450 | — | 3419 |
| 43 | 30 | — | 24063 | 14033 | — | — | — | — | — |
| 44 | — | — | 28317 | — | 31044 | 1250 | 5850 | — | 4600 |
| 45 | — | — | 10575 | — | 1171 | 700 | 1600 | — | 900 |
| 46 | — | — | 29605 | 32542 | — | 4892 | 3014 | 1878 | — |
| 47 | 80 | — | 77550 | — | 2574 | 4000 | — | 4000 | — |
| | 911 | — | 367108 | 161031 | 82543 | 82313 | 55438 | 74778 | 47903 |
| | 1240 | 1000 | 366197 | 235307 | 42973 | 192308 | 33543 | 164638 | 5873 |
| 48 | — | — | 45551 | — | 1077 | — | 4504 | — | 4504 |
| 49 | 6 | — | 11829 | — | 4737 | 1405 | 4500 | — | 3095 |
| 50 | 30 | — | 26545 | 19446 | — | — | 511 | — | 511 |
| 51 | — | — | 28606 | — | 3074 | — | 10317 | — | 10317 |
| 52 | — | — | 33154 | — | 15288 | 5000 | 10000 | — | 5000 |
| 53 | — | — | 62116 | — | 82151 | 17448 | 23208 | — | 5760 |
| 54 | — | — | 17554 | 2217 | — | — | — | — | — |
| 55 | 80 | — | 44103 | — | 73807 | 2916 | 5100 | — | 2184 |
| 56 | — | — | 4049 | — | 23799 | — | 310 | — | 310 |
| 57 | — | — | 5030 | — | 5649 | 5300 | — | 5300 | — |
| | 116 | — | 278537 | 21663 | 209582 | 32069 | 58450 | 5300 | 31681 |
| | 190 | — | 278421 | 8515 | 163431 | 89219 | 30371 | 61943 | 3095 |

Aktiven, Passiven und Stammgut

| Ordnungsnummer | Politische Gemeinden | Aktiven | | | | | Pas-siven | Über-schuss der Aktiven, Passiven (—) |
|----------------|----------------------|----------------------|--------------------------|-----------------|----------------------------|---------------------|---------------|---------------------------------------|
| | | Realisirbare | | | Nicht realisirbare Aktiven | Total aller Aktiven | | |
| | | Total (realisirbare) | Zins-tragende Kapitalien | Liegen-schaften | | | | |
| | | Fr. | Fr. | Fr. | Fr. | Fr. | | |
| 58 | Bäretswil . . | 25563 | 23025 | — | 17150 | 42713 | 6000 | 36713 |
| 59 | Bubikon . . . | 10478 | 7500 | 900 | 8950 | 19428 | 1500 | 17928 |
| 60 | Dürnten . . . | 28975 | 24800 | 3300 | 28414 | 57389 | 250 | 57139 |
| 61 | Fischenthal . | 17393 | 13660 | 130 | 6655 | 24048 | — | 24048 |
| 61a | „ Eisenbahngut | 20810 | 20240 | — | — | 20810 | 93040 | —72230 |
| 61b | „ Friedhofbau fond | 2322 | 2321 | — | — | 2322 | — | 2322 |
| 62 | Gossau . . . | 6005 | 2318 | 2150 | 14281 | 20286 | 35 | 20251 |
| 63 | Grüningen . . | 1331 | — | — | 2752 | 4083 | — | 4083 |
| 64 | Hinweil . . . | 1594 | — | — | 52950 | 54544 | 15300 | 39244 |
| 64a | „ Eisenbahngut | 185 | — | — | — | 185 | 48500 | —48315 |
| 65 | Rüti | 13177 | 9428 | — | 47891 | 61068 | 18000 | 43068 |
| 66 | Seegräben . . | 2860 | 1950 | — | 12102 | 14962 | 1000 | 13962 |
| 67 | Wald | 21995 | 9500 | 9000 | 29575 | 51570 | 4100 | 47470 |
| 67a | „ Eisenbahngut | 16345 | 12050 | — | — | 16345 | 246160 | —229815 |
| 68 | Wetzikon . . . | 14241 | — | — | 46806 | 61047 | 43000 | 18047 |
| | Hinweil 1893 | 183274 | 126792 | 15480 | 267526 | 450800 | 476885 | —26085 |
| | 1892 | 170354 | 127881 | 12780 | 270505 | 440859 | 517321 | —76462 |
| 69 | Dübendorf . . | 4174 | — | 1000 | 19597 | 23771 | 65500 | —41729 |
| 70 | Egg | 2628 | 1500 | — | 12600 | 15228 | 33345 | —18117 |
| 71 | Fällanden . . | 25877 | — | 25425 | 7145 | 33022 | 12200 | 20822 |
| 72 | Greifensee . . | 12603 | 11385 | — | 18827 | 31430 | — | 31430 |
| 73 | Maur | 6851 | 6851 | — | 6325 | 13176 | 9305 | 3871 |
| 74 | Mönchaltorf . | 2000 | 2000 | — | 13597 | 15597 | 1775 | 13822 |
| 75 | Schwerzenbach | 10207 | 9750 | 300 | 4603 | 14810 | — | 14810 |
| 76 | Uster | 45925 | 2322 | 38000 | 22639 | 68564 | 110150 | —41586 |
| 77 | Volketswil . . | 51 | — | — | 5471 | 5522 | 725 | 4797 |
| 78 | Wangen | 260 | — | 260 | 2530 | 2790 | 802 | 1988 |
| | Uster 1893 | 110576 | 33808 | 64995 | 113334 | 223910 | 233802 | —9892 |
| | 1892 | 67612 | 23828 | 28395 | 108148 | 175760 | 209543 | —33783 |

der politischen Gemeinden 1893.

| Ordnungsnummer | Stammgut | | | Deckung des Stammgutes | | Passiven, im Berichtsjahre | | | |
|----------------|----------------|--|----------------------------------|--|---------|----------------------------|---------|----------------------|------------------------|
| | Ein- nahmen | Ausgaben resp. Abschreib- ungen | Bestand Ende des Jahres | (§ 7, Schlusssatz und § 8 der Verordnung) | | neu ge- macht | getilgt | Ver- mehr- ung | Ver- minder- ung |
| | | | | Über- schuss | Defizit | | | | |
| Fr. | Fr. | Fr. | Fr. | Fr. | Fr. | Fr. | Fr. | Fr. | Fr. |
| 58 | — | — | 21880 | — | 2317 | — | 1000 | — | 1000 |
| 59 | — | — | 8696 | 282 | — | 1500 | 1800 | — | 300 |
| 60 | — | — | 22288 | 6437 | — | 250 | — | 250 | — |
| 61 | — | — | 13790 | 3603 | — | — | 3600 | — | 3600 |
| 61a | — | — | — | — | — | 40 | — | 40 | — |
| 61b | — | — | — | — | — | — | — | — | — |
| 62 | 20 | — | 20 | 5950 | — | — | 1334 | — | 1334 |
| 63 | — | — | — | — | — | — | — | — | — |
| 64 | — | — | 2010 | — | 15716 | 10300 | 10942 | — | 642 |
| 64a | — | — | — | — | — | — | 2000 | — | 2000 |
| 65 | — | — | 9644 | — | 14467 | 5305 | 11305 | — | 6000 |
| 66 | — | — | 1703 | 157 | — | — | 950 | — | 950 |
| 67 | — | — | 16002 | 1893 | — | — | — | — | — |
| 67a | — | — | — | — | — | 100 | 16000 | — | 15900 |
| 68 | — | — | 838 | — | 29597 | 14809 | 23809 | — | 9000 |
| | 20 | — | 96871 | 18322 | 62097 | 32304 | 72740 | 290 | 40726 |
| | 100 | — | 96851 | 8732 | 93242 | 20979 | 60083 | 5934 | 45038 |
| 69 | 40 | — | 1120 | — | 62446 | 5700 | 3500 | 2200 | — |
| 70 | 40 | — | 11465 | — | 42182 | 200 | 5400 | — | 5200 |
| 71 | — | — | 26764 | — | 13087 | 4800 | 6614 | — | 1814 |
| 72 | — | 250 | 11034 | 1569 | — | — | — | — | — |
| 73 | — | — | 324 | — | 2778 | 2805 | 2800 | 5 | — |
| 74 | 600 | — | 2000 | — | 1775 | 3675 | 1900 | 1775 | — |
| 75 | — | — | 10908 | — | 701 | — | — | — | — |
| 76 | 40 | — | 2237 | — | 66462 | 38000 | 9002 | 28998 | — |
| 77 | — | — | 516 | — | 1190 | 725 | 3000 | — | 2275 |
| 78 | — | — | — | — | — | 802 | 232 | 570 | — |
| | 720 | 250 | 66368 | 1569 | 190621 | 56707 | 32448 | 33548 | 9289 |
| | 40 | — | 65898 | 816 | 208673 | 20248 | 63357 | 7532 | 50641 |

Aktiven, Passiven und Stammgut

| Ordnungsnummer | Politische Gemeinden | Aktiven | | | | | Pas- siven | Über- schuss der Aktiven, Passiven (-) |
|----------------|----------------------|-------------------------------|--------------------------------------|---------------------|--|---------------------------|---------------|---|
| | | Realisierbare | | | Nicht realisier- bare Aktiven | Total aller Aktiven | | |
| | | Total (realisier- bare) | Zins- tragende Kapi- talien | Liegen- schaften | | | | |
| | | Fr. | Fr. | Fr. | Fr. | Fr. | | |
| 79 | Bauma . . . | 54087 | 44200 | 200 | 14093 | 68180 | 307800 | -239620 |
| 80 | Fehraltorf . . | 48248 | 14281 | 33000 | 3400 | 51648 | 21170 | 30478 |
| 80a | „ Eisenbahngut | 2670 | — | — | — | 2670 | 25800 | -23130 |
| 81 | Hittnau . . . | 8305 | 400 | 7100 | 1543 | 9848 | 6231 | 3617 |
| 82 | Illnau . . . | — | — | — | 6873 | 6873 | 10000 | -3127 |
| 83 | Kyburg . . . | — | — | — | 991 | 991 | 37 | 954 |
| 84 | Lindau . . . | 1715 | — | — | 9185 | 10900 | 4100 | 6800 |
| 85 | Pfäffikon . . . | 9043 | 5354 | 1200 | 3788 | 12831 | 2980 | 9851 |
| 85a | „ Eisenbahngut | 5537 | 5500 | — | — | 5537 | 1189 | 4348 |
| 86 | Russikon . . . | 1543 | 100 | — | 2728 | 4271 | 6500 | -2229 |
| 87 | Sternenberg . . | 9019 | 8720 | — | 1100 | 10119 | — | 10119 |
| 88 | Weisslingen . . | 1248 | — | 800 | 1139 | 2387 | 14470 | -12083 |
| 89 | Wildberg . . . | 553 | — | — | 2470 | 3023 | 167 | 2856 |
| 90 | Wyla . . . | 16492 | 15750 | — | 708 | 17200 | 88420 | -71220 |
| | Pfäffikon 1893 | 158460 | 94305 | 42300 | 48018 | 206478 | 488864 | -282386 |
| | 1892 | 183490 | 84685 | 42530 | 47009 | 230499 | 547513 | -317014 |
| 91 | Altikon . . . | 214454 | 5451 | 199908 | 8121 | 222575 | 46650 | 175925 |
| 92 | Bertschikon . . | 1245 | — | — | 1685 | 2930 | — | 2930 |
| 93 | Brütten . . . | 223711 | 13053 | 203160 | 15760 | 239471 | 12000 | 227471 |
| 94 | Dägerlen . . . | 3668 | — | 1610 | 3460 | 7128 | 7030 | 98 |
| 95 | Dättlikon . . . | 17622 | 1550 | 13470 | 4000 | 21622 | 5000 | 16622 |
| 96 | Dynhard . . . | 5922 | 3176 | 2000 | 4004 | 9926 | 104530 | -94604 |
| 97 | Elgg . . . | 109724 | 94410 | 13550 | 1661 | 111385 | 3900 | 107485 |
| 98 | Ellikon . . . | 58462 | 248 | 52705 | 8247 | 66709 | 30575 | 36134 |
| 99 | Elsau . . . | 7928 | 6749 | 900 | 1418 | 9346 | 1262 | 8084 |
| 100 | Hagenbuch . . | 291 | — | — | 1764 | 2055 | 450 | 1605 |
| 101 | Hettlingen . . | 76292 | 12140 | 62300 | 2300 | 78592 | 21080 | 57512 |
| 102 | Hofstetten . . | 417 | 80 | 40 | 309 | 726 | 601 | 125 |
| 103 | Nefenbach . . | 77370 | 76450 | 20 | 3451 | 80821 | 10040 | 70781 |
| 104 | Oberwinterthur . | 2649 | 100 | 400 | 11615 | 14264 | 128666 | -114402 |
| 105 | Pfungen . . . | 84720 | 916 | 73300 | 5937 | 90657 | 36000 | 54657 |
| 106 | Rickenbach . . | 98139 | 24542 | 73000 | 24625 | 122764 | 23000 | 99764 |
| 107 | Schlatt . . . | 348 | — | — | 1253 | 1601 | 800 | 801 |
| 108 | Schottikon . . | 412 | — | — | 627 | 1039 | 2750 | -1711 |
| 109 | Seen . . . | 64127 | 63620 | — | 4019 | 68146 | 189800 | -121654 |
| 110 | Seuzach . . . | 14311 | 9802 | 1000 | 1466 | 15777 | 2860 | 12917 |

der politischen Gemeinden 1893.

| Ordnungsnummer | Stammgut | | | Deckung des Stammgutes | | Passiven, im Berichtsjahre | | | |
|----------------|-----------|-------------------------------|-------------------------|---|---------|----------------------------|---------|------------|--------------|
| | Einnahmen | Ausgaben resp. Abschreibungen | Bestand Ende des Jahres | (§ 7. Schlusssatz und § 8 der Verordnung) | | neu gemacht | getilgt | Vermehrung | Verminderung |
| | | | | Überschuss | Defizit | | | | |
| Fr. | Fr. | Fr. | Fr. | Fr. | Fr. | Fr. | Fr. | Fr. | Fr. |
| 79 | — | — | — | — | — | — | 5100 | — | 5100 |
| 80 | — | — | 31587 | — | 4509 | 3670 | 5000 | — | 1330 |
| 80a | — | — | — | — | — | — | 3575 | — | 3575 |
| 81 | — | — | 1560 | 514 | — | — | 370 | — | 370 |
| 82 | — | — | — | — | — | 10000 | 6000 | 4000 | — |
| 83 | — | — | 110 | — | 147 | — | 887 | — | 887 |
| 84 | — | — | 638 | — | 3023 | — | 1811 | — | 1811 |
| 85 | — | — | 90 | 5973 | — | — | 4816 | — | 4816 |
| 85a | — | — | — | — | — | 1170 | 41500 | — | 40330 |
| 86 | — | 7 | 100 | — | 5057 | — | — | — | — |
| 87 | — | — | 14262 | — | 5243 | — | 1000 | — | 1000 |
| 88 | — | — | — | — | — | — | 500 | — | 500 |
| 89 | 20 | — | 20 | 366 | — | 100 | 400 | — | 300 |
| 90 | — | — | — | — | — | — | 2630 | — | 2630 |
| | 20 | 7 | 48367 | 6853 | 17979 | 14940 | 73589 | 4000 | 62649 |
| | 4 | — | 48354 | — | 28557 | 26072 | 24607 | 18640 | 17175 |
| 91 | — | — | 160392 | 7412 | — | 8200 | 8200 | — | — |
| 92 | — | — | — | — | — | — | — | — | — |
| 93 | — | — | 202692 | 9019 | — | — | — | — | — |
| 94 | — | — | — | — | — | — | — | — | — |
| 95 | — | — | 11786 | 836 | — | — | — | — | — |
| 96 | — | — | 13380 | — | 111988 | 2350 | 4330 | — | 1980 |
| 97 | 100 | — | 103588 | 2236 | — | 1350 | 1350 | — | — |
| 98 | — | — | 48081 | — | 20194 | 4221 | 2207 | 2014 | — |
| 99 | — | — | 6443 | 223 | — | 1261 | 77 | 1184 | — |
| 100 | — | — | 100 | — | 259 | — | 450 | — | 450 |
| 101 | — | — | 68539 | — | 13327 | 650 | 3700 | — | 3050 |
| 102 | — | — | 10 | — | 194 | — | — | — | — |
| 103 | — | — | 77100 | — | 9770 | 10000 | 3478 | 6522 | — |
| 104 | 20 | — | 4038 | — | 130055 | 6954 | 5000 | 1954 | — |
| 105 | — | — | 74085 | — | 25365 | 1100 | 5100 | — | 4000 |
| 106 | — | — | 73012 | 2127 | — | — | 2025 | — | 2025 |
| 107 | — | — | 55 | — | 507 | 800 | 150 | 650 | — |
| 108 | — | — | — | — | — | — | — | — | — |
| 109 | — | 600 | 620 | — | 126293 | 2800 | — | 2800 | — |
| 110 | 20 | — | 12230 | — | 779 | — | 2000 | — | 2000 |

Aktiven, Passiven und Stammgut

| Ordnungsnummer | Politische Gemeinden | Aktiven | | | | | Pas- siven | Über- schuss der Aktiven, Passiven (-) |
|----------------|--|-------------------------------|--------------------------------------|---------------------|--|---------------------------|---------------|---|
| | | Realisierbare | | | Nicht realisier- bare Aktiven | Total aller Aktiven | | |
| | | Total (realisier- bare) | Zins- tragende Kapi- talien | Liegen- schaften | | | | |
| | | Fr. | Fr. | Fr. | Fr. | Fr. | | |
| 111 | Töss . . . | 79203 | 54025 | 24410 | 24023 | 103226 | 85530 | 17696 |
| 112 | Turbenthal . . | 46056 | 46056 | — | 4190 | 50246 | 215191 | -164945 |
| 113 | Veltheim . . . | 220052 | 83122 | 126000 | 30300 | 250352 | 134971 | 115381 |
| 114 | Wiesendangen . | 1783 | 262 | 700 | 1870 | 3653 | — | 3653 |
| 115 | Winterthur . . | 11747144 | 4687950 | 6603483 | 2801056 | 14548200 | 15472928 | -924728 |
| 116 | Wülflingen . . | 240801 | 36817 | 181878 | 14200 | 255001 | 179650 | 75351 |
| 117 | Zell . . . | 86586 | 84320 | 630 | 4800 | 91386 | 180429 | -89043 |
| | Winterth. 1893 | 13483437 | 5304839 | 7634464 | 2986161 | 16469593 | 16895693 | -426095 |
| | 1892 | 13030453 | 4738845 | 7747756 | 2977360 | 16007813 | 16277319 | -269506 |
| 118 | Adlikon . . . | 158 | 111 | — | 422 | 580 | 250 | 330 |
| 119 | Andelfingen, Gross- | 255049 | 4570 | 231010 | 7599 | 262648 | 19800 | 242848 |
| 120 | „ Klein- | 1494 | 315 | 800 | 1242 | 2736 | — | 2736 |
| 120a | „ Friedhofend | 3738 | 3432 | — | 21368 | 25106 | — | 25106 |
| 121 | Benken . . . | 223275 | 18310 | 200050 | 42923 | 266198 | 6500 | 259698 |
| 122 | Berg . . . | 6551 | 6227 | — | 864 | 7415 | 187 | 7228 |
| 123 | Buch . . . | 73325 | — | 66500 | 8192 | 81517 | 12910 | 68607 |
| 124 | Dachsen . . . | 43140 | 7957 | 33410 | 3511 | 46651 | 6000 | 40651 |
| 125 | Dorf . . . | 52867 | 11327 | 40008 | 1964 | 54831 | 4866 | 49965 |
| 126 | Feuerthalen ¹ | 4621 | 4132 | — | 15252 | 19873 | 43700 | -23827 |
| 127 | Flaach . . . | 109656 | 22442 | 81000 | 25663 | 135319 | 20767 | 114552 |
| 127a | Flaach-Volken, Friedhofgut . . | 226 | — | — | 2029 | 2255 | — | 2255 |
| 128 | Flurlingen . . | 109209 | 7379 | 99500 | 4415 | 113624 | 5232 | 108392 |
| 129 | Henggart . . . | 14478 | 5560 | 5605 | 1932 | 16410 | 5617 | 10793 |
| 130 | Humlikon . . . | 54274 | 12621 | 40700 | 4884 | 59158 | 6883 | 52275 |
| 131 | Laufen-Uhwiesen . | 202712 | 36830 | 152580 | 28580 | 231292 | 15580 | 215712 |
| 131a | Laufen-Uhwiesen, Friedhofvereini- gung mit Dach- sen-Flurlingen . | 1151 | 1051 | — | 3500 | 4651 | — | 4651 |
| 132 | Marthalen . . . | 506 | — | — | 250 | 756 | — | 756 |
| 133 | Ossingen . . . | 147343 | 11567 | 129980 | 22816 | 170159 | 12000 | 158159 |
| 134 | Rheinau . . . | 163714 | 21788 | 123574 | 57672 | 221386 | 24838 | 196548 |

¹ Wasserversorgung inbegriffen.

der politischen Gemeinden 1893.

| Ordnungsnummer | Stammgut | | | Deckung des Stammgutes | | Passiven, im Berichtsjahre | | | |
|----------------|----------------|--|----------------------------------|--|---------|----------------------------|---------|----------------------|------------------------|
| | Ein- nahmen | Ausgaben resp. Abschreib- ungen | Bestand Ende des Jahres | (§ 7, Schlusssatz und § 8 der Verordnung) | | neu ge- macht | getilgt | Ver- mehr- ung | Ver- minder- ung |
| | | | | Über- schuss | Defizit | | | | |
| Fr. | Fr. | Fr. | Fr. | Fr. | Fr. | Fr. | Fr. | Fr. | Fr. |
| 111 | 1600 | 150 | 73681 | — | 80008 | 1200 | 21799 | — | 20599 |
| 112 | — | — | 526 | — | 169661 | 191 | 2797 | — | 2606 |
| 113 | 1997 | 4510 | 134603 | — | 49522 | 1171 | 1460 | — | 289 |
| 114 | — | — | 262 | 1521 | — | — | — | — | — |
| 115 | 84 | — | 3451972 | — | 7177756 | 559219 | 40668 | 518551 | — |
| 116 | 130 | — | 194732 | — | 133581 | 132150 | 10610 | 121540 | — |
| 117 | — | — | 1997 | — | * 95840 | 8228 | 8070 | 158 | — |
| | 3951 | 5260 | 4713924 | 23374 | 8145099 | 741845 | 123471 | 655373 | 36999 |
| | 1125 | — | 4715233 | 29634 | 7985856 | 68767 | 509847 | 11514 | 452594 |
| 118 | — | — | 93 | — | 185 | 250 | — | 250 | — |
| 119 | — | — | 218662 | 16587 | — | — | — | — | — |
| 120 | — | — | 900 | 594 | — | — | 276 | — | 276 |
| 120a | — | — | — | — | — | 500 | 2000 | — | 1500 |
| 121 | — | — | 178360 | 38415 | — | — | — | — | — |
| 122 | — | — | 6020 | 344 | — | — | — | — | — |
| 123 | — | — | 68820 | — | 8405 | 7380 | 150 | 7230 | — |
| 124 | — | — | 38400 | — | 1260 | 1500 | — | 1500 | — |
| 125 | — | — | 49381 | — | 1380 | — | 450 | — | 450 |
| 126 | 10 | — | 670 | — | 39749 | 4658 | 4158 | 500 | — |
| 127 | — | — | 111080 | — | 22191 | 4500 | 6000 | — | 1500 |
| 127a | — | — | — | — | — | — | — | — | — |
| 128 | 161 | — | 100667 | 3310 | — | — | — | — | — |
| 129 | — | — | 9200 | — | 339 | 2000 | — | 2000 | — |
| 130 | — | — | 51550 | — | 4159 | — | — | — | — |
| 131 | — | — | 170140 | 16992 | — | — | — | — | — |
| 131a | — | — | 22 | 1129 | — | — | — | — | — |
| 132 | — | — | 90 | 416 | — | — | — | — | — |
| 133 | — | — | 165512 | — | 30169 | 2000 | 7700 | — | 5700 |
| 134 | — | — | 150220 | — | 11344 | 8000 | 6 | 7994 | — |

Aktiven, Passiven und Stammgut

| Ordnungsnummer | Politische Gemeinden | Aktiven | | | | | Pas-siven | Über-schuss der Aktiven, Passiven (—) |
|----------------|---------------------------------|-----------------------|--------------------------|-----------------|-----------------------------|---------------------|---------------|---------------------------------------|
| | | Realisierbare | | | Nicht realisierbare Aktiven | Total aller Aktiven | | |
| | | Total (realisierbare) | Zins-tragende Kapitalien | Liegen-schaften | | | | |
| | | Fr. | Fr. | Fr. | Fr | Fr. | | |
| 135 | Stammheim, Ober- | 260858 | 23020 | 229036 | 39777 | 300635 | 97200 | 203435 |
| 136 | „ Unter- | 186196 | 22410 | 151353 | 30287 | 216483 | 85000 | 131483 |
| 136a | „ Friedhofgut | 504 | 336 | — | 3074 | 3578 | — | 3578 |
| 137 | Thalheim . . | 896 | — | 200 | 600 | 1496 | 43810 | —42314 |
| 138 | Trüllikon . . | 498 | 226 | — | 1845 | 2343 | — | 2343 |
| 139 | Truttikon . . | 102356 | — | 101800 | 7400 | 109756 | 15470 | 94286 |
| 140 | Volken . . . | 13093 | 1469 | 8610 | 3382 | 16475 | 892 | 15583 |
| 141 | Waltalingen . | 1495 | — | — | 232 | 1727 | 900 | 827 |
| | Andelfing. 1893 | 2033383 | 223080 | 1695716 | 341675 | 2375058 | 428402 | 1946656 |
| | 1892 | 2021180 | 221626 | 1689246 | 374912 | 2396092 | 423207 | 1972885 |
| 142 | Bachenbülach | 151601 | 51979 | 85106 | 4127 | 155728 | 48900 | 106828 |
| 143 | Bassersdorf . | 78520 | 19475 | 54305 | 5549 | 84069 | — | 84069 |
| 144 | Bülach . . . | 712113 | 65751 | 627718 | 61703 | 773816 | 65000 | 708816 |
| 145 | Dietlikon . . | 128870 | 16300 | 110890 | 16300 | 145170 | 41800 | 103370 |
| 146 | Eglisau . . . | 110290 | 30765 | 71470 | 25373 | 135663 | 39000 | 96663 |
| 147 | Embrach, Ober- | 917 | — | 32 | 916 | 1833 | 5200 | — 3367 |
| 148 | „ Unter- | 426819 | 19939 | 403505 | 7096 | 433915 | 68000 | 365915 |
| 149 | Freienstein . | 594 | 500 | — | 200 | 794 | 1360 | — 566 |
| 150 | Glattfelden . | 3686 | 400 | 250 | 7187 | 10873 | — | 10873 |
| 151 | Hochfelden . | 119025 | 26693 | 86790 | 27970 | 146995 | 7217 | 139778 |
| 152 | Höri | 62149 | 3832 | 48414 | 11988 | 74137 | 18723 | 55414 |
| 153 | Hüntwangen . | 97848 | 9183 | 76531 | 19332 | 117180 | 13000 | 104180 |
| 154 | Kloten | 2443 | 468 | 150 | 1621 | 4064 | 16785 | —12721 |
| 154a | „ Eisenbahnschuld | 4 | — | — | — | 4 | 124200 | —124196 |
| 155 | Lufingen . . . | 43563 | 8276 | 31325 | 3041 | 46604 | — | 46604 |
| 156 | Nürensdorf . . | 263 | — | — | 100 | 363 | — | 363 |
| 157 | Opfikon . . . | 3167 | — | 1500 | 90 | 3257 | 11150 | — 7893 |
| 158 | Rafz | 459724 | 64218 | 374354 | 68919 | 528643 | 136183 | 392460 |
| 159 | Rieden | 57004 | 2200 | 49000 | 5271 | 62275 | 600 | 61675 |
| 160 | Rorbas | 111406 | 8575 | 97690 | 4925 | 116331 | 1500 | 114831 |
| 160a | Rorbas-Freienstein, Friedhofgut | 1219 | 726 | — | 2020 | 3239 | — | 3239 |
| 161 | Wallisellen . . | 33414 | 23730 | 6000 | 5867 | 39281 | — | 39281 |
| 162 | Wasterkingen . | 62780 | 16012 | 39365 | 18050 | 80830 | 24840 | 55990 |
| 163 | Winkel | — | — | — | 262 | 262 | — | 262 |
| 164 | Wyl | 111400 | 8840 | 68960 | 10414 | 121814 | 20000 | 101814 |
| | Bülach 1893 | 2778819 | 377862 | 2233355 | 308321 | 3087140 | 643458 | 2443682 |
| | 1892 | 2756824 | 375354 | 2237056 | 299822 | 3056646 | 626002 | 2430644 |

der politischen Gemeinden 1893.

| Ordnungsnummer | Stammgut | | | Deckung des Stammgutes | | Passiven, im Berichtsjahre | | | |
|----------------|-----------|-------------------------------|-------------------------|---|---------|----------------------------|---------|-------------|---------------|
| | Einnahmen | Ausgaben resp. Abschreibungen | Bestand Ende des Jahres | (§ 7, Schlusssatz und § 8 der Verordnung) | | neuge-macht | getilgt | Ver-mehrung | Ver-minderung |
| | | | | Über-schuss | Defizit | | | | |
| Fr. | Fr. | Fr. | Fr. | Fr. | Fr. | Fr. | Fr. | Fr. | Fr. |
| 135 | — | — | 213684 | — | 50026 | 4200 | — | 4200 | — |
| 136 | 2256 | — | 151652 | — | 50456 | — | 20000 | — | 20000 |
| 136a | — | — | — | — | — | — | — | — | — |
| 137 | — | — | 1015 | — | 43929 | 11864 | 212 | 11652 | — |
| 138 | 8 | — | 226 | 272 | — | — | — | — | — |
| 139 | — | — | 63150 | 23736 | — | 670 | 61 | 609 | — |
| 140 | 36 | — | 5500 | 6701 | — | 1256 | 2570 | — | 1314 |
| 141 | — | — | — | — | — | — | — | — | — |
| | 2471 | — | 1755014 | 108496 | 263592 | 48778 | 43583 | 35935 | 30740 |
| | 709 | 220 | 1752543 | 107001 | 261486 | 21772 | 50027 | 12740 | 40995 |
| 142 | — | — | 98878 | 3823 | — | — | 750 | — | 750 |
| 143 | 100 | 300 | 83095 | — | 4575 | — | 3000 | — | 3000 |
| 144 | — | — | 617852 | 29261 | — | — | 4124 | — | 4124 |
| 145 | — | — | 100000 | — | 12930 | — | 800 | — | 800 |
| 146 | — | — | 80347 | — | 9057 | 5000 | 12500 | — | 7500 |
| 147 | — | — | — | — | — | — | 200 | — | 200 |
| 148 | — | — | 340773 | 18046 | — | — | 6500 | — | 6500 |
| 149 | — | — | 124 | — | 890 | 760 | 400 | 360 | — |
| 150 | — | — | 610 | 3076 | — | — | — | — | — |
| 151 | — | — | 104160 | 7648 | — | 4217 | 48 | 4169 | — |
| 152 | — | — | 45607 | — | 2181 | 590 | 500 | 90 | — |
| 153 | 10 | — | 85657 | — | 809 | — | 1000 | — | 1000 |
| 154 | 184 | — | 2546 | — | 16888 | 4634 | 3350 | 1284 | — |
| 154a | — | — | — | — | — | 10000 | 13500 | — | 3500 |
| 155 | — | 3800 | 42754 | 809 | — | — | — | — | — |
| 156 | — | — | — | — | — | — | 1323 | — | 1323 |
| 157 | 76 | — | 76 | — | 8059 | 3250 | — | 3250 | — |
| 158 | — | — | 275855 | 47686 | — | 13000 | 3400 | 9600 | — |
| 159 | 1 | — | 54298 | 2106 | — | 600 | — | 600 | — |
| 160 | — | — | 111835 | — | 1929 | 1500 | — | 1500 | — |
| 160a | — | — | 50 | 1169 | — | — | — | — | — |
| 161 | — | — | 32400 | 1014 | — | — | — | — | — |
| 162 | — | — | 43461 | — | 5521 | 5700 | 400 | 5300 | — |
| 163 | — | — | — | — | — | — | — | — | — |
| 164 | 24 | — | 71514 | 19886 | — | 20000 | — | 20000 | — |
| | 395 | 4100 | 2191892 | 134524 | 62839 | 69251 | 51795 | 46153 | 28697 |
| | 18008 | 22405 | 2195597 | 132181 | 67065 | 108543 | 58978 | 69256 | 19691 |

Aktiven, Passiven und Stammgut

| Ordnungsnummer | Politische Gemeinden | Aktiven | | | | | Pas- siven | Über- schuss der Aktiven, Passiven (—) |
|----------------|-----------------------|-------------------------------|--------------------------------------|---------------------|--|---------------------------|----------------|---|
| | | Realisirbare | | | Nicht realisier- bare Aktiven | Total aller Aktiven | | |
| | | Total (realisier- bare) | Zins- tragende Kapi- tallen | Liegen- schaften | | | | |
| Fr. | Fr. | Fr. | Fr. | Fr. | Fr. | Fr. | | |
| 165 | Affoltern . . . | 6043 | 4540 | — | 2110 | 8153 | — | 8153 |
| 166 | Bachs . . . | 157197 | 13925 | 132200 | 3312 | 160509 | 77200 | 83309 |
| 167 | Boppelsen . . . | 70113 | 7624 | 60540 | 2288 | 72401 | 20947 | 51454 |
| 168 | Buchs . . . | 316206 | 3824 | 304950 | 2340 | 318546 | 230351 | 88195 |
| 169 | Dällikon . . . | 142885 | 6334 | 125100 | 4400 | 147285 | 75550 | 71735 |
| 170 | Dänikon . . . | 52178 | 982 | 44140 | 4457 | 56635 | 18900 | 37735 |
| 171 | Dielsdorf . . . | 171968 | 29689 | 131400 | 9312 | 181280 | 72780 | 108500 |
| 172 | Hüttikon . . . | 1016 | 300 | 125 | 4170 | 5186 | 200 | 4986 |
| 173 | Neerach . . . | 879 | 794 | — | 1065 | 1944 | 2100 | —156 |
| 174 | Niederglatt . . . | 49234 | 5526 | 37608 | 4985 | 54219 | 25300 | 28919 |
| 175 | Niederhasli . . . | 3447 | 1700 | — | — | 3447 | 16651 | —13204 |
| 176 | Niederweningen . . . | 290622 | 55390 | 211350 | 2886 | 293508 | 70720 | 222788 |
| 177 | Oberglatt . . . | 2652 | — | — | 6112 | 8764 | 14800 | —6036 |
| 178 | Oberweningen . . . | 115010 | 21153 | 90200 | 1316 | 116326 | 21036 | 95290 |
| 179 | Otelfingen . . . | 257981 | 710 | 234210 | 6905 | 264886 | 171155 | 93731 |
| 180 | Raat . . . | 215 | — | — | 54 | 269 | 61 | 208 |
| 181 | Regensberg . . . | 157389 | 16019 | 125653 | 7181 | 164570 | 118760 | 45810 |
| 182 | Regensdorf . . . | 3042 | 208 | — | 422 | 3464 | 33300 | —29836 |
| 183 | Rümlang . . . | 134402 | — | 127000 | 22833 | 157235 | 34560 | 122675 |
| 184 | Schleinikon . . . | 168138 | 33408 | 131000 | 4385 | 172523 | 46195 | 126328 |
| 185 | Schöfflisdorf . . . | 104838 | 1545 | 96800 | 1444 | 106282 | 23700 | 82582 |
| 186 | Stadel . . . | 80748 | 18655 | 56100 | 43900 | 124648 | 24100 | 100548 |
| 187 | Steinmaur . . . | 3663 | — | — | 2013 | 5676 | 10068 | —4392 |
| 188 | Weiach . . . | 220780 | 17754 | 198270 | 9880 | 230660 | 40500 | 190160 |
| 189 | Windlach . . . | 24706 | 260 | 22000 | 3323 | 28029 | 16550 | 11479 |
| | Dielsdorf 1893 | 2535352 | 240340 | 2128646 | 151093 | 2686445 | 1165484 | 1520961 |
| | 1892 | 2505373 | 226617 | 2127925 | 147341 | 2652714 | 1171814 | 1480900 |

der politischen Gemeinden 1893.

| Ordnungsnummer | Stammgut | | | Deckung des Stammgutes | | Passiven, im Berichtsjahre | | | |
|----------------|-----------|-------------------------------|-------------------------|---|---------|----------------------------|---------|--------------|----------------|
| | Einnahmen | Ausgaben resp. Abschreibungen | Bestand Ende des Jahres | (§ 7, Schlusssatz und § 8 der Verordnung) | | neuge-macht | getilgt | Ver-mehr-ung | Ver-minder-ung |
| | | | | Über-schuss | Defizit | | | | |
| Fr. | Fr. | Fr. | Fr. | Fr. | Fr. | Fr. | Fr. | Fr. | Fr. |
| 165 | 100 | 200 | 4028 | 2015 | — | — | — | — | — |
| 166 | — | — | 71725 | 8272 | — | — | — | — | — |
| 167 | — | — | 48455 | 711 | — | — | 2000 | — | 2000 |
| 168 | — | — | 129365 | — | 43510 | 1 | 1212 | — | 1211 |
| 169 | — | — | 87350 | — | 20015 | — | 1000 | — | 1000 |
| 170 | — | — | 28890 | 4388 | — | — | 1000 | — | 1000 |
| 171 | — | — | 91297 | 7891 | — | — | 350 | — | 350 |
| 172 | — | — | 655 | 161 | — | — | 100 | — | 100 |
| 173 | — | — | 785 | — | 2006 | — | 200 | — | 200 |
| 174 | — | — | 30973 | — | 7039 | — | — | — | — |
| 175 | — | — | 1740 | — | 14944 | — | 500 | — | 500 |
| 176 | — | — | 182312 | 37590 | — | — | — | — | — |
| 177 | — | — | — | — | — | 5800 | 5400 | 400 | — |
| 178 | — | — | 86500 | 7474 | — | 1286 | — | 1286 | — |
| 179 | — | — | 131621 | — | 44795 | — | 13000 | — | 13000 |
| 180 | — | — | 20 | 134 | — | 42 | 248 | — | 206 |
| 181 | — | — | 50092 | — | 11463 | — | 4000 | — | 4000 |
| 182 | 8 | — | 208 | — | 30466 | 16338 | 2538 | 13800 | — |
| 183 | 38 | — | 86200 | 13642 | — | 640 | 1353 | — | 713 |
| 184 | — | — | 120700 | 1243 | — | 600 | 600 | — | — |
| 185 | — | — | 81650 | — | 512 | — | 2600 | — | 2600 |
| 186 | — | — | 39180 | 17468 | — | 11600 | 5000 | 6600 | — |
| 187 | — | — | 410 | — | 6815 | 600 | 1136 | — | 536 |
| 188 | 720 | — | 163800 | 16480 | — | — | 1000 | — | 1000 |
| 189 | — | — | 17550 | — | 9394 | — | — | — | — |
| | 866 | 200 | 1455506 | 117469 | 190959 | 36907 | 43237 | 22086 | 28416 |
| | 592 | 122 | 1454840 | 102187 | 211748 | 3799 | 42590 | 2722 | 41513 |

3. Steuernachzahlungen für das

(§ 147 des

| Politische Gemeinden | Fälle | Betrag Fr. | Politische Gemeinden | Fälle | Betrag Fr. |
|--------------------------|-----------|---------------|--------------------------|-----------|---------------|
| Zürich | 69 | 311524 | Bäretswil | 1 | 685 |
| Albisrieden | 1 | 78 | Dürnten | 1 | 45 |
| Höngg | 2 | 921 | Fiscenthal | 7 | 1513 |
| Zollikon | 1 | 92 | Gössau | 5 | 3626 |
| Zürich 1893 | 73 | 312615 | Hinweil | 2 | 130 |
| 1892 | 83 | 122066 | „ Eisenbahngut | 2 | 184 |
| Aengst | 1 | 389 | Rüti | 4 | 1500 |
| Affoltern | 1 | 159 | Wald | 2 | 1675 |
| Hausen | 1 | 9 | „ Eisenbahngut | 2 | 1675 |
| Knonau | 3 | 265 | Wetzikon | 4 | 2045 |
| Mettmenstetten | 1 | 172 | Hinweil 1893 | 26 | 13078 |
| Obfelden | 1 | 1089 | 1892 | 24 | 13824 |
| Ottenbach | 1 | 413 | Egg | 1 | 175 |
| Stallikon | 1 | 165 | Maur | 2 | 282 |
| Affoltern 1893 | 10 | 2661 | Uster | 3 | 500 |
| 1892 | 9 | 2527 | Volketswil | 3 | 483 |
| Horgen | 4 | 2018 | Uster 1893 | 9 | 1440 |
| Kilchberg | 1 | 25 | 1892 | 13 | 1966 |
| Oberrieden | 1 | 6 | Bauma | 1 | 630 |
| Rüschlikon | 2 | 222 | Fehraltorf | 2 | 452 |
| Schönenberg | 2 | 484 | „ Eisenbahngut | 2 | 746 |
| Thalweil | 3 | 9348 | Kyburg | 1 | 220 |
| Wädenswil | 7 | 2612 | Pfäffikon | 2 | 13184 |
| Horgen 1893 | 20 | 14715 | „ Eisenbahngut | 2 | 15689 |
| 1892 | 25 | 9486 | Russikon | 1 | 20 |
| Hombrechtikon | 1 | 246 | Pfäffikon 1893 | 7 | 30941 |
| Küsnacht | 3 | 570 | 1892 | 10 | 7230 |
| Männedorf | 2 | 737 | Dättlikon | 1 | 64 |
| Meilen | 1 | 144 | Hettlingen | 1 | 315 |
| Oetweil | 1 | 222 | Neftenbach | 2 | 469 |
| Stäfa | 2 | 508 | Töss | 3 | 4460 |
| Uetikon | 1 | 180 | Veltheim | 1 | 69 |
| Zumikon | 1 | 150 | Winterthur | 16 | 44327 |
| Meilen 1893 | 12 | 2757 | Wülflingen | 1 | 175 |
| 1892 | 10 | 3247 | Zell | 2 | 3760 |
| | | | Winterthur 1893 | 27 | 53639 |
| | | | 1892 | 26 | 19368 |

politische Gemeindegut 1893.

Gemeinde-Ges.)

| Politische Gemeinden | Fälle | Betrag Fr. | Politische Gemeinden | Fälle | Betrag Fr. | |
|-----------------------------|----------|---------------|---|-----------------------|---------------|--------|
| Andelfingen, Friedhoffond . | 2 | 183 | Rekapitulation. Bezirke. | | | |
| Henggart | 1 | 150 | | | | |
| Thalheim | 1 | 210 | | | | |
| Waltalingen | 1 | 20 | | | | |
| Andelfingen 1893 | 5 | 563 | | Zürich | 73 | 312615 |
| 1892 | 1 | 4 | | Affoltern | 10 | 2661 |
| | | | | Horgen | 20 | 14715 |
| Eglisau | 1 | 66 | | Meilen | 12 | 2757 |
| Glattfelden | 1 | 15 | | Hinweil | 26 | 13078 |
| Kloten, Eisenbahngut . | 1 | 136 | | Uster | 9 | 1440 |
| Nürensdorf | 2 | 634 | | Pfäffikon | 7 | 30941 |
| Wallisellen | 2 | 102 | | Winterthur | 27 | 53639 |
| Bülach 1893 | 7 | 953 | | Andelfingen | 5 | 563 |
| 1892 | 5 | 213 | | Bülach | 7 | 953 |
| | | | | Dielsdorf | 2 | 84 |
| Regensdorf | 1 | 70 | Kanton 1893 | 198 | 433446 | |
| Rümlang | 1 | 14 | 1892 | 214 | 179931 | |
| Dielsdorf 1893 | 2 | 84 | | | | |
| 1892 | — | — | | | | |

4. Legate und Geschenke der Politischen Gemeinden 1893.

Zürich Fr. 3964. — *

Maschwanden „ 399. —

Total 1893 Fr. 4363. —

1892 „ 858. —

*) Zu Gunsten der städtischen Schulen.

A. II. Finanzen der

I. Einnahmen und Ausgaben der Zivil-Gemeinden 1893.

| Ordnungsnummer | Zivil-Gemeinden | Korrent-Einnahmen | | | | Korrent-Ausgaben | | | Überschuss der | | Tilgung von Passiven |
|----------------|-------------------------------|-------------------|-------------------------------|----------------------|---------------------------|------------------|--------------------|---|----------------|-------------|----------------------|
| | | Total | Steuern (inkl. Nachzahlungen) | Zinse von Kapitalien | Ertrag der Liegenschaften | Total | Zinse von Passiven | Erstellung u. Unterh. v. Strassen u. Liegenschaften | Einnahmen | Ausgaben | |
| | | | | | | | | | | | |
| 1 | Zürich, allgemeines Bürgergut | 13224 | — | 4422 | 6543 | 22875 | 1950 | 4735 | — | 9651 | — |
| 2 | Dietikon, Nutzungsg. | 2340 | — | 350 | 1970 | 2625 | 1230 | 55 | — | 285 | — |
| 3 | Höngg, Bürgergut | 10878 | — | 2107 | 8771 | 9605 | 4604 | 2296 | 1273 | — | — |
| 4 | Schwamendingen, Nutzungsgut | 2198 | — | 345 | 1853 | 1919 | 840 | — | 279 | — | — |
| 5 | Uitikon, Zivilgut | 1805 | 589 | 884 | 269 | 1676 | — | 1002 | 129 | — | — |
| 6 | Ringlikon „ | 511 | 271 | 240 | — | 347 | — | 168 | 164 | — | — |
| | Zürich 1893 | 30956 | 860 | 8348 | 19406 | 39047 | 8624 | 8256 | 1845 | 9936 | — |
| | 1892 | 41630 | 994 | 7179 | 32333 | 37913 | 8389 | 11094 | 7172 | 3455 | 7493 |
| 7 | Aeugst . . | 516 | — | 192 | 320 | 194 | — | 82 | 322 | — | — |
| 8 | Aeugsterthal | 358 | 285 | 51 | 22 | 326 | — | 289 | 32 | — | — |
| 9 | Wengi . . . | 16 | — | 16 | — | 16 | — | 10 | — | — | — |
| 10 | Kappel . . . | 73 | — | 69 | — | 110 | — | — | — | 37 | — |
| 11 | Hauptikon . . | 49 | — | 49 | — | 93 | — | — | — | 44 | — |
| 12 | Uerzlikon . . | 562 | — | 128 | 434 | 433 | — | — | 129 | — | — |
| 13 | Metmenstetten, Ober- | 603 | 540 | 50 | — | 471 | — | — | 132 | — | — |
| 14 | „ Unter- | 262 | 228 | 22 | 6 | 129 | — | 33 | 133 | — | — |
| 15 | Dachelsen . . | 28 | 28 | — | — | 47 | — | 5 | — | 19 | — |
| 16 | Heffersweil . . | 155 | 125 | 28 | — | 56 | — | — | 99 | — | — |
| 17 | Rossau . . . | 17 | — | 1 | 2 | 151 | 19 | 76 | — | 134 | — |
| 18 | Stallikon . . . | 349 | 305 | 41 | 3 | 41 | — | — | 308 | — | 23 |
| 19 | Buchenegg-Dägerst | 66 | — | 66 | — | 42 | — | — | 24 | — | 12 |
| 20 | Gamlikon . . . | 9 | — | 9 | — | 2 | — | — | 7 | — | — |
| 21 | Medikon-Baldern | 51 | — | 51 | — | 39 | — | — | 12 | — | — |
| 22 | Sellenbüren . . | 10 | — | 10 | — | 15 | 2 | — | — | 5 | 6 |
| | Affoltern 1893 | 3124 | 1511 | 783 | 787 | 2165 | 21 | 495 | 1198 | 239 | 41 |
| | 1892 | 1821 | 463 | 735 | 494 | 2062 | — | 449 | 339 | 580 | — |

Zivil-Gemeinden.

2. Aktiven, Passiven und Stammgut der Zivil-Gemeinden 1893.

| Ordnungsnummer | Aktiven | | | | | Pas- siven | Über- schuss der Aktiven, Passiven (—) | Stammgut | | Deckung des Stamm- gutes (realisir- bar) Über- schuss Defizit (—) Fr. |
|----------------|------------------------------|---|---------------------|--|---------------------------|---------------|---|---------------------|----------------------------------|---|
| | Realisirbare | | | Nicht- realisir- bare Aktiven | Total aller Aktiven | | | Ein- nah- men | Bestand Ende des Jahres | |
| | Total (Realisir- bare) | Zins- trag- ende Kapi- talien | Liegen- schaften | | | | | | | |
| | Fr. | Fr. | Fr. | Fr. | Fr. | | | Fr. | Fr. | |
| 1 | 522270 | 125353 | 396221 | 614 | 522884 | 57533 | 465351 | 1699 | 424620 | 40117 |
| 2 | 93780 | 4590 | 85950 | — | 93780 | 29881 | 63899 | 12129 | 74565 | -10666 |
| 3 | 331986 | 52817 | 269729 | 50 | 332036 | 115116 | 216920 | — | 215466 | 1404 |
| 4 | 40180 | 9939 | 29575 | — | 40180 | 21000 | 19180 | — | — | — |
| 5 | 24435 | 22259 | 810 | 2350 | 26785 | — | 26785 | — | 23724 | 711 |
| 6 | 7068 | 6191 | 300 | 222 | 7290 | — | 7290 | 7 | 6191 | 877 |
| | 1019719 | 221149 | 782585 | 3236 | 1022955 | 223530 | 799425 | 13835 | 744566 | 32443 |
| | 1015478 | 209380 | 782585 | 3236 | 1018714 | 216517 | 802197 | 103983 | 730673 | 49387 |
| 7 | 8508 | 5233 | 2950 | 1155 | 9663 | — | 9663 | — | 8086 | 422 |
| 8 | 1633 | 1340 | 200 | 665 | 2298 | — | 2298 | — | 1417 | 216 |
| 9 | 476 | 476 | — | 200 | 676 | 25 | 651 | — | 390 | 61 |
| 10 | 1839 | 1733 | — | 499 | 2338 | — | 2338 | — | 1733 | 106 |
| 11 | 1276 | 1215 | — | — | 1276 | — | 1276 | 120 | 1335 | -59 |
| 12 | 8684 | 3348 | 4667 | 572 | 9256 | — | 9256 | — | 8015 | 669 |
| 13 | 1465 | 1019 | 50 | 1002 | 2467 | — | 2467 | — | 918 | 547 |
| 14 | 803 | 663 | — | 649 | 1452 | — | 1452 | — | 713 | 90 |
| 15 | 338 | — | 300 | 2294 | 2632 | — | 2632 | — | 300 | 38 |
| 16 | 972 | 835 | — | 1450 | 2422 | — | 2422 | — | 659 | 313 |
| 17 | 252 | 28 | 200 | 1885 | 2137 | 466 | 1671 | — | 325 | -539 |
| 18 | 1487 | 1200 | — | 605 | 2092 | — | 2092 | 20 | 1416 | 71 |
| 19 | 1695 | 1677 | — | 180 | 1875 | — | 1875 | — | 1787 | -92 |
| 20 | 272 | 258 | — | 12 | 284 | — | 284 | 9 | 285 | -13 |
| 21 | 1423 | 1398 | — | — | 1423 | — | 1423 | — | 1464 | -41 |
| 22 | 244 | 235 | — | 143 | 387 | 80 | 307 | 20 | 312 | -148 |
| | 31367 | 20658 | 8367 | 11311 | 42678 | 571 | 42107 | 169 | 29155 | 1641 |
| | 30271 | 20740 | 8366 | 11376 | 41647 | 595 | 41052 | 125 | 28988 | 688 |

Einnahmen und Ausgaben der Zivil-Gemeinden 1893.

| Ordnungsnummer | Zivil-Gemeinden | Korrent-Einnahmen | | | | Korrent-Ausgaben | | | Überschuss der | | Tilgung von Passiven |
|----------------|----------------------------------|-------------------|-------------------------------|----------------------|---------------------------|------------------|--------------------|---|----------------|-------------|----------------------|
| | | Total | Steuern (inkl. Nachzahlungen) | Zinse von Kapitalien | Ertrag der Liegenschaften | Total | Zinse von Passiven | Erstellung u. Unterh. v. Strassen n. Liegenschaften | Einnahmen | Ausgaben | |
| | | | | | | | | | | | |
| 23 | Horgen . . . | 5671 | 3649 | 711 | — | 5479 | — | — | 192 | — | — |
| 24 | „ Arn . . . | 148 | — | 148 | — | 59 | — | — | 89 | — | — |
| 25 | „ Berg . . . | 112 | — | 112 | — | 21 | — | 2 | 91 | — | — |
| 26 | Richtersweil-Langenegg, Nutzsgt. | 20570 | — | 80 | 20490 | 15986 | 250 | 4348 | 4584 | — | — |
| | Horgen 1893 | 26501 | 3649 | 1051 | 20490 | 21545 | 250 | 4350 | 4956 | — | — |
| | 1892 | 19540 | 343 | 904 | 16259 | 16786 | — | 4350 | 2754 | — | 2348 |
| 27 | Grünigen . . . | 366 | — | 178 | 1 | 229 | 6 | 98 | 137 | — | 138 |
| 27a | „ Spritzengut | 154 | — | 45 | — | 13 | 4 | — | 141 | — | 106 |
| 28 | Binzikon „ . . . | 96 | — | — | — | 128 | — | — | — | 32 | — |
| 29 | Itzikon „ . . . | 35 | — | — | — | 34 | — | 7 | 1 | — | — |
| 30 | Hinweil . . . | 432 | 432 | — | — | 365 | — | — | 67 | — | — |
| 30a | „ Eisenbahngut | 3019 | 3019 | — | — | 458 | — | — | 2561 | — | 3000 |
| 31 | Wernetshausen . . . | 160 | — | 149 | 11 | 333 | — | 2 | — | 173 | — |
| 32 | Rüti . . . | 634 | 155 | 473 | — | 2485 | — | — | — | 1851 | — |
| 33 | Oberwetzikon | 1644 | 1552 | 92 | — | 1754 | — | — | — | 110 | — |
| 33a | Oberwetzikon Spritzengut | 290 | 40 | — | — | 248 | — | 61 | 42 | — | — |
| 34 | Unterwetzikon . . . | 151 | — | 140 | — | 687 | — | — | — | 536 | — |
| 35 | Ettenhausen . . . | 53 | — | 3 | — | 40 | — | — | 13 | — | — |
| 36 | Kempton . . . | 57 | 3 | 52 | — | 108 | — | 2 | — | 51 | — |
| 36a | „ Eisenbahngut | 1488 | 1488 | — | — | 98 | 28 | — | 1390 | — | 924 |
| 36b | „ Spritzengut | 120 | 110 | 10 | — | 146 | — | 1 | — | 26 | — |
| 37 | Robank . . . | 353 | — | 101 | 252 | 341 | — | 4 | 12 | — | — |
| 38 | Robenhausen | 429 | 411 | 16 | — | 178 | — | 171 | 251 | — | — |
| | Hinweil 1893 | 9481 | 7210 | 1259 | 264 | 7645 | 38 | 346 | 4615 | 2779 | 4168 |
| | 1892 | 23248 | 18539 | 1216 | 278 | 13087 | 721 | 306 | 10886 | 725 | 6300 |

Aktiven, Passiven und Stammgut der Zivil-Gemeinden 1893.

| Ordnungsnummer | Aktiven | | | | | Pas- siven | Über- schuss der Aktiven, Passiven (—) | Stammgut | | Deckung des Stamm- gutes (realisir- bar) Über- schuss Defizit (—) Fr. |
|----------------|------------------------------|---|--------------------------|--|---------------------------|---------------|---|---------------------|----------------------------------|---|
| | Realisirbare | | | Nicht- realisir- bare Aktiven | Total aller Aktiven | | | Ein- nah- men | Bestand Ende des Jahres | |
| | Total (Realisir- bare) | Zins- tra- gende Kapi- talien | Liegen- schaf- ten | | | | | | | |
| | Fr. | Fr. | Fr. | Fr. | Fr. | | | Fr. | Fr. | |
| 23 | 20015 | 18346 | — | 7638 | 27653 | 1960 | 25693 | 20 | 17423 | 632 |
| 24 | 2670 | 2621 | — | — | 2670 | — | 2670 | — | 1471 | 1199 |
| 25 | 3238 | 2923 | 200 | 20 | 3258 | — | 3258 | 906 | 1363 | 1875 |
| 26 | 128422 | 3880 | 123200 | 128 | 128550 | 6250 | 122300 | 20 | 118766 | 3406 |
| | 154345 | 27770 | 123400 | 7786 | 162131 | 8210 | 153921 | 946 | 139023 | 7112 |
| | 145636 | 21107 | 123400 | 7658 | 153294 | 8210 | 145084 | — | 138078 | —652 |
| 27 | 4839 | 4689 | 150 | 40 | 4879 | 2 | 4877 | — | 5049 | —212 |
| 27a | 1234 | 1200 | — | 2269 | 3503 | — | 3503 | — | 1200 | 34 |
| 28 | — | — | — | 3159 | 3159 | 32 | 3127 | — | — | — |
| 29 | 19 | — | — | 2400 | 2419 | — | 2419 | — | — | — |
| 30 | 255 | — | — | 1508 | 1763 | — | 1763 | — | — | — |
| 30a | 361 | — | — | — | 361 | 6700 | —6339 | — | — | — |
| 31 | 4275 | 3875 | 250 | 6537 | 10812 | — | 10812 | — | 2965 | 1310 |
| 32 | 11480 | 11223 | — | 1816 | 13296 | — | 13296 | — | 7612 | 3868 |
| 33 | 2658 | 2295 | — | 1812 | 4470 | — | 4470 | — | 2295 | 363 |
| 33a | 459 | — | — | 12519 | 12978 | — | 12978 | — | — | — |
| 34 | 3670 | 3600 | — | 9775 | 13445 | — | 13445 | 10 | 3823 | —153 |
| 35 | 1723 | 85 | — | 238 | 1961 | — | 1961 | — | 1610 | 113 |
| 36 | 1782 | 1133 | 600 | 16 | 1798 | — | 1798 | — | 1622 | 160 |
| 36a | 465 | — | — | — | 465 | — | 465 | — | — | — |
| 36b | 378 | 375 | — | 3482 | 3860 | — | 3860 | — | — | — |
| 37 | 6083 | 2855 | 3033 | — | 6083 | — | 6083 | — | 4816 | 1267 |
| 38 | 682 | 431 | — | 113 | 795 | — | 795 | — | 390 | 292 |
| | 40363 | 31761 | 4033 | 45684 | 86047 | 6734 | 79313 | 10 | 31382 | 7042 |
| | 45496 | 36010 | 4033 | 62242 | 107738 | 26598 | 81140 | 330 | 34372 | —5326 |

Einnahmen und Ausgaben der Zivil-Gemeinden 1893.

| Ordnungsnummer | Zivil-Gemeinden | Korrent-Einnahmen | | | | Korrent-Ausgaben | | | Überschuss der | | Tilgung von Passiven |
|----------------|-------------------------|-------------------|-------------------------------|----------------------|---------------------------|------------------|--------------------|---|----------------|-------------|----------------------|
| | | Total | Steuern (inkl. Nachzahlungen) | Zinse von Kapitalien | Ertrag der Liegenschaften | Total | Zinse von Passiven | Erstellung u. Unterh. v. Strassen u. Liegenschaften | Einnahmen | Ausgaben | |
| | | | | | | | | | | | |
| 39 | Dübendorf . . . | 1210 | — | 1130 | 4 | 648 | 28 | — | 562 | — | — |
| 40 | Berg . . . | 77 | — | 71 | — | 95 | — | — | — | 18 | — |
| 41 | Gfenn . . . | 33 | — | 16 | 5 | 39 | — | — | — | 6 | — |
| 42 | Hermikon . . . | 59 | — | 56 | — | 104 | 12 | — | — | 45 | — |
| 43 | Egg . . . | 900 | 831 | 22 | — | 171 | — | 145 | 729 | — | — |
| 44 | Bad . . . | 74 | — | 74 | — | 45 | — | — | 29 | — | — |
| 45 | Esslingen . . . | 2 | — | 2 | — | — | — | — | 2 | — | 15 |
| 46 | Lieburg . . . | 37 | — | 32 | — | 40 | — | 11 | — | 3 | — |
| 47 | Maur . . . | 1558 | 900 | 75 | 486 | 874 | 76 | 97 | 684 | — | 900 |
| 48 | Aesch . . . | 70 | — | 65 | — | 321 | — | 11 | — | 251 | — |
| 49 | Binz . . . | 49 | — | 41 | 3 | 78 | — | — | — | 29 | — |
| 50 | Ebmatingen . . . | 162 | — | 148 | 11 | 171 | 60 | — | — | 9 | 1500 |
| 51 | Uessikon . . . | 89 | — | 79 | — | 198 | — | — | — | 109 | — |
| 52 | Mönchaltorf . . . | 1063 | — | 474 | 65 | 1337 | — | 73 | — | 274 | — |
| 52a | „ Wasser- versorgung | 1375 | — | — | — | 609 | 518 | — | 766 | — | 700 |
| 53 | Brand . . . | 76 | — | 76 | — | 287 | — | — | — | 211 | 96 |
| 54 | Heussberg . . . | 3 | — | 2 | — | 11 | — | — | — | 8 | 11 |
| 55 | Lindhof-Währe . . . | 17 | — | 17 | — | 4 | — | — | 13 | — | — |
| 56 | Kirchuster . . . | 6949 | 3257 | 1021 | 74 | 7173 | 60 | 185 | — | 224 | — |
| 56a | „ Eisenbahngut | 775 | — | 775 | — | 7 | — | — | 768 | — | — |
| 57 | Niederuster . . . | 3314 | 3145 | 60 | 67 | 4356 | 108 | 2849 | — | 1042 | 1400 |
| 58 | Oberuster . . . | 3732 | 3547 | 93 | 77 | 1926 | 33 | 8 | 1806 | — | 1250 |
| 59 | Freudweil . . . | 61 | — | 57 | — | 78 | — | — | — | 17 | — |
| 60 | Nänikon . . . | 5791 | — | 26 | 5617 | 6093 | — | 2151 | — | 302 | — |
| 61 | Nossikon . . . | 431 | 331 | 62 | 38 | 248 | 4 | 140 | 183 | — | 133 |
| 62 | Riedikon . . . | 90 | — | 76 | — | 50 | — | 11 | 40 | — | — |
| 63 | Sulzbach . . . | 198 | 151 | 13 | — | 158 | — | 22 | 40 | — | — |
| 64 | Werrikon . . . | 511 | 295 | 197 | — | 166 | 18 | — | 345 | — | 350 |
| 65 | Winikon . . . | 59 | — | 52 | — | 80 | — | — | — | 21 | — |
| 66 | Wermatsweil . . . | 1642 | — | 617 | 1025 | 2024 | — | 492 | — | 382 | — |
| 67 | Volketsweil . . . | 721 | — | 631 | 7 | 442 | — | 39 | 279 | — | — |
| 68 | Gutensweil . . . | 113 | — | — | — | 94 | — | — | 19 | — | — |
| 69 | Hegnau . . . | 1428 | 849 | 538 | 25 | 1503 | 10 | — | — | 75 | — |
| 70 | Kindhausen . . . | 42 | — | — | 5 | 51 | — | — | — | 9 | — |
| 71 | Zimikon . . . | 10 | — | 3 | — | 21 | — | — | — | 11 | — |
| 72 | Wangen . . . | 899 | 574 | 287 | 12 | 805 | — | — | 94 | — | — |
| 73 | Brüttisellen . . . | 762 | — | 303 | 59 | 1745 | 113 | 31 | — | 983 | 53 |
| | Uster 1893 | 34382 | 13880 | 7191 | 7580 | 32052 | 1040 | 6265 | 6359 | 4029 | 6408 |
| | 1892 | 36729 | 14436 | 7182 | 5651 | 30145 | 1201 | 7289 | 8944 | 2360 | 6320 |

Aktiven, Passiven und Stammgut der Zivil-Gemeinden 1893.

| Ordnungsnummer | Aktiven | | | | | Pas- siven | Über- schuss der Aktiven, Passiven (—) | Stammgut | | Deckung des Stamm- gutes (realisir- bar) Über- schuss Defizit (—) Fr. |
|----------------|------------------------------|---|---------------------|--|---------------------------|---------------|---|---------------------|----------------------------------|---|
| | Realisierbare | | | Nicht- realisir- bare Aktiven | Total aller Aktiven | | | Ein- nah- men | Bestand Ende des Jahres | |
| | Total (Realisir- bare) | Zins- trag- ende Kapi- talien | Liegen- schaften | | | | | | | |
| | Fr. | Fr. | Fr. | Fr. | Fr. | | | Fr. | Fr. | |
| 39 | 31003 | 30015 | 420 | — | 31003 | 700 | 30303 | — | 34722 | — 4419 |
| 40 | 1832 | 1832 | — | — | 1832 | 43 | 1789 | — | 1964 | — 175 |
| 41 | 773 | 400 | 373 | — | 773 | 6 | 767 | — | 773 | — 6 |
| 42 | 1875 | 1500 | 350 | 179 | 2054 | 372 | 1682 | — | 3235 | — 1732 |
| 43 | 1480 | 617 | — | 498 | 1978 | — | 1978 | — | 1484 | — 4 |
| 44 | 2415 | 2300 | — | 40 | 2455 | — | 2455 | — | 2302 | 113 |
| 45 | 69 | 69 | — | — | 69 | — | 69 | 3 | 71 | — 2 |
| 46 | 1423 | 1410 | — | 40 | 1463 | — | 1463 | — | 1100 | 323 |
| 47 | 8835 | 4338 | 3500 | 6798 | 15633 | 1000 | 14633 | — | 5317 | 2518 |
| 48 | 1647 | 1617 | — | 1572 | 3219 | 100 | 3119 | — | 1774 | — 227 |
| 49 | 1123 | 1025 | 75 | 2523 | 3646 | — | 3646 | — | 1049 | 74 |
| 50 | 3398 | 2133 | 1200 | 3298 | 6696 | — | 6696 | — | 4149 | — 751 |
| 51 | 2161 | 2117 | — | 207 | 2368 | — | 2368 | — | 2128 | 33 |
| 52 | 12821 | 11871 | 630 | 40 | 12861 | — | 12861 | — | 13130 | — 309 |
| 52a | 335 | — | — | — | 335 | 12050 | - 11715 | — | — | — |
| 53 | 1993 | 1961 | — | 315 | 2308 | — | 2308 | — | 1135 | 858 |
| 54 | 56 | 55 | — | 63 | 119 | — | 119 | — | 54 | 2 |
| 55 | 484 | — | — | — | 484 | — | 484 | — | 185 | 299 |
| 56 | 33044 | 31400 | — | 11590 | 44634 | 4170 | 40464 | 90 | 29690 | — 816 |
| 56a | 18500 | 18500 | — | — | 18500 | — | 18500 | — | — | — |
| 57 | 2191 | 2000 | — | 8929 | 11120 | 2300 | 8820 | — | 2030 | — 2139 |
| 58 | 4757 | 2375 | 1050 | 8150 | 12907 | — | 12907 | 10 | 3645 | 1112 |
| 59 | 1529 | 1510 | — | 2160 | 3689 | — | 3689 | — | 1510 | 19 |
| 60 | 166298 | 1675 | 162290 | 16630 | 182928 | — | 182928 | — | 161812 | 4486 |
| 61 | 2724 | 2176 | 456 | 789 | 3513 | — | 3513 | — | 2626 | 98 |
| 62 | 2813 | 2000 | 733 | 327 | 3140 | — | 3140 | — | 2000 | 813 |
| 63 | 429 | 353 | — | 67 | 496 | — | 496 | — | 336 | 93 |
| 64 | 5593 | 5576 | — | 301 | 5894 | 50 | 5844 | — | 5780 | — 237 |
| 65 | 1409 | 1400 | — | 248 | 1657 | — | 1657 | 17 | 1400 | 9 |
| 66 | 31154 | 15857 | 15100 | 5230 | 36384 | — | 36384 | — | 31109 | 45 |
| 67 | 17804 | 15417 | 2000 | 3354 | 21158 | — | 21158 | — | 18074 | — 270 |
| 68 | 62 | — | — | 1270 | 1332 | — | 1332 | — | — | — |
| 69 | 12506 | 11500 | 1000 | 6695 | 19201 | 79 | 19122 | — | 12712 | — 285 |
| 70 | 150 | — | 150 | 70 | 220 | 9 | 211 | — | 150 | — 9 |
| 71 | 100 | 100 | — | 641 | 741 | 37 | 704 | — | 100 | — 37 |
| 72 | 8578 | 7912 | 200 | 5963 | 14541 | — | 14541 | — | 8210 | 368 |
| 73 | 8814 | 7800 | 850 | 3868 | 12682 | 2833 | 9849 | — | 6259 | — 278 |
| | 392178 | 190811 | 190377 | 91855 | 484033 | 23749 | 460284 | 120 | 362015 | — 433 |
| | 390685 | 190256 | 190378 | 89098 | 479783 | 23497 | 456286 | 110 | 361912 | — 787 |

Einnahmen und Ausgaben der Zivil-Gemeinden 1893.

| Ordnungsnummer | Zivil-Gemeinden | Korrent-Einnahmen | | | | Korrent-Ausgaben | | | Überschuss der | | Tilgung von Passiven |
|----------------|---------------------|-------------------|-------------------------------|----------------------|----------------------------|------------------|---------------------|--|----------------|-----------|----------------------|
| | | Total | Steuern (inkl. Nachzahlungen) | Zinse von Kapitalien | Ertrag der Liegen-schaften | Total | Zinse von Pas-siven | Erstellung u. Unterh. v. Strassen u. Liegen-schaften | Ein-nahmen | Aus-gaben | |
| | | | | | | | | | | | |
| 74 | Bauma . . . | 1593 | 933 | 76 | — | 1235 | — | 647 | 358 | — | — |
| 75 | Hittnau, Ober- | 268 | — | 140 | 119 | 355 | — | 100 | — | 87 | — |
| 76 | „ Unter- | 249 | — | 18 | 77 | 545 | — | 19 | — | 296 | — |
| 77 | Dürstelen . . . | 440 | 142 | 127 | 1 | 462 | — | — | — | 22 | — |
| 78 | Hasel | 60 | — | 36 | 24 | 40 | — | — | 20 | — | — |
| 79 | Isikon | 69 | — | 30 | 3 | 87 | — | — | — | 18 | — |
| 80 | Illnau, Ober- | 530 | — | 385 | — | 2753 | — | 2325 | — | 2223 | 200 |
| 81 | „ Unter- | 1906 | 1423 | 468 | — | 2104 | — | — | — | 198 | 552 |
| 81a | Illnau, Wasserv. | 1500 | 1361 | — | — | 1363 | 216 | 963 | 137 | — | 1000 |
| 82 | Bisikon | 362 | — | 359 | — | 426 | — | — | — | 64 | — |
| 83 | Effretikon . . . | 74 | — | 74 | — | 120 | — | 10 | — | 46 | — |
| 84 | Oberhofgemeinde . | 38 | — | 21 | — | 120 | — | — | — | 82 | — |
| 85 | Ottikon | 1026 | 679 | 308 | 19 | 498 | 40 | 37 | 528 | — | 300 |
| 86 | Rikon | 2700 | 1268 | 450 | 950 | 1646 | 16 | — | 1054 | — | 1000 |
| 87 | Kyburg | 379 | — | 319 | — | 496 | — | — | — | 117 | — |
| 87a | „ Bürgergut | 507 | — | 109 | 391 | 651 | 1 | 425 | — | 144 | — |
| 88 | Lindau | 302 | — | 271 | 23 | 278 | — | — | 24 | — | — |
| 89 | Grafstall | 349 | — | 348 | 1 | 272 | — | 1 | 77 | — | — |
| 90 | Tagelswangen . . | 1376 | 845 | 469 | 6 | 756 | 246 | 118 | 620 | — | 1000 |
| 91 | Winterberg . . . | 719 | 448 | 271 | — | 252 | 14 | 2 | 467 | — | — |
| 92 | Pfäffikon | 16353 | 14825 | 118 | 711 | 16120 | 53 | 793 | 233 | — | 600 |
| 93 | Auslikon | 300 | — | 104 | 196 | 132 | 42 | 10 | 168 | — | — |
| 94 | Balm, Ober- | 10 | — | 9 | — | 7 | — | — | 3 | — | — |
| 95 | „ Unter- | 185 | — | 58 | — | 136 | — | 1 | 49 | — | — |
| 96 | Faichrüti | 9 | — | 9 | — | 3 | — | — | 6 | — | — |
| 97 | Hermatsweil . . . | 84 | — | 66 | 18 | 54 | — | — | 30 | — | — |
| 98 | Irgenhausen . . . | 778 | 256 | 188 | 325 | 784 | 212 | 41 | — | 6 | — |
| 99 | Oberweil | 21 | — | 21 | — | 39 | — | — | — | 18 | — |
| 100 | Sulzberg | 45 | 41 | 4 | — | 5 | — | — | 40 | — | 19 |
| 101 | Wallikon | 8 | — | — | 7 | 44 | — | — | — | 36 | — |
| 102 | Russikon | 699 | — | 6 | 382 | 4698 | — | 27 | — | 3999 | — |
| 103 | Gündisau | 504 | 224 | 230 | 35 | 677 | 3 | 69 | — | 173 | 58 |
| 104 | Ludetsweil | 4 | — | — | — | 11 | — | — | — | 7 | — |
| 105 | Madetsweil | 1133 | 645 | 126 | 1 | 856 | 88 | — | 277 | — | 1500 |
| 106 | Rumlikon | 906 | 682 | — | 10 | 295 | 224 | — | 611 | — | 600 |
| 107 | Sennhof | 79 | 79 | — | — | 70 | — | — | 9 | — | — |
| 108 | Weilhof | 72 | — | 63 | — | 79 | — | — | — | 7 | — |
| 109 | Weisslingen | 266 | — | 246 | 2 | 288 | — | — | — | 22 | — |
| 110 | Dettenriedt | 4 | — | — | — | 45 | — | — | — | 41 | — |
| 111 | Ländikon | — | — | — | — | 12 | 1 | — | — | 12 | — |
| 112 | Neschweil | 981 | — | — | 241 | 1054 | 19 | 250 | — | 73 | 60 |

Aktiven, Passiven und Stammgut der Zivil-Gemeinden 1893.

| Ordnungsnummer | Aktiven | | | | | Pas- siven | Über- schuss der Aktiven, Passiven (-) | Stammgut | | Deckung des Stamm- gutes (realisir- bar) Über- schuss Defizit (-) Fr. |
|----------------|------------------------------|---|---------------------|--|---------------------------|---------------|---|----------------|----------------------------------|---|
| | Realisirbare | | | Nicht- realisir- bare Aktiven | Total aller Aktiven | | | Ein- nahmen | Bestand Ende des Jahres | |
| | Total (Realisir- bare) | Zins- trag- ende Kapi- talien | Liegen- schaften | | | | | | | |
| | Fr. | Fr. | Fr. | | | | | | | |
| 74 | 2062 | 2044 | — | 901 | 2963 | — | 2963 | — | 1950 | 112 |
| 75 | 7094 | 4594 | 2500 | 3346 | 10440 | 19 | 10421 | 491 | 5000 | 2075 |
| 76 | 1024 | 524 | 500 | 1768 | 2792 | 70 | 2722 | — | 757 | 197 |
| 77 | 3500 | 3485 | 15 | 2300 | 5800 | 15 | 5785 | — | 3835 | — 350 |
| 78 | 1435 | 974 | 425 | 673 | 2108 | — | 2108 | — | 1219 | 216 |
| 79 | 909 | 836 | 46 | 1280 | 2189 | — | 2189 | — | 883 | 26 |
| 80 | 9997 | 9753 | — | 2359 | 12356 | 2250 | 10106 | — | 9737 | —1990 |
| 81 | 12186 | 12086 | — | 10312 | 22498 | 284 | 22214 | — | 12020 | — 118 |
| 81a | 1469 | — | — | — | 1469 | 5000 | -3531 | — | — | — |
| 82 | 9475 | 9365 | 81 | 1648 | 11123 | 50 | 11073 | — | 10250 | — 825 |
| 83 | 2132 | 1901 | — | 695 | 2827 | — | 2827 | — | 1901 | 231 |
| 84 | 702 | 600 | — | 1213 | 1915 | — | 1915 | — | 605 | 97 |
| 85 | 8146 | 7800 | 300 | 5420 | 13566 | 1900 | 11666 | — | 10300 | —4054 |
| 86 | 11725 | 11567 | — | 6937 | 18662 | 500 | 18162 | — | 11000 | 225 |
| 87 | 8695 | 8500 | — | 1606 | 10301 | — | 10301 | — | 8530 | 165 |
| 87a | 18699 | 2725 | 15300 | — | 18699 | 25 | 18674 | — | 18105 | 569 |
| 88 | 8248 | 7025 | 1021 | 3173 | 11421 | — | 11421 | — | 8045 | 203 |
| 89 | 8923 | 8788 | — | 1574 | 10497 | — | 10497 | 33 | 9522 | — 599 |
| 90 | 11960 | 11733 | 150 | 4625 | 16585 | 5150 | 11435 | — | 11915 | —5105 |
| 91 | 7337 | 7250 | — | 6139 | 13476 | — | 13476 | — | 7292 | 45 |
| 92 | 18079 | 5000 | 12985 | 9000 | 27079 | 1200 | 25879 | 40 | 15761 | 1118 |
| 93 | 8195 | 3078 | 4990 | 5 | 8200 | 1000 | 7200 | — | 7193 | 2 |
| 94 | 270 | 259 | — | — | 270 | 7 | 263 | — | — | — |
| 95 | 2036 | 1550 | 437 | — | 2036 | — | 2036 | — | 1983 | 53 |
| 96 | 359 | 277 | — | — | 359 | — | 359 | — | 182 | 177 |
| 97 | 1962 | 1457 | 355 | 1068 | 3030 | — | 3030 | — | 1612 | 350 |
| 98 | 10746 | 4700 | 5870 | 4950 | 15696 | 5300 | 10396 | — | 5378 | 68 |
| 99 | 606 | 577 | — | 54 | 660 | — | 660 | — | 565 | 41 |
| 100 | 131 | 110 | — | 50 | 181 | — | 181 | — | 110 | 21 |
| 101 | 182 | — | 150 | 285 | 467 | — | 467 | — | 150 | 32 |
| 102 | 9063 | — | 8927 | 3035 | 12098 | 4000 | 8098 | — | 8966 | —3903 |
| 103 | 6394 | 5868 | 515 | 6497 | 12891 | 257 | 12634 | — | 6204 | — 67 |
| 104 | 40 | — | 40 | 75 | 115 | — | 115 | — | — | — |
| 105 | 3133 | 3000 | — | 2276 | 5409 | 2087 | 3322 | — | 3000 | —1954 |
| 106 | 11 | — | — | 6596 | 6607 | 5133 | 1474 | — | — | — |
| 107 | 55 | — | — | 323 | 378 | — | 378 | — | — | — |
| 108 | 1715 | 1650 | — | 130 | 1845 | — | 1845 | — | 1650 | 65 |
| 109 | 6721 | 6712 | — | 5250 | 11971 | — | 11971 | — | 6788 | — 67 |
| 110 | 6 | — | — | 1919 | 1925 | — | 1925 | — | — | — |
| 111 | — | — | — | 490 | 490 | 50 | 440 | — | — | — |
| 112 | 42520 | — | 42087 | 3139 | 45659 | 420 | 45239 | 60 | 41667 | 433 |

Einnahmen und Ausgaben der Zivil-Gemeinden 1893.

| Ordnungsnummer | Zivil-Gemeinden | Korrent-Einnahmen | | | | Korrent-Ausgaben | | | Überschuss der | | Tilgung von Passiven |
|----------------|------------------------------|-------------------|-------------------------------|-----------------------|----------------------------|------------------|---------------------|--|----------------|-------------|----------------------|
| | | Total | Steuern (inkl. Nachzahlungen) | Zinsen von Kapitalien | Ertrag der Liegen-schaften | Total | Zinse von Pas-siven | Erstellung u. Unterh. v. Strassen u. Liegen-schaften | Ein-nah-men | Aus-gaben | |
| | | | | | | | | | | | |
| 113 | Theilingen . . | 959 | 775 | 163 | 21 | 299 | 101 | 36 | 660 | — | 500 |
| 114 | Wildberg . . . | 352 | — | 332 | 1 | 297 | — | 32 | 55 | — | — |
| 115 | Ehrikon | 208 | 196 | 6 | — | 110 | — | 47 | 98 | — | 20 |
| 116 | Schalchen . . . | 115 | — | 115 | — | 180 | — | 67 | — | 65 | — |
| 117 | Wyla | 1288 | — | 597 | 668 | 2062 | 290 | 93 | — | 774 | 4710 |
| | Pfäffikon 1893 | 39810 | 24822 | 6740 | 4232 | 42816 | 1566 | 6113 | 5524 | 8530 | 12119 |
| | 1892 | 38934 | 13885 | 6860 | 5650 | 24181 | 2033 | 4552 | 16868 | 2115 | 10068 |
| 118 | Bertschikon . . | 23 | — | 2 | 10 | 46 | — | — | — | 23 | — |
| 119 | Gündlikon . . . | 111 | — | 5 | 1 | 106 | — | — | 5 | — | 60 |
| 120 | Gundetsweil . . | 172 | — | 71 | 101 | 140 | — | 4 | 32 | — | — |
| 121 | Kefikon ¹ | — | — | — | — | — | — | — | — | — | — |
| 122 | Leibensberg . . | 61 | — | 46 | 5 | 26 | — | — | 35 | — | — |
| 123 | Stegen | 40 | — | 40 | — | 23 | — | — | 17 | — | — |
| 124 | Zünikon | 128 | 94 | 27 | 3 | 163 | 14 | 108 | — | 35 | — |
| 125 | Dägerlen | 227 | 188 | 9 | 30 | 56 | 8 | — | 171 | — | 155 |
| 126 | Benk | 78 | 70 | 8 | — | 128 | 1 | — | — | 50 | — |
| 127 | Berg | 318 | 197 | 111 | — | 250 | 18 | — | 68 | — | 100 |
| 128 | Oberweil | 232 | 129 | 74 | 14 | 128 | 2 | — | 104 | — | 75 |
| 129 | Rutschweil . . . | 155 | — | 40 | 115 | 421 | 10 | — | — | 266 | — |
| 130 | Dynhard | 813 | 730 | — | 80 | 433 | 186 | 158 | 380 | — | 350 |
| 131 | Eschlikon | 456 | 382 | — | — | 369 | 2 | 117 | 87 | — | 91 |
| 132 | Sulz | 847 | — | 713 | 91 | 780 | 6 | 289 | 67 | — | 50 |
| 133 | Vordergrüt . . . | 57 | — | 28 | 1 | 27 | — | — | 30 | — | 2 |
| 134 | Welsikon | 931 | 824 | 33 | — | 570 | 168 | 265 | 361 | — | 500 |
| 135 | Elgg | 35809 | — | 1113 | 28496 | 32884 | 10164 | 2790 | 2925 | — | 16125 |
| 136 | Räterschen | 621 | 404 | 82 | — | 98 | 13 | — | 523 | — | 624 |
| 137 | Hagenbuch | 2897 | — | 267 | 2016 | 2003 | 55 | 964 | 894 | — | 800 |
| 138 | Schneit | 228 | 118 | 3 | — | 71 | — | — | 157 | — | 20 |
| 139 | Hofstetten | 54 | 40 | 9 | — | 38 | 13 | — | 16 | — | — |
| 140 | Dickbuch | 406 | 406 | — | — | 148 | — | 2 | 258 | — | — |
| 141 | Geretsweil | 19 | — | 19 | — | 7 | — | — | 12 | — | — |
| 142 | Huggenberg | 108 | — | 108 | — | 39 | 9 | — | 69 | — | 135 |
| 143 | Wenzikon | 43 | 43 | — | — | 31 | — | — | 12 | — | — |
| 144 | Neftenbach | 18915 | 3518 | 78 | 11027 | 21205 | 7512 | 2490 | — | 2290 | 1400 |
| 145 | Aesch | 819 | 548 | 27 | 232 | 627 | 280 | 63 | 192 | — | — |
| 146 | Hünikon | 1520 | 1300 | 123 | 74 | 766 | 340 | 32 | 754 | — | — |
| 147 | Riedt | 140 | 140 | — | — | 50 | — | 30 | 90 | — | — |
| 148 | Oberwinterthur . . | 8279 | 3010 | 401 | 4463 | 3596 | — | 641 | 4683 | — | 1867 |

¹ In den Kanton Thurgau rechnungspflichtig

Aktiven, Passiven und Stammgut der Zivil-Gemeinden 1893.

| Ordnungsnummer | Aktiven | | | | | Pas- siven | Über- schuss der Aktiven, Passiven (—) | Stammgut | | Deckung des Stamm- gutes (realisir- bar) Über- schuss Defizit (—) Fr. |
|----------------|------------------------------|---|---------------------|--|---------------------------|---------------|---|---------------------|----------------------------------|---|
| | Realisirbare | | | Nicht- realisir- bare Aktiven | Total aller Aktiven | | | Ein- nah- men | Bestand Ende des Jahres | |
| | Total (Realisir- bare) | Zins- trag- ende Kapi- tallen | Liegen- schaften | | | | | | | |
| | Fr. | Fr. | Fr. | | | | | | | |
| 113 | 5126 | 4382 | 400 | 3218 | 8344 | 2000 | 6344 | — | 5314 | — 2188 |
| 114 | 8778 | 8640 | 25 | 3065 | 11843 | — | 11843 | — | 8814 | — 36 |
| 115 | 246 | 174 | — | 1805 | 2051 | — | 2051 | — | 157 | 89 |
| 116 | 2909 | 2886 | — | 3477 | 6386 | — | 6386 | — | 2850 | 59 |
| 117 | 23174 | 13972 | 8820 | 3690 | 26864 | 6820 | 20044 | — | 15618 | 736 |
| | 288175 | 175842 | 105939 | 116366 | 404541 | 43537 | 361004 | 624 | 266828 | — 13851 |
| | 298277 | 181080 | 107390 | 113970 | 412247 | 46985 | 365262 | 1580 | 268087 | — 3470 |
| 118 | 680 | 140 | 540 | 268 | 948 | 13 | 935 | — | 675 | — 8 |
| 119 | 262 | 128 | 120 | 55 | 317 | — | 317 | — | 303 | — 41 |
| 120 | 3129 | 2006 | 1000 | 770 | 3899 | — | 3899 | — | 3006 | 123 |
| 121 | — | — | — | — | — | — | — | — | — | — |
| 122 | 1414 | 1234 | 100 | 141 | 1555 | — | 1555 | — | 1380 | 34 |
| 123 | 1056 | 988 | — | 68 | 1124 | — | 1124 | — | 991 | 65 |
| 124 | 1707 | 702 | 1005 | 160 | 1867 | 350 | 1517 | — | 1767 | — 410 |
| 125 | 1380 | 234 | 1146 | 50 | 1430 | — | 1430 | — | 1081 | 299 |
| 126 | 217 | 208 | — | 304 | 521 | 50 | 471 | — | 202 | — 35 |
| 127 | 2931 | 2770 | 100 | 60 | 2991 | 350 | 2641 | — | 2908 | — 327 |
| 128 | 1898 | 1844 | — | 873 | 2771 | — | 2771 | — | 2127 | — 229 |
| 129 | 2720 | 1000 | 1700 | 70 | 2790 | 250 | 2540 | — | 2736 | — 266 |
| 130 | 823 | — | 742 | — | 823 | 4600 | —3777 | — | 742 | — 4519 |
| 131 | 2019 | — | 1942 | 50 | 2069 | — | 2069 | — | 1942 | 77 |
| 132 | 20895 | 17885 | 2900 | 250 | 21145 | 100 | 21045 | — | 21290 | — 495 |
| 133 | 726 | 700 | — | 58 | 784 | — | 784 | — | 700 | 26 |
| 134 | 861 | 833 | — | 46 | 907 | 3700 | —2793 | — | 2267 | — 5106 |
| 135 | 559550 | 43180 | 86000 | 36603 | 596153 | 243295 | 352858 | — | 329668 | — 13413 |
| 136 | 1466 | 1450 | — | — | 1466 | — | 1466 | — | 1450 | 16 |
| 137 | 36888 | 6600 | 29800 | 4569 | 41457 | 500 | 40957 | — | 37076 | — 688 |
| 138 | 322 | 65 | 100 | 175 | 497 | — | 497 | — | 165 | 157 |
| 139 | 317 | 300 | — | 1228 | 1545 | — | 1545 | — | 300 | 17 |
| 140 | 600 | — | — | 2940 | 3540 | — | 3540 | — | — | — |
| 141 | 587 | 536 | — | 69 | 656 | — | 656 | — | 427 | 160 |
| 142 | 3000 | 2700 | 200 | 55 | 3055 | 115 | 2940 | — | 3183 | — 298 |
| 143 | 321 | — | 309 | 89 | 410 | — | 410 | — | 309 | 12 |
| 144 | 152201 | 4250 | 135797 | 112815 | 265016 | 199000 | 66016 | — | 86708 | — 133507 |
| 145 | 8372 | 826 | 7000 | 735 | 9107 | 7000 | 2107 | — | 5493 | — 4121 |
| 146 | 14650 | 3350 | 9980 | 3600 | 18250 | 8500 | 9750 | — | 5554 | 596 |
| 147 | 119 | — | — | 149 | 268 | — | 268 | — | — | — |
| 148 | 75055 | 12226 | 60490 | 1650 | 76705 | — | 76705 | 83 | 75107 | — 52 |

Einnahmen und Ausgaben der Zivil-Gemeinden 1893.

| Ordnungsnummer | Zivil-Gemeinden | Korrent-Einnahmen | | | | Korrent-Ausgaben | | | Überschuss der | | Tilgung von Passiven |
|----------------|-------------------|-------------------|-------------------------------|----------------------|---------------------------|------------------|--------------------|---|----------------|----------|----------------------|
| | | Total | Steuern (inkl. Nachzahlungen) | Zinse von Kapitalien | Ertrag der Liegenschaften | Total | Zinse von Passiven | Erstellung u. Unterh. v. Strassen u. Liegenschaften | Einnahmen | Ausgaben | |
| | | | | | | | | | | | |
| 149 | Hegi . . . | 2399 | 571 | 45 | 1554 | 1607 | 764 | 339 | 792 | — | — |
| 150 | Reutlingen . . | 166 | 138 | 24 | 4 | 181 | — | — | — | 15 | — |
| 151 | Stadel . . . | 640 | 570 | 12 | 22 | 228 | 49 | 50 | 412 | — | 368 |
| 152 | Ricketweil . . | 7 | — | 6 | — | 82 | 6 | 54 | — | 75 | — |
| 153 | Grundhof . . . | 51 | — | 48 | — | 63 | — | — | — | 12 | 5 |
| 154 | Zinzikon . . . | 39 | — | — | 39 | 9 | — | — | 30 | — | — |
| 155 | Schlatt, Unter- | 139 | — | — | — | 136 | — | — | 3 | — | — |
| 156 | Waltenstein . . | 254 | 234 | 20 | — | 1015 | — | 724 | — | 761 | 50 |
| 157 | Oberschottikon . | 178 | 125 | 46 | — | 70 | 59 | — | 108 | — | 100 |
| 158 | Unterschottikon . | 49 | — | 49 | — | 23 | — | — | 26 | — | — |
| 159 | Seen . . . | 15803 | — | 953 | 14373 | 17838 | 2010 | 2649 | — | 2035 | 3000 |
| 160 | Oberseen . . . | 1174 | — | 128 | 1038 | 726 | — | 564 | 448 | — | — |
| 161 | Eidberg . . . | 3061 | — | 85 | 2731 | 1487 | 420 | 453 | 1574 | — | 1000 |
| 162 | Iberg . . . | 10 | — | — | — | 62 | — | — | — | 52 | — |
| 163 | Sennhof . . . | 475 | 462 | 13 | — | 199 | — | — | 276 | — | — |
| 164 | Seuzach . . . | 14742 | 1645 | 55 | 12624 | 20449 | 3967 | 1571 | — | 5707 | 1000 |
| 165 | Oberohringen . . | 1476 | 896 | 101 | — | 915 | 754 | 1 | 561 | — | 272 |
| 166 | Unterohringen . . | 24 | — | 4 | — | 12 | — | — | 12 | — | — |
| 167 | Töss, Bürgerkorp. | 3303 | — | 1110 | 392 | 3934 | — | 1017 | — | 631 | — |
| 168 | Turbenthal . . . | 4307 | 1316 | 128 | 1592 | 3315 | 42 | — | 992 | — | 1750 |
| 169 | Hutzikon . . . | 784 | 662 | 116 | — | 2281 | — | 1 | — | 1497 | — |
| 170 | Landenberg . . . | 15 | — | 15 | — | 21 | — | — | — | 6 | — |
| 171 | Neubrunn . . . | 124 | 112 | 6 | 6 | 61 | — | — | 63 | — | — |
| 172 | Oberhofen . . . | 112 | 95 | 17 | — | 60 | — | 1 | 52 | — | — |
| 173 | Ramsberg . . . | 20 | — | 20 | — | 9 | — | — | 11 | — | — |
| 174 | Schmidrüti . . . | 138 | 138 | — | — | 95 | — | — | 43 | — | — |
| 175 | Seelmatten . . . | 31 | — | 24 | — | 22 | — | — | 9 | — | — |
| 176 | Steinenbach . . . | 29 | — | 24 | — | 33 | — | — | — | 4 | — |
| 177 | Tablat . . . | 180 | 146 | 28 | — | 237 | 4 | — | — | 57 | — |
| 178 | Wiesendangen . . | 13043 | — | 169 | 10275 | 11320 | 2336 | 4983 | 1723 | — | 1000 |
| 179 | Attikon . . . | 209 | 142 | 33 | 25 | 111 | 16 | 31 | 98 | — | — |
| 180 | Buch . . . | 176 | 147 | 4 | 7 | 160 | — | 122 | 16 | — | — |
| 181 | Menzengrüt . . . | 265 | 192 | — | 37 | 249 | 18 | 150 | 16 | — | 100 |
| 182 | Wallikon . . . | 86 | 57 | 29 | — | 70 | — | 47 | 16 | — | — |
| 183 | Zell . . . | 61 | — | 46 | 15 | 370 | — | 50 | — | 309 | — |
| 184 | Au-Kollbrunn . . | 997 | 897 | 14 | — | 478 | — | — | 519 | — | — |
| 185 | Langenhard, Ober- | 100 | 91 | — | — | 50 | 2 | 12 | 50 | — | 61 |
| 186 | „ Unter- | 152 | 132 | — | 6 | 72 | 8 | — | 80 | — | 100 |
| 187 | Rykon . . . | 627 | 410 | 207 | — | 559 | — | 155 | 68 | — | — |
| | Winterth. 1893 | 139953 | 21319 | 7016 | 91499 | 133838 | 29256 | 20927 | 19940 | 13825 | 31160 |
| | 1892 | 149361 | 20995 | 7081 | 95698 | 114028 | 26898 | 29936 | 45782 | 10449 | 14659 |

Aktiven, Passiven und Stammgut der Zivil-Gemeinden 1893.

| Ordnungsnummer | Aktiven | | | | | Pas- siven | Über- schuss der Aktiven, Passiven (-) | Stammgut | | Deckung des Stamm- gutes (realisier- bar) Über- schuss Defizit (-) Fr. |
|----------------|-------------------------------|---|---------------------|---|---------------------------|---------------|---|---------------------|----------------------------------|--|
| | Realisierbare | | | Nicht- realisier- bare Aktiven | Total aller Aktiven | | | Ein- nah- men | Bestand Ende des Jahres | |
| | Total (Realisier- bare) | Zins- trag- ende Kapi- talien | Liegen- schaften | | | | | | | |
| | Fr. | Fr. | Fr. | Fr. | Fr. | | | Fr. | Fr. | |
| 149 | 22731 | 1306 | 20200 | 200 | 22931 | 19100 | 3831 | — | 8337 | — 4706 |
| 150 | 854 | 620 | 200 | 556 | 1410 | — | 1410 | — | 820 | — 34 |
| 151 | 3750 | 300 | 3450 | 938 | 4688 | 1000 | 3688 | — | 3750 | — 1000 |
| 152 | 405 | 150 | 250 | — | 405 | 170 | 235 | — | 150 | — 85 |
| 153 | 1207 | 1200 | — | 8 | 1215 | 10 | 1205 | — | 1247 | — 50 |
| 154 | 819 | — | 600 | — | 819 | — | 819 | — | 600 | — 219 |
| 155 | 3 | — | — | 1071 | 1074 | — | 1074 | — | — | — |
| 156 | 9 | — | — | 1263 | 1272 | — | 1272 | — | 555 | — 546 |
| 157 | 1181 | 1169 | — | 44 | 1225 | 1400 | — 175 | — | 1169 | — 1388 |
| 158 | 1235 | 1196 | — | 50 | 1285 | — | 1285 | — | 1000 | — 235 |
| 159 | 155388 | 23836 | 111800 | 10385 | 165773 | 46000 | 119773 | — | 130346 | — 20958 |
| 160 | 13072 | 3560 | 8001 | 557 | 13629 | — | 13629 | — | 10100 | — 2972 |
| 161 | 24108 | 4410 | 17100 | 6659 | 30767 | 10000 | 20767 | — | 21510 | — 7402 |
| 162 | 110 | — | — | 480 | 590 | — | 590 | — | — | — |
| 163 | 657 | 628 | — | 333 | 990 | — | 990 | — | — | — |
| 164 | 135918 | — | 123130 | 1391 | 137309 | 110800 | 26509 | — | 60000 | — 34882 |
| 165 | 2808 | 2190 | — | 20697 | 23505 | 18377 | 5128 | — | 2000 | — 17569 |
| 166 | 198 | 100 | — | 195 | 393 | — | 393 | 20 | — | — 47 |
| 167 | 133991 | 26730 | 106000 | — | 133991 | — | 133991 | — | 120673 | — 13318 |
| 168 | 4950 | 4950 | — | 5969 | 10919 | 1084 | 9835 | — | 4990 | — 1124 |
| 169 | 2900 | 2900 | — | 3440 | 6340 | 1198 | 5142 | — | 2910 | — 1208 |
| 170 | 422 | 402 | — | 50 | 472 | — | 472 | 15 | — | — 65 |
| 171 | 374 | 150 | 150 | 980 | 1354 | — | 1354 | — | 300 | — 74 |
| 172 | 500 | 450 | — | 1394 | 1894 | — | 1894 | — | 450 | — 50 |
| 173 | 637 | 530 | — | 23 | 660 | — | 660 | — | 533 | — 104 |
| 174 | 59 | — | — | 100 | 159 | — | 159 | — | — | — |
| 175 | 686 | 668 | — | 162 | 848 | — | 848 | — | 631 | — 55 |
| 176 | 767 | 600 | — | 766 | 1533 | — | 1533 | — | 600 | — 167 |
| 177 | 700 | 700 | — | 60 | 760 | 100 | 660 | — | 750 | — 150 |
| 178 | 150218 | 3095 | 142151 | 20921 | 171139 | 84000 | 87139 | — | 108344 | — 42126 |
| 179 | 1486 | 800 | 540 | — | 1486 | 400 | 1086 | — | 840 | — 246 |
| 180 | 1646 | 120 | 1500 | 99 | 1745 | — | 1745 | — | 1620 | — 26 |
| 181 | 1026 | — | 1000 | 35 | 1061 | 400 | 661 | — | 605 | — 21 |
| 182 | 792 | 787 | — | 50 | 842 | — | 842 | — | 787 | — 5 |
| 183 | 11695 | 1200 | 10000 | 3550 | 15245 | — | 15245 | — | 11444 | — 251 |
| 184 | 921 | 300 | — | 697 | 1618 | — | 1618 | — | 320 | — 601 |
| 185 | — | — | — | 1954 | 1954 | — | 1954 | — | — | — |
| 186 | 154 | — | 150 | 150 | 304 | 100 | 204 | — | 150 | — 96 |
| 187 | 5492 | 5180 | — | 1600 | 7092 | — | 7092 | — | 5617 | — 125 |
| | 1580035 | 196382 | 887193 | 254727 | 1834762 | 761962 | 1072800 | 118 | 1093343 | — 276818 |
| | 1676369 | 194891 | 1275824 | 155457 | 1831826 | 770421 | 1061405 | 909 | 1093675 | — 188683 |

Einnahmen und Ausgaben der Zivil-Gemeinden 1893.

| Ordnungsnummer | Zivil-Gemeinden | Korrent-Einnahmen | | | | Korrent-Ausgaben | | | Überschuss der | | Tilgung von Passiven |
|----------------|------------------------|-------------------|-------------------------------|----------------------|----------------------------|------------------|---------------------|---|----------------|-----------|----------------------|
| | | Total | Steuern (inkl. Nachzahlungen) | Zinse von Kapitalien | Ertrag der Liegen-schaften | Total | Zinse von Pas-siven | Erstellung u. Unterh. v.Strassen u. Liegen-schaften | Ein-nah-men | Aus-gaben | |
| | | | | | | | | | | | |
| 188 | Adlikon . . . | 2949 | 1436 | 270 | 105 | 2228 | 847 | 124 | 721 | — | 4600 |
| 189 | Dätweil . . . | 609 | 315 | 53 | 150 | 534 | 13 | 187 | 75 | — | 195 |
| 190 | Niederweil . . | 225 | — | 22 | 164 | 142 | — | 4 | 83 | — | — |
| 191 | Kleinandelfingen . | 5907 | — | 473 | 4651 | 8288 | 865 | 2417 | — | 2381 | — |
| 192 | Alten . . . | 3522 | 551 | 360 | 2398 | 2791 | — | 768 | 731 | — | 3101 |
| 193 | Oerlingen . . . | 6351 | — | 128 | 6014 | 5669 | 354 | 2919 | 682 | — | — |
| 194 | Berg a. I. . . | 5224 | — | 166 | 4861 | 9208 | 356 | 733 | — | 3984 | 700 |
| 195 | Gräslikon . . . | 659 | — | 146 | 513 | 1003 | 23 | 253 | — | 344 | — |
| 196 | Feuerthalen . . | 38466 | 5193 | 788 | 1331 | 30727 | 600 | 3070 | 7739 | — | 2000 |
| 197 | Langwiesen . . . | 8073 | — | 108 | 5043 | 5577 | 35 | 1604 | 2496 | — | 3050 |
| 198 | Marthalen . . . | 32306 | — | 4220 | 24293 | 16108 | 4837 | 4057 | 16198 | — | 15000 |
| 199 | Ellikon a. Rh. . . | 1723 | — | 296 | 1427 | 1426 | — | 505 | 297 | — | — |
| 200 | Thalheim . . . | 21745 | 1340 | 497 | 4028 | 27197 | 854 | 2210 | — | 5452 | 7860 |
| 201 | Gütighausen . . | 1996 | — | 5 | 1552 | 2628 | 300 | 1302 | — | 632 | — |
| 202 | Trüllikon . . . | 10050 | — | 564 | 3815 | 10042 | — | 1608 | 8 | — | — |
| 203 | Rudolfingen . . | 3738 | 398 | 129 | 1747 | 3176 | 42 | 527 | 562 | — | — |
| 204 | Wildensbuch . . | 5768 | — | 366 | 5022 | 4566 | 125 | 1355 | 1202 | — | 1600 |
| 205 | Waltalingen . . | 2597 | — | 44 | 2476 | 1834 | 40 | 1019 | 763 | — | — |
| 206 | Guntalingen . . | 1814 | — | 70 | 1563 | 1522 | 360 | 582 | 292 | — | — |
| | Andelfing. 1893 | 153722 | 9233 | 8705 | 71153 | 134666 | 9651 | 25244 | 31849 | 12793 | 38106 |
| | 1892 | 96666 | 9687 | 8537 | 62813 | 86465 | 9538 | 29112 | 19093 | 8892 | 28995 |
| 207 | Embrach, Ober- | 4123 | — | 57 | 4028 | 3083 | 408 | 859 | 1040 | — | 800 |
| 208 | Unterwagenburg . | 59 | — | 19 | — | 77 | — | — | — | 18 | — |
| 209 | Freienstein . . . | 8790 | 2924 | 34 | 5188 | 9885 | 1062 | 5433 | — | 1095 | 1458 |
| 210 | Teufen . . . | 1609 | 446 | 8 | 927 | 1596 | 14 | 847 | 13 | — | 200 |
| 211 | Glattfelden . . . | 17427 | 5653 | 970 | 4583 | 14010 | 1862 | 1877 | 3417 | — | 2289 |
| 212 | Zweidlen . . . | 793 | 261 | 134 | 44 | 2579 | 112 | 282 | — | 1786 | — |
| 213 | Kloten . . . | 24183 | — | 355 | 19460 | 25954 | 1730 | 6512 | — | 1771 | 16500 |
| 214 | Nürensdorf . . . | 4286 | — | 44 | 3906 | 4044 | 170 | 609 | 242 | — | 700 |
| 215 | Baltensweil . . . | 247 | 162 | 56 | 29 | 105 | — | 2 | 142 | — | — |
| 216 | Birchweil . . . | 16 | — | 16 | — | 80 | — | — | — | 64 | — |
| 217 | Breite-Hackab . . | 493 | 67 | 309 | 101 | 2151 | 36 | 82 | — | 1658 | 300 |
| 218 | Oberweil . . . | 1054 | — | 34 | 1012 | 732 | 4 | 247 | 322 | — | 114 |
| 219 | Opfikon . . . | 734 | — | 573 | 110 | 1522 | — | 137 | — | 788 | — |
| 220 | Oberhausen . . . | 276 | 225 | 7 | 30 | 347 | — | 204 | — | 71 | — |
| 221 | Winkel . . . | 8444 | — | 1317 | 6449 | 8419 | 1692 | 3259 | 25 | — | — |
| 222 | Eschenmosen . . | 2247 | 463 | 36 | 703 | 8557 | 210 | 7673 | — | 6310 | 350 |
| 223 | Rüti . . . | 1571 | — | 44 | 1525 | 1594 | — | 591 | — | 23 | — |
| | Bülach 1893 | 76352 | 10201 | 4013 | 48095 | 84735 | 7300 | 28614 | 5201 | 13584 | 22711 |
| | 1892 | 88866 | 9832 | 4198 | 57493 | 107615 | 6893 | 25845 | 15372 | 34121 | 7908 |

Aktiven, Passiven und Stammgut der Zivil-Gemeinden 1893.

| Ordnungsnummer | Aktiven | | | | | Pas- siven | Über- schuss der Aktiven, Passiven (—) | Stammgut | | Deckung des Stamm- gutes (realisir- bar) Über- schuss Defizit (—) Fr. |
|----------------|------------------------------|---|---------------------|--|---------------------------|---------------|---|---------------------|----------------------------------|---|
| | Realisirbare | | | Nicht- realisir- bare Aktiven | Total aller Aktiven | | | Ein- nah- men | Bestand Ende des Jahres | |
| | Total (Realisir- bare) | Zins- trag- ende Kapi- talien | Liegen- schaften | | | | | | | |
| | Fr. | Fr. | Fr. | Fr. | Fr. | | | Fr. | Fr. | |
| 188 | 8437 | 7142 | 1000 | 2950 | 11387 | 10384 | 1003 | -- | 7667 | — 9614 |
| 189 | 2193 | 1470 | 720 | 500 | 2693 | 245 | 2448 | -- | 2393 | — 445 |
| 190 | 2587 | 516 | 1800 | 1833 | 4420 | -- | 4420 | -- | 2157 | 430 |
| 191 | 145980 | 19882 | 122600 | 35311 | 181291 | 13100 | 168191 | -- | 129717 | 3163 |
| 192 | 36641 | 4528 | 29958 | 6820 | 43461 | 6699 | 36762 | -- | 25430 | 4512 |
| 193 | 101840 | 2188 | 96560 | 14288 | 116128 | 10279 | 105849 | -- | 91656 | — 95 |
| 194 | 123961 | 3933 | 111700 | 7269 | 131230 | 6338 | 124892 | -- | 116800 | 823 |
| 195 | 19292 | 3750 | 15500 | 2890 | 22182 | 850 | 21332 | -- | 18100 | 342 |
| 196 | 63294 | 33494 | 29284 | 6684 | 69978 | 17400 | 52578 | 10997 | 44940 | 954 |
| 197 | 40447 | 8156 | 31900 | 10428 | 50875 | 3604 | 47271 | -- | 35215 | 1628 |
| 198 | 452661 | 108514 | 321163 | 96370 | 549031 | 114000 | 435031 | -- | 435031 | — 96370 |
| 199 | 49063 | 9185 | 38600 | 7203 | 56266 | 800 | 55466 | -- | 48600 | — 337 |
| 200 | 25277 | 4765 | 18520 | 1882 | 27159 | 21445 | 5714 | -- | 23681 | — 19849 |
| 201 | 22501 | 3317 | 18770 | 5151 | 27652 | 7850 | 19802 | -- | 10955 | 3696 |
| 202 | 36032 | 19291 | 15910 | 5463 | 41495 | 1500 | 39995 | -- | 32517 | 2015 |
| 203 | 26308 | 3544 | 21280 | 6098 | 32406 | 1660 | 30746 | -- | 24382 | 266 |
| 204 | 70637 | 8132 | 59400 | 22137 | 92774 | 2100 | 90674 | -- | 62500 | 6037 |
| 205 | 34044 | 1152 | 29945 | 14029 | 48073 | 900 | 47173 | -- | 28664 | 4480 |
| 206 | 29146 | 1500 | 26155 | 9096 | 38242 | 9000 | 29242 | -- | 20100 | 46 |
| | 1290341 | 244459 | 990765 | 256402 | 1546743 | 228154 | 1318589 | 10997 | 1160505 | — 98318 |
| | 1273315 | 212417 | 1006631 | 252584 | 1525899 | 216361 | 1309538 | 104 | 1166812 | — 109858 |
| 207 | 39361 | 1410 | 36007 | 2790 | 42151 | 9900 | 32251 | -- | 31132 | — 1671 |
| 208 | 500 | 500 | -- | 52 | 552 | 32 | 520 | -- | 500 | — 32 |
| 209 | 55015 | 825 | 50900 | 8200 | 63215 | 27150 | 36065 | -- | 57014 | — 29149 |
| 210 | 13240 | 200 | 12930 | 1200 | 14440 | 200 | 14240 | -- | 13162 | — 122 |
| 211 | 124921 | 26438 | 83100 | 18000 | 142921 | 45460 | 97461 | -- | 70980 | 8481 |
| 212 | 5097 | 2800 | 1850 | 1280 | 6377 | 2800 | 3577 | -- | 2840 | — 543 |
| 213 | 388847 | 4369 | 369986 | 6067 | 394914 | 66900 | 328014 | 2000 | 304780 | 17167 |
| 214 | 69694 | 1106 | 68558 | 9933 | 79627 | 3300 | 76327 | -- | 69986 | — 3592 |
| 215 | 1542 | 1400 | -- | 2694 | 4236 | -- | 4236 | -- | 1400 | 142 |
| 216 | 400 | 400 | -- | 166 | 566 | 23 | 543 | -- | 513 | — 136 |
| 217 | 15218 | 7350 | 7598 | 3080 | 18298 | 1900 | 16398 | -- | 21050 | — 7732 |
| 218 | 13142 | 900 | 12000 | 4311 | 17453 | -- | 17453 | -- | 13020 | 122 |
| 219 | 19542 | 14245 | 5000 | 18730 | 38272 | 112 | 38160 | 692 | 26794 | — 7364 |
| 220 | 529 | 160 | 350 | 614 | 1143 | 89 | 1054 | -- | 510 | — 70 |
| 221 | 119424 | 33854 | 80350 | 8089 | 127513 | 42300 | 85213 | -- | 81279 | — 4155 |
| 222 | 4021 | -- | 2866 | 111 | 4132 | 10885 | — 6753 | -- | 3231 | — 10095 |
| 223 | 9675 | 1100 | 7657 | 272 | 9947 | -- | 9947 | -- | 8788 | 887 |
| | 880168 | 97057 | 739152 | 85589 | 965757 | 211051 | 754706 | 2692 | 706979 | — 37862 |
| | 871700 | 91342 | 378256 | 86189 | 957889 | 195663 | 762226 | 255 | 706142 | — 30105 |

Einnahmen und Ausgaben der Zivil-Gemeinden 1893.

| Ordnungsnummer | Zivil-Gemeinden | Korrent-Einnahmen | | | | Korrent-Ausgaben | | | Überschuss der | | Tilgung von Passiven |
|----------------|------------------------------------|-------------------|-------------------------------|----------------------|---------------------------|------------------|--------------------|---|----------------|-------------|----------------------|
| | | Total | Steuern (inkl. Nachzahlungen) | Zinse von Kapitalien | Ertrag der Liegenschaften | Total | Zinse von Passiven | Erstellung u. Unterh. v. Strassen u. Liegenschaften | Einnahmen | Ausgaben | |
| | | | | | | | | | | | |
| 224 | Neerach . . . | 10508 | — | 176 | 9823 | 5847 | 227 | 366 | 4661 | — | 100 |
| 225 | Riedt . . . | 2404 | — | 130 | 2069 | 2687 | 240 | — | — | 283 | — |
| 226 | Niederhasli . . . | 5016 | — | 12 | 4914 | 2241 | 911 | 247 | 2775 | — | 1241 |
| 227 | Mettmenhasli . . . | 47 | — | 29 | 1 | 177 | — | — | — | 130 | — |
| 228 | Nassenweil . . . | 25 | 19 | 6 | — | 47 | — | — | — | 22 | — |
| 229 | Oberhasli . . . | 6997 | — | 359 | 6512 | 5591 | 350 | 1904 | 1406 | — | — |
| 230 | Oberglatt . . . | 7470 | — | 44 | 7356 | 6447 | 120 | 2009 | 1023 | — | 1000 |
| 231 | Hofstetten . . . | 1956 | — | 269 | 1576 | 1436 | 300 | 30 | 520 | — | — |
| 232 | Oberraat, Korporationsgut . . . | 10 | — | — | 10 | 7 | 1 | 2 | 3 | — | — |
| 233 | Unterraat, Kpdt. . . | 355 | — | 7 | 191 | 333 | 180 | 21 | 22 | — | 184 |
| 234 | Schöpfheim . . . | 4 | — | — | — | 28 | — | 8 | — | 24 | — |
| 235 | Regensdorf . . . | 14794 | — | — | 14534 | 12788 | 5590 | 2003 | 2006 | — | 2030 |
| 236 | Adlikon . . . | 526 | 299 | — | 227 | 406 | 32 | 90 | 120 | — | — |
| 237 | Watt . . . | 5017 | 1930 | — | 3014 | 2726 | 1465 | 586 | 2291 | — | 1600 |
| 238 | Schleinikon, Korporationsgut . . . | 165 | — | 98 | 67 | 147 | — | — | 18 | — | — |
| 239 | Obersteinmaur . . . | 6287 | — | 554 | 5469 | 3874 | 1604 | 644 | 2413 | — | 300 |
| 240 | Niedersteinmaur . . . | 1504 | — | 284 | 1198 | 5208 | 890 | 260 | — | 3704 | — |
| 241 | Sünikon . . . | 3090 | 384 | — | 2684 | 1295 | 918 | 112 | 1795 | — | 1200 |
| | Dielsdorf 1893 | 66175 | 2632 | 1968 | 59645 | 51285 | 12828 | 8282 | 19053 | 4163 | 7655 |
| | 1892 | 62066 | 2724 | 1752 | 45479 | 53999 | 12830 | 9894 | 9490 | 1423 | 5408 |

Aktiven, Passiven und Stammgut der Zivil-Gemeinden 1893.

| Ordnungsnummer | Aktiven | | | | | Pas- siven | Über- schuss der Aktiven, Passiven (—) | Stammgut | | Deckung des Stamm- gutes (realisir- bar — Überschuss Defizit (—) Fr. |
|----------------|-----------------------------|---|---------------------|--|---------------------------|---------------|---|---------------------|----------------------------------|--|
| | Realisirbare | | | Nicht- realisir- bare Aktiven | Total aller Aktiven | | | Ein- nah- men | Bestand Ende des Jahres | |
| | Total Realisir- bare) | Zins- trag- ende Kapi- talien | Liegen- schaften | | | | | | | |
| 224 | 74805 | 4191 | 58600 | 2450 | 77255 | 8070 | 69185 | — | 55100 | 11635 |
| 225 | 19325 | 3062 | 14000 | 122 | 19447 | 4850 | 14597 | — | 11985 | 2490 |
| 226 | 45160 | 280 | 39800 | 800 | 45960 | 20644 | 25316 | — | 21745 | 2771 |
| 227 | 1956 | 650 | 1275 | 108 | 2064 | — | 2064 | — | 1863 | 93 |
| 228 | 157 | 146 | — | 62 | 219 | — | 219 | — | 288 | — 131 |
| 229 | 91371 | 8940 | 78250 | 800 | 92171 | 7000 | 85171 | — | 73412 | 10959 |
| 230 | 86951 | 1000 | 80300 | 3737 | 90688 | 32000 | 58688 | — | 54965 | — 14 |
| 231 | 20409 | 6286 | 12000 | 43 | 20452 | 7500 | 12952 | 89 | 9100 | 3809 |
| 232 | 360 | — | 360 | — | 360 | 53 | 307 | — | — | — |
| 233 | 7196 | 150 | 6800 | — | 7196 | 3504 | 3692 | — | 5150 | — 1458 |
| 234 | 2000 | — | 2000 | — | 2000 | 42 | 1958 | — | 2000 | — 42 |
| 235 | 221374 | — | 213400 | 3270 | 224644 | 133750 | 90894 | — | 110423 | — 22799 |
| 236 | 4186 | — | 3650 | 53 | 4239 | 800 | 3439 | — | 2275 | 1111 |
| 237 | 33386 | — | 31923 | 3430 | 36816 | 35000 | 1816 | — | 1854 | — 3468 |
| 238 | 4110 | 2435 | 1600 | 800 | 4910 | — | 4910 | — | 4000 | 110 |
| 239 | 104486 | 8647 | 87740 | 3387 | 107873 | 39595 | 68278 | — | 49946 | 14945 |
| 240 | 42911 | 8537 | 32550 | 755 | 43666 | 18900 | 24766 | — | 22500 | 1511 |
| 241 | 49875 | — | 44500 | 490 | 50365 | 26600 | 23765 | — | 33146 | — 9871 |
| | 810018 | 44324 | 708748 | 20307 | 830325 | 338308 | 492017 | 89 | 459752 | 11651 |
| | 802714 | 44498 | 659485 | 19805 | 822519 | 346153 | 476366 | 90 | 459663 | — 3416 |

Zivil-Gemeinden 1893

und den Ursachen ihrer Entstehung.

| Ordnungsnummer | Passiven, zu tilgen | | | | | | Die Passiven nach ihren Ursachen | | | | |
|----------------|---------------------|----------|----------|----------|-----------|-----------------|----------------------------------|---------------------------------------|---|------------------|-------------------------|
| | bis 1895 | bis 1900 | bis 1920 | bis 1950 | nach 1950 | Zeit unbestimmt | Korrekturen- defizit | Strassen- und Wasser- bauten | Neu- bauten und Haupt- repara- turen | Eisen- bahnen | Andere Ur- sachen |
| | Fr. | Fr. | Fr. | Fr. | Fr. | Fr. | Fr. | Fr. | Fr. | Fr. | Fr. |
| 1 | — | — | — | — | — | 57533 | — | — | — | — | 57533 |
| 2 | — | — | — | — | — | 29881 | — | — | — | — | 29881 |
| 3 | — | — | — | — | — | 115116 | — | — | — | — | 115116 |
| 4 | — | — | — | — | — | 21000 | — | — | 21000 | — | — |
| | — | — | — | — | — | 223530 | — | — | 21000 | — | 202530 |
| 9 | 25 | — | — | — | — | — | 25 | — | — | — | — |
| 17 | — | — | — | — | — | — | 466 | — | — | — | 466 |
| 22 | 80 | — | — | — | — | — | 80 | — | — | — | — |
| | 105 | — | — | — | — | — | 466 | 105 | — | — | 466 |
| 23 | — | — | — | — | — | — | 1960 | — | — | — | 1960 |
| 26 | — | — | — | — | — | — | 6250 | — | — | — | 6250 |
| | — | — | — | — | — | — | 8210 | — | — | — | 8210 |
| 27 | 2 | — | — | — | — | — | 2 | — | — | — | — |
| 28 | 32 | — | — | — | — | — | 32 | — | — | — | — |
| 30a | — | 6700 | — | — | — | — | — | — | — | 6700 | — |
| | 34 | 6700 | — | — | — | — | 34 | — | — | 6700 | — |
| 39 | 700 | — | — | — | — | — | — | — | — | — | 700 |
| 40 | 43 | — | — | — | — | — | 43 | — | — | — | — |
| 41 | 6 | — | — | — | — | — | 6 | — | — | — | — |
| 42 | 250 | — | — | — | — | — | 122 | 250 | — | — | — |
| 47 | — | — | — | — | — | — | 1000 | 1000 | — | — | — |
| 48 | — | — | — | — | — | — | 100 | — | — | — | 100 |
| 52a | — | — | — | — | — | 12050 | — | 12050 | — | — | — |
| 56 | — | — | — | — | — | 4170 | — | — | — | — | 4170 |
| 57 | 2300 | — | — | — | — | — | — | 2300 | — | — | — |
| 64 | — | 50 | — | — | — | — | — | 50 | — | — | — |
| 69 | 79 | — | — | — | — | — | 79 | — | — | — | — |

Die Passiven der
nach ihrer Entstehungszeit, ihrer Tilgungszeit

| Ordnungsnummer | Zivil-Gemeinden | Passiven, entstanden | | | | | | | |
|----------------|-----------------------|------------------------------------|------------------------|------------------------------------|------------------------|------------------------------------|------------------------|------------------------------------|------------------------|
| | | vor 1884 | | 1884—1888 (5 Jahre) | | 1889—1891 (3 Jahre) | | 1892 u. 1893 (2 Jahre) | |
| | | Ur- sprüng- licher Betrag | Betrag Ende 1893 | Ur- sprüng- licher Betrag | Betrag Ende 1893 | Ur- sprüng- licher Betrag | Betrag Ende 1893 | Ur- sprüng- licher Betrag | Betrag Ende 1893 |
| | | Fr. | Fr. | Fr. | Fr. | Fr. | Fr. | Fr. | Fr. |
| 70 | Kindhausen . | — | — | — | — | — | — | 9 | 9 |
| 71 | Zimikon . . | — | — | — | — | — | — | 37 | 37 |
| 73 | Brüttisellen . | 2333 | 2333 | 500 | 500 | — | — | — | — |
| | Bez. Uster | 15483 | 14433 | 950 | 750 | 4787 | 3200 | 5366 | 5366 |
| 75 | Hittnau, Ober- | — | — | — | — | — | — | 19 | 19 |
| 76 | „ Unter- | — | — | — | — | — | — | 70 | 70 |
| 77 | Dürstelen . . | — | — | — | — | — | — | 15 | 15 |
| 80 | Illnau, Ober | — | — | — | — | — | — | 2250 | 2250 |
| 81 | „ Unter- | — | — | — | — | 836 | 284 | — | — |
| 81a | „ Wasservers. | — | — | — | — | 8100 | 5000 | — | — |
| 82 | Bisikon . . | — | — | — | — | — | — | 50 | 50 |
| 85 | Ottikon . . | — | — | — | — | — | — | 2200 | 1900 |
| 86 | Rikon . . . | — | — | — | — | — | — | 500 | 500 |
| 87a | Kyburg, Bürgergut | 125 | 25 | — | — | — | — | — | — |
| 90 | Tagelswangen . | — | — | — | — | 3200 | 2200 | 2950 | 2950 |
| 92 | Pfäffikon . . | — | — | — | — | 1500 | 1200 | — | — |
| 93 | Auslikon . . | — | — | — | — | 1000 | 1000 | — | — |
| 94 | Balm, Ober- | — | — | — | — | — | — | 7 | 7 |
| 98 | Irgenhausen . | 5550 | 5300 | — | — | — | — | — | — |
| 102 | Russikon . . | — | — | — | — | — | — | 4000 | 4000 |
| 103 | Gündisau . . | — | — | — | — | — | — | 715 | 257 |
| 105 | Madetsweil . | — | — | 7100 | 2087 | — | — | — | — |
| 106 | Rumlikon . . | — | — | 7883 | 5133 | — | — | — | — |
| 111 | Ländikon . . | — | — | — | — | — | — | 50 | 50 |
| 112 | Neschweil . . | — | — | — | — | 600 | 420 | — | — |
| 113 | Theilingen . . | — | — | — | — | — | — | 2500 | 2000 |
| 117 | Wyla . . . | — | — | — | — | 10000 | 6820 | — | — |
| | Bez. Pfäffikon | 5675 | 5325 | 14983 | 7220 | 25236 | 16924 | 15326 | 14068 |
| 118 | Bertschikon . | — | — | — | — | — | — | 13 | 13 |
| 124 | Zünikon . . | 350 | 350 | — | — | — | — | — | — |
| 126 | Benk . . . | — | — | — | — | — | — | 50 | 50 |
| 127 | Berg . . . | — | — | — | — | — | — | 780 | 350 |
| 129 | Rutschweil . | — | — | — | — | 250 | 250 | — | — |
| 130 | Dynhard . . | 10000 | 4600 | — | — | — | — | — | — |
| 132 | Sulz . . . | — | — | 150 | 100 | — | — | — | — |
| 134 | Welsikon . . | 10000 | 3700 | — | — | — | — | — | — |
| 135 | Elgg . . . | 235000 | 163000 | 88000 | 70295 | — | — | 10000 | 10000 |

Zivil-Gemeinden 1893

und den Ursachen ihrer Entstehung.

| Ordnungsnummer | Passiven, zu tilgen | | | | | | Die Passiven nach ihren Ursachen | | | | |
|-----------------|---------------------|----------|----------|----------|-----------|------------------|----------------------------------|-----------------------------|-----------------------------------|--------------|-------------------|
| | bis 1895 | bis 1900 | bis 1920 | bis 1950 | nach 1950 | Zeit-unbe-stimmt | Kor-rent-rech-nungs-defizit | Stras-sen-und Wasser-bauten | Neu-bauten und Haupt-repara-turen | Eisen-bahnen | Ander-e Ur-sachen |
| | Fr. | Fr. | Fr. | Fr. | Fr. | Fr. | Fr. | Fr. | Fr. | Fr. | Fr. |
| 70 | 9 | — | — | — | — | — | 9 | — | — | — | — |
| 71 | 37 | — | — | — | — | — | 37 | — | — | — | — |
| 73 | — | — | — | — | — | 2833 | — | — | 500 | — | 2333 |
| | 3424 | 50 | — | — | — | 20275 | 296 | 15650 | 500 | — | 7303 |
| 75 | 19 | — | — | — | — | — | 19 | — | — | — | — |
| 76 | 70 | — | — | — | — | — | 70 | — | — | — | — |
| 77 | 15 | — | — | — | — | — | 15 | — | — | — | — |
| 80 | — | — | — | — | — | 2250 | — | 2250 | — | — | — |
| 81 | 284 | — | — | — | — | — | 284 | — | — | — | — |
| 81 _a | — | 5000 | — | — | — | — | — | 5000 | — | — | — |
| 82 | 50 | — | — | — | — | — | — | 50 | — | — | — |
| 85 | — | — | — | — | — | 1900 | — | 1900 | — | — | — |
| 86 | — | — | — | — | — | 500 | — | 500 | — | — | — |
| 87 _a | 25 | — | — | — | — | — | — | — | — | — | 25 |
| 90 | — | — | — | — | — | 5150 | — | 3250 | — | — | 1900 |
| 92 | — | — | — | — | — | 1200 | — | 1200 | — | — | — |
| 93 | 1000 | — | — | — | — | — | — | — | 1000 | — | — |
| 94 | 7 | — | — | — | — | — | 7 | — | — | — | — |
| 98 | — | — | — | — | — | 5300 | — | — | — | 5300 | — |
| 102 | — | — | — | — | — | 4000 | — | 4000 | — | — | — |
| 103 | 257 | — | — | — | — | — | — | — | 57 | — | 200 |
| 105 | — | — | 2087 | — | — | — | — | 2087 | — | — | — |
| 106 | — | — | — | — | — | 5133 | — | 5133 | — | — | — |
| 111 | 50 | — | — | — | — | — | 50 | — | — | — | — |
| 112 | — | — | 420 | — | — | — | — | 420 | — | — | — |
| 113 | — | 2000 | — | — | — | — | — | — | — | — | 2000 |
| 117 | — | — | — | — | — | 6820 | — | 6820 | — | — | — |
| | 1777 | 7000 | 2507 | — | — | 32253 | 445 | 32610 | 1057 | 5300 | 4125 |
| 118 | 13 | — | — | — | — | — | 13 | — | — | — | — |
| 124 | — | — | — | — | — | 350 | — | 350 | — | — | — |
| 126 | 50 | — | — | — | — | — | 50 | — | — | — | — |
| 127 | 350 | — | — | — | — | — | — | 350 | — | — | — |
| 129 | 250 | — | — | — | — | — | — | 250 | — | — | — |
| 130 | — | — | 4600 | — | — | — | — | — | — | 4600 | — |
| 132 | — | — | — | — | — | 100 | — | — | — | — | 100 |
| 134 | — | — | 3700 | — | — | — | — | — | — | 3700 | — |
| 135 | — | — | 42295 | — | — | 201000 | — | 86295 | 60000 | — | 97000 |

Die Passiven der
nach ihrer Entstehungszeit, ihrer Tilgungszeit

| Ordnungsnummer | Zivil-Gemeinden | Passiven, entstanden | | | | | | | |
|----------------|-----------------------|------------------------------------|------------------------|------------------------------------|------------------------|------------------------------------|------------------------|------------------------------------|------------------------|
| | | vor 1884 | | 1884—1888 (5 Jahre) | | 1889—1891 (3 Jahre) | | 1892 u. 1893 (2 Jahre) | |
| | | Ur- sprüng- licher Betrag | Betrag Ende 1893 | Ur- sprüng- licher Betrag | Betrag Ende 1893 | Ur- sprüng- licher Betrag | Betrag Ende 1893 | Ur- sprüng- licher Betrag | Betrag Ende 1893 |
| | | Fr. | Fr. | Fr. | Fr. | Fr. | Fr. | Fr. | Fr. |
| 137 | Hagenbuch . . | — | — | — | — | — | — | 1300 | 500 |
| 142 | Huggenberg . . | 450 | 115 | — | — | — | — | — | — |
| 144 | Neffenbach . . | 69000 | 64000 | — | — | — | — | 135000 | 135000 |
| 145 | Aesch | — | — | — | — | 7000 | 7000 | — | — |
| 146 | Hünikon | 8500 | 8500 | — | — | — | — | — | — |
| 149 | Hegi | 24000 | 18100 | 1000 | 1000 | — | — | — | — |
| 151 | Stadel | — | — | — | — | 1100 | 800 | 200 | 200 |
| 152 | Ricketweil . . | — | — | — | — | 350 | 150 | 20 | 20 |
| 153 | Grundhof . . . | — | — | — | — | — | — | 15 | 10 |
| 157 | Oberschottikon | — | — | — | — | 1700 | 1400 | — | — |
| 159 | Seen | 5000 | 5000 | 63000 | 41000 | — | — | — | — |
| 161 | Eidberg | — | — | — | — | 13500 | 10000 | — | — |
| 164 | Seuzach | 120167 | 102500 | — | — | — | — | 8300 | 8300 |
| 165 | Oberohringen | — | — | — | — | — | — | 18649 | 18377 |
| 168 | Turbenthal . . | — | — | — | — | 1084 | 1084 | — | — |
| 169 | Hutzikon . . . | — | — | — | — | — | — | 1198 | 1198 |
| 177 | Tablat | — | — | — | — | 100 | 100 | — | — |
| 178 | Wiesendangen . | — | — | — | — | 89000 | 84000 | — | — |
| 179 | Attikon | 400 | 400 | — | — | — | — | — | — |
| 181 | Menzengrüt . . | — | — | — | — | 500 | 400 | — | — |
| 186 | Langenhard, Unter- | — | — | — | — | 200 | 100 | — | — |
| | Bez. Winterth. | 482867 | 370265 | 152150 | 112395 | 114784 | 105284 | 175525 | 174018 |
| 188 | Adlikon | 2684 | 2684 | — | — | 12000 | 7700 | — | — |
| 189 | Dätweil | — | — | — | — | 590 | 245 | — | — |
| 191 | Kleinandelfingen | 13700 | 11700 | — | — | — | — | 1400 | 1400 |
| 192 | Alten | 2800 | 2800 | — | — | — | — | 7000 | 3899 |
| 193 | Oerlingen . . . | 9279 | 9279 | — | — | — | — | 1000 | 1000 |
| 194 | Berg a. I. . . . | 3338 | 3338 | — | — | — | — | 3700 | 3000 |
| 195 | Gräslikon . . . | — | — | 700 | 550 | — | — | 300 | 300 |
| 196 | Feuerthalen . . | — | — | 18400 | 9000 | 3400 | 3400 | 6000 | 5000 |
| 197 | Langwiesen . . | — | — | — | — | — | — | 5804 | 3604 |
| 198 | Marthalen . . . | — | — | — | — | 169000 | 114000 | — | — |
| 199 | Ellikon a. Rh. . | — | — | — | — | — | — | 800 | 800 |
| 200 | Thalheim | 95000 | 8005 | — | — | — | — | 13440 | 13440 |
| 201 | Gütighausen . . | 19550 | 7000 | — | — | — | — | 850 | 850 |
| 202 | Trüllikon . . . | — | — | — | — | — | — | 1500 | 1500 |
| 203 | Rudolfingen . . | 1060 | 1060 | — | — | — | — | 600 | 600 |
| 204 | Wildensbuch . . | — | — | 20000 | 2100 | — | — | — | — |

Zivil-Gemeinden 1893

und den Ursachen ihrer Entstehung.

| Ordnungsnummer | Passiven, zu tilgen | | | | | | Die Passiven nach ihren Ursachen | | | | |
|----------------|---------------------|----------|----------|----------|-----------|-----------------|----------------------------------|----------------------------|---------------------------------|-------------|-----------------|
| | bis 1895 | bis 1900 | bis 1920 | bis 1950 | nach 1950 | Zeit unbestimmt | Korrent-rechnungs-defizit | Strassen- und Wasserbauten | Neubauten und Haupt-reparaturen | Eisenbahnen | Andere Ursachen |
| | Fr. | Fr. | Fr. | Fr. | Fr. | Fr. | Fr. | Fr. | Fr. | Fr. | Fr. |
| 137 | — | — | — | — | — | 500 | — | — | — | — | 500 |
| 142 | — | — | — | — | — | 115 | — | 115 | — | — | — |
| 144 | — | — | 135000 | — | — | 64000 | — | 135000 | — | — | 64000 |
| 145 | — | — | 7000 | — | — | — | — | 7000 | — | — | — |
| 146 | — | — | — | — | — | 8500 | — | — | — | — | 8500 |
| 149 | — | — | — | — | — | 19100 | — | 6100 | — | — | 13000 |
| 151 | — | 800 | — | — | — | 200 | — | 800 | — | — | 200 |
| 152 | 20 | — | — | — | — | 150 | 20 | 150 | — | — | — |
| 153 | 10 | — | — | — | — | — | 10 | — | — | — | — |
| 157 | — | — | 1400 | — | — | — | — | 1400 | — | — | — |
| 159 | — | — | 41000 | — | — | 5000 | — | 41000 | — | — | 5000 |
| 161 | — | — | 10000 | — | — | — | — | 10000 | — | — | — |
| 164 | — | — | — | 110800 | — | — | — | 8300 | — | 96000 | 6500 |
| 165 | — | — | 18377 | — | — | — | — | 18377 | — | — | — |
| 168 | 1084 | — | — | — | — | — | — | — | — | — | 1084 |
| 169 | — | 1198 | — | — | — | — | — | — | — | — | 1198 |
| 177 | 100 | — | — | — | — | — | — | 100 | — | — | — |
| 178 | — | — | — | — | 84000 | — | — | 84000 | — | — | — |
| 179 | — | — | — | — | — | 400 | — | 400 | — | — | — |
| 181 | — | 400 | — | — | — | — | — | 400 | — | — | — |
| 186 | 100 | — | — | — | — | — | 100 | — | — | — | — |
| | 1977 | 2398 | 263372 | 110800 | 84000 | 299415 | 193 | 400387 | 60000 | 104300 | 197082 |
| 188 | — | — | 7700 | — | — | 2684 | — | 7700 | — | — | 2684 |
| 189 | — | — | — | — | — | 245 | — | 245 | — | — | — |
| 191 | — | — | — | — | — | 13100 | — | — | 3700 | — | 9400 |
| 192 | 3899 | — | — | — | — | 2800 | — | 3899 | — | — | 2800 |
| 193 | — | — | — | — | — | 10279 | 1000 | — | — | — | 9279 |
| 194 | 3000 | — | — | — | — | 3338 | — | 3000 | — | — | 3338 |
| 195 | — | — | — | — | — | 850 | 300 | — | — | — | 550 |
| 196 | — | — | 14000 | — | — | 3400 | — | 17400 | — | — | — |
| 197 | 3604 | — | — | — | — | — | — | 3604 | — | — | — |
| 198 | — | — | 114000 | — | — | — | — | 114000 | — | — | — |
| 199 | — | — | — | — | — | 800 | — | — | — | — | 800 |
| 200 | — | — | — | — | — | 21445 | — | 13440 | — | 8005 | — |
| 201 | — | — | — | — | — | 7850 | — | 850 | — | — | 7000 |
| 202 | 1500 | — | — | — | — | — | — | — | — | — | 1500 |
| 203 | 600 | — | — | — | — | 1060 | — | — | — | — | 1660 |
| 204 | — | 2100 | — | — | — | — | — | 2100 | — | — | — |

Die Passiven der
nach ihrer Entstehungszeit, ihrer Tilgungszeit

| Ordnungsnummer | Zivil- Gemeinden | Passiven, entstanden | | | | | | | |
|----------------|-------------------------------|------------------------------------|------------------------|------------------------------------|------------------------|------------------------------------|------------------------|------------------------------------|------------------------|
| | | vor 1884 | | 1884—1888 (5 Jahre) | | 1889—1891 (3 Jahre) | | 1892 u. 1893 (2 Jahre) | |
| | | Ur- sprüng- licher Betrag | Betrag Ende 1893 | Ur- sprüng- licher Betrag | Betrag Ende 1893 | Ur- sprüng- licher Betrag | Betrag Ende 1893 | Ur- sprüng- licher Betrag | Betrag Ende 1893 |
| | | Fr. | Fr. | Fr. | Fr. | Fr. | Fr. | Fr. | Fr. |
| 205 | Waltalingen . | 11155 | 500 | — | — | — | — | 400 | 400 |
| 206 | Guntalingen . | 15000 | 9000 | — | — | — | — | — | — |
| | Bez. Andelfing. | 173566 | 55366 | 39100 | 11650 | 184990 | 125345 | 42794 | 35793 |
| 207 | Embrach, Ober- | 12100 | 9900 | — | — | — | — | — | — |
| 208 | Unterwagenburg . | — | — | — | — | — | — | 32 | 32 |
| 209 | Freienstein . | — | — | 34450 | 27150 | — | — | — | — |
| 210 | Teufen . | — | — | — | — | 200 | 200 | — | — |
| 211 | Glattfelden . | 70000 | 45460 | — | — | — | — | — | — |
| 212 | Zweidlen . | 2800 | 2800 | — | — | — | — | — | — |
| 213 | Kloten . | 148650 | 24700 | — | — | — | — | 42200 | 42200 |
| 214 | Nürensdorf . | 4000 | 3300 | — | — | — | — | — | — |
| 216 | Birchweil . | — | — | — | — | — | — | 23 | 23 |
| 217 | Breite-Ilackab . | — | — | — | — | 400 | 400 | 1500 | 1500 |
| 219 | Opfikon . | — | — | — | — | — | — | 112 | 112 |
| 220 | Oberhausen . | — | — | — | — | — | — | 89 | 89 |
| 221 | Winkel . | 48300 | 42300 | — | — | — | — | — | — |
| 222 | Eschenmosen | — | — | — | — | 3000 | 2000 | 8885 | 8885 |
| | Bez. Bülach | 285850 | 128460 | 34450 | 27150 | 3600 | 2600 | 52841 | 52841 |
| 224 | Neerach . . | 8720 | 8070 | — | — | — | — | — | — |
| 225 | Riedt . . . | 4850 | 4850 | — | — | — | — | — | — |
| 226 | Niederhasli . | 23000 | 19200 | — | — | 2755 | 1444 | — | — |
| 229 | Oberhasli . | 7000 | 7000 | — | — | — | — | — | — |
| 230 | Oberglatt . | 55000 | 32000 | — | — | — | — | — | — |
| 231 | Hofstetten . | 7500 | 7500 | — | — | — | — | — | — |
| 232 | Oberraat, Korporationsgut | — | — | — | — | — | — | 53 | 53 |
| 233 | Unterraat, Korporationsgut | 325 | 325 | 1000 | 1000 | 1900 | 1900 | 384 | 279 |
| 234 | Schüpfheim . | — | — | — | — | — | — | 42 | 42 |
| 235 | Regensdorf . | 162250 | 133750 | — | — | — | — | — | — |
| 236 | Adlikon . . | — | — | — | — | 1000 | 800 | — | — |
| 237 | Watt . . . | 60600 | 35000 | — | — | — | — | — | — |
| 239 | Obersteinmaur . | 42695 | 39595 | — | — | — | — | — | — |
| 240 | Niedersteinmaur . | 16900 | 16900 | — | — | — | — | 2000 | 2000 |
| 241 | Sünikon . . | 32000 | 26600 | — | — | — | — | — | — |
| | Bez. Dielsdorf | 420840 | 330790 | 1000 | 1000 | 5655 | 4144 | 2479 | 2374 |

Zivil-Gemeinden 1893

und den Ursachen ihrer Entstehung.

| Ordnungsnummer | Passiven, zu tilgen | | | | | | Die Passiven nach ihren Ursachen | | | | |
|----------------|---------------------|----------|----------|----------|-----------|-----------------|----------------------------------|---------------------------|--------------------------------|-------------|-----------------|
| | bis 1895 | bis 1900 | bis 1920 | bis 1950 | nach 1950 | Zeit unbestimmt | Korrentrechnungsdefizit | Strassen und Wasserbauten | Neubauten und Hauptreparaturen | Eisenbahnen | Andere Ursachen |
| | Fr. | Fr. | Fr. | Fr. | Fr. | Fr. | Fr. | Fr. | Fr. | Fr. | Fr. |
| 205 | 500 | — | — | — | — | 400 | — | — | — | — | 900 |
| 206 | — | 9000 | — | — | — | — | — | — | — | 9000 | — |
| | 13103 | 11100 | 135700 | — | — | 68251 | 1300 | 166238 | 3700 | 17005 | 39911 |
| 207 | — | 9900 | — | — | — | — | — | 9900 | — | — | — |
| 208 | 32 | — | — | — | — | — | 32 | — | — | — | — |
| 209 | — | — | 27150 | — | — | — | — | 26150 | — | — | 1000 |
| 210 | 200 | — | — | — | — | — | 200 | — | — | — | — |
| 211 | — | — | — | 45460 | — | — | — | — | 45460 | — | — |
| 212 | — | — | — | — | — | 2800 | — | — | — | — | 2800 |
| 213 | — | — | — | — | — | 66900 | — | 42200 | 24700 | — | — |
| 214 | — | — | — | — | — | 3300 | — | 3300 | — | — | — |
| 216 | 23 | — | — | — | — | — | 23 | — | — | — | — |
| 217 | 400 | — | — | — | — | 1500 | — | 1500 | 400 | — | — |
| 219 | 112 | — | — | — | — | — | 112 | — | — | — | — |
| 220 | 89 | — | — | — | — | — | 89 | — | — | — | — |
| 221 | — | — | — | — | — | 42300 | — | 9300 | 5000 | — | 28000 |
| 222 | — | — | 4500 | — | — | 6385 | — | 10885 | — | — | — |
| | 856 | 9900 | 31650 | 45460 | — | 123185 | 456 | 103235 | 75560 | — | 31800 |
| 224 | — | — | — | — | — | 8070 | — | — | — | — | 8070 |
| 225 | — | — | — | — | — | 4850 | — | — | — | — | 4850 |
| 226 | — | — | — | — | — | 20644 | — | — | — | — | 20644 |
| 229 | — | — | — | — | — | 7000 | — | — | — | — | 7000 |
| 230 | — | — | — | — | — | 32000 | — | — | — | 2000 | 30000 |
| 231 | — | — | — | — | — | 7500 | — | — | — | — | 7500 |
| 232 | 53 | — | — | — | — | — | 53 | — | — | — | — |
| 233 | — | — | — | — | — | 3504 | — | — | 1900 | — | 1604 |
| 234 | 42 | — | — | — | — | — | 42 | — | — | — | — |
| 235 | — | — | — | — | — | 133750 | — | 40500 | — | 71500 | 21750 |
| 236 | — | — | — | — | — | 800 | — | — | — | — | 800 |
| 237 | — | — | 26000 | — | — | 9000 | — | 9000 | — | 26000 | — |
| 239 | — | — | — | — | — | 39595 | — | 16180 | — | — | 23415 |
| 240 | — | — | — | — | — | 18900 | — | — | — | — | 18900 |
| 241 | — | — | — | — | — | 26600 | — | — | — | — | 26600 |
| | 95 | — | 26000 | — | — | 312213 | 95 | 65680 | 1900 | 99500 | 171133 |

3. Steuernachzahlungen der Zivil-Gemeinden 1893.

(§ 147 des Gemeinde-Gesetzes.)

| Zivil-Gemeinden | Fälle | Betrag Fr. | Zivil-Gemeinden | Fälle | Betrag Fr. |
|------------------------------|-------|---------------|--------------------------------|-------|---------------|
| Dachelsen | 1 | 28 | Neftenbach | 1 | 63 |
| Bezirk Affoltern 1893 | 1 | 28 | Hünikon | 1 | 540 |
| 1892 | 3 | 195 | Rykon | 1 | 410 |
| Horgen | 1 | 81 | Bezirk Winterthur 1893 | 3 | 1013 |
| Bezirk Horgen 1893 | 1 | 81 | 1892 | 4 | 226 |
| 1892 | 7 | 343 | Thalheim | 1 | 175 |
| Hinweil | 1 | 29 | Bezirk Andelfingen 1893 | 1 | 175 |
| „ Eisenbahngut . . . | 1 | 203 | 1892 | 1 | 530 |
| Rüti | 3 | 155 | Glattfelden | 1 | 34 |
| Oberwetzikon | 2 | 305 | Breite-Hackab | 1 | 67 |
| „ Spritzengut | 2 | 40 | Bezirk Bülach 1893 | 2 | 101 |
| Kempten | 1 | 3 | 1892 | 1 | 34 |
| „ Eisenbahngut . . . | 2 | 364 | | | |
| „ Spritzengut | 1 | 110 | | | |
| Bezirk Hinweil 1893 | 13 | 1209 | | | |
| 1892 | 8 | 1175 | | | |
| Nieder-Uster | 1 | 4 | Rekapitulation. | | |
| Hegnau | 2 | 57 | Bezirke. | | |
| Bezirk Uster 1893 | 3 | 61 | Zürich | — | — |
| 1892 | 4 | 79 | Affoltern | 1 | 28 |
| Illnau, Unter- | 1 | 16 | Horgen | 1 | 81 |
| Pfäffikon | 2 | 10459 | Meilen | — | — |
| Madetsweil | 1 | 1 | Hinweil | 13 | 1209 |
| Rumlikon | 1 | 50 | Uster | 3 | 61 |
| Bezirk Pfäffikon 1893 | 5 | 10516 | Pfäffikon | 5 | 10516 |
| 1892 | 7 | 2256 | Winterthur | 3 | 1013 |
| | | | Andelfingen | 1 | 175 |
| | | | Bülach | 2 | 101 |
| | | | Dielsdorf | — | — |
| | | | Kanton 1893 | 29 | 13184 |
| | | | 1892 | 35 | 4838 |

4. Legate und Geschenke der Zivil-Gemeinden 1893.

Keine.

5. Steuerverhältnisse der Zivil-Gemeinden, in denen Steuern erhoben wurden, 1893.

| Zivil-Gemeinden | Steuerkapital, Tausende Fr. | Steuerpflichtige | | Steuerquote ‰/100 | Zivil-Gemeinden | Steuerkapital, Tausende Fr. | Steuerpflichtige | | Steuerquote ‰/100 |
|--------------------------|-----------------------------------|------------------|--------|----------------------|-------------------------------------|-----------------------------------|------------------|--------|----------------------|
| | | Haushaltungen | Männer | | | | Haushaltungen | Männer | |
| Uetikon . . . | 319 | 43 | 59 | 1,40 | Egg | 404 | 76 | 73 | 1,50 |
| Ringlikon . . | 101 | 15 | 19 | 2 | Maur | 601 | 132 | 168 | 1 |
| Zürich 1893 | 420 | 58 | 78 | | Kirchuster . . | 5195 | 575 | 744 | 0,50 |
| 1892 | 100 | 13 | 18 | | Niederuster . . | 2362 | 231 | 263 | 1,10 |
| | | | | | Oberuster . . . | 3030 | 235 | 283 | 1 |
| | | | | | Nossikon . . . | 204 | 61 | 66 | 1 |
| Aeugsterthal . | 165 | 53 | 68 | 1 | Sulzbach . . . | 176 | 55 | 70 | 0,50 |
| Mettmenstetten, Ober- | 874 | 87 | 120 | 0,50 | Werrikon . . . | 179 | 29 | 37 | 1,20 |
| „ Unter- | 953 | 80 | 105 | 0,50 | Hegnau | 583 | 118 | 92 | 1 |
| Heffersweil . . | 63 | 31 | 31 | 1 | Wangen | 886 | 107 | 156 | 0,50 |
| Stallikon . . . | 147 | 24 | 33 | 1,50 | Uster 1893 | 13620 | 1619 | 1952 | |
| Affoltern 1893 | 2202 | 275 | 357 | | 1892 | 14053 | 1671 | 2078 | |
| 1892 | 671 | 78 | 114 | | | | | | |
| | | | | | | | | | |
| | | | | | Bauma | 1654 | 100 | 112 | 0,50 |
| Horgen | 9724 | 1014 | 1158 | 0,50 | Dürstelen . . . | 152 | 57 | 76 | 0,50 |
| Horgen 1893 | 9724 | 1014 | 1158 | | Illnau, Unter- | 1108 | 128 | 172 | 1 |
| 1892 | — | — | — | | Illnau, Unter-, Wasserversorgung | — | — | — | 1 |
| | | | | | Ottikon | 478 | 85 | 117 | 1 |
| | | | | | Rikon | 453 | 79 | 102 | 2 |
| Hinweil | 1174 | 196 | 246 | 0,25 | Tagelswangen . | 724 | 53 | 68 | 1 |
| „ Eisenbahngut | — | — | — | 1,75 | Winterberg . . | 348 | 40 | 60 | 1 |
| Oberwetzikon . | 3348 | 379 | 435 | 0,50 | Pfäffikon . . . | 3782 | 276 | 308 | 1 |
| Kempton, Eisenbahngut | 1716 | 252 | 280 | 0,50 | Irgenhausen . . | 348 | 79 | 85 | 0,50 |
| Robenhausen . . | 493 | 155 | 173 | 0,50 | Sulzberg | 31 | 24 | 27 | 0,50 |
| Hinweil 1893 | 6731 | 982 | 1134 | | Gündisau . . . | 128 | 45 | 51 | 1 |
| 1892 | 16229 | 2108 | 2415 | | Madetsweil . . | 219 | 46 | 57 | 2 |
| | | | | | Rumlikon . . . | 60 | 31 | 37 | 5 |

Steuerverhältnisse der Zivil-Gemeinden, in denen Steuern erhoben wurden, 1893.

| Zivil-Gemeinden | Steuerkapital, Tausende Fr. | Steuerpflichtige | | Steuerquote ‰ | Zivil-Gemeinden | Steuerkapital, Tausende Fr. | Steuerpflichtige | | Steuerquote ‰ |
|------------------|-----------------------------------|------------------|--------|------------------|-------------------|-----------------------------------|------------------|--------|------------------|
| | | Haushaltungen | Männer | | | | Haushaltungen | Männer | |
| Sennhof . . . | 101 | 23 | 34 | 0,150 | Sennhof . . . | 715 | 90 | 120 | 0,150 |
| Theilingen . . . | 231 | 74 | 83 | 2 | Seuzach . . . | 838 | 112 | 146 | 1,150 |
| Ehrikon . . . | 127 | 32 | 37 | 1 | Ober-Ohringen . | 219 | 33 | 46 | 3 |
| Pfäffikon 1893 | 9944 | 1172 | 1426 | | Turbenthal . . . | 675 | 136 | 167 | 1,150 |
| 1892 | 9690 | 1302 | 1565 | | Hutzikon . . . | 1083 | 112 | 129 | 0,150 |
| | | | | | Neubrunn . . . | 149 | 35 | 41 | 0,150 |
| | | | | | Oberhofen . . . | 117 | 31 | 39 | 0,150 |
| | | | | | Schmidrüti . . . | 48 | 42 | 48 | 1 |
| | | | | | Tablat | 88 | 26 | 32 | 1 |
| | | | | | Attikon | 104 | 17 | 21 | 1 |
| Zünikon . . . | 110 | 20 | 28 | 0,60 | Buch | 155 | 13 | 15 | 0,80 |
| Dägerlen . . . | 161 | 12 | 15 | 1 | Menzengrüt . . . | 94 | 16 | 18 | 1,150 |
| Benk | 119 | 8 | 15 | 0,150 | Wallikon | 48 | 4 | 5 | 1 |
| Berg | 146 | 21 | 30 | 1 | Au-Kollbrunn . . | 685 | 97 | 116 | 1 |
| Oberweil . . . | 195 | 27 | 37 | 0,150 | O.-Langenhard . | 70 | 35 | 45 | 0,160 |
| Dynhard . . . | 201 | 39 | 52 | 2,150 | U.-Langenhard . | 68 | 29 | 35 | 1 |
| Eschlikon . . . | 126 | 26 | 39 | 2 | Winterthur 1893 | 14239 | 2055 | 2666 | |
| Welsikon . . . | 221 | 21 | 33 | 3 | 1892 | 11598 | 1622 | 2113 | |
| Räterschen . . | 278 | 54 | 72 | 1 | | | | | |
| Schneit | 198 | 42 | 54 | 0,140 | | | | | |
| Hofstetten . . | 152 | 20 | 27 | 0,20 | | | | | |
| Dickbuch . . . | 88 | 31 | 47 | 2,150 | | | | | |
| Wenzikon . . . | 104 | 16 | 24 | 0,130 | Adlikon | 350 | 53 | 76 | 3 |
| Neftenbach . . | 2911 | 225 | 319 | 1 | Dätweil | 99 | 24 | 34 | 2 |
| Aesch | 274 | 29 | 43 | 2 | Alten | 150 | 51 | 75 | 2 |
| Hünikon | 195 | 45 | 64 | 2,150 | Feuerthalen . . | 1500 | 253 | 294 | 2,150 |
| Riedt | 242 | 17 | 22 | 0,150 | Thalheim | 314 | 60 | 91 | 2,150 |
| Oberwinterthur | 2326 | 311 | 373 | 1 | Rudolfingen . . | 642 | 69 | 85 | 0,150 |
| Hegi | 331 | 96 | 144 | 1 | Andelfing. 1893 | 3055 | 510 | 655 | |
| Reutlingen . . | 238 | 64 | 78 | 0,140 | 1892 | 3069 | 457 | 574 | |
| Stadel | 257 | 57 | 65 | 1,150 | | | | | |
| Waltenstein . . | 154 | 33 | 47 | 1 | | | | | |
| Ob.-Schottikon | 56 | 13 | 15 | 1,150 | | | | | |

Steuerverhältnisse
 der Zivil-Gemeinden, in denen Steuern erhoben wurden, 1893.

| Zivil-Gemeinden | Steuerkapital, Tausende Fr. | Steuerpflichtige | | Steuerquote o/oo | Rekapitulation | Steuerkapital, Tausende Fr. | Steuerpflichtige | | |
|-----------------------|-----------------------------------|------------------|--------|---------------------|-----------------|-----------------------------------|------------------|-------------|--------------|
| | | Haushaltungen | Männer | | | | Haushaltungen | Männer | |
| Freienstein . . | 1529 | 185 | 236 | 1,50 | Bezirke. | | | | |
| Teufen . . . | 301 | 59 | 86 | 1 | | Zürich . . . | 420 | 58 | 78 |
| Glattfelden . . | 2062 | 356 | 391 | 2 | | Affoltern . . . | 2202 | 275 | 357 |
| Zweidlen . . . | 122 | 24 | 28 | 1,50 | | Horgen . . . | 9724 | 1014 | 1158 |
| Baltensweil . . | 234 | 39 | 52 | 0,50 | | Meilen . . . | — | — | — |
| Oberhausen . . | 171 | 50 | 60 | 0,80 | | Hinweil . . . | 6731 | 982 | 1134 |
| Eschenmosen . | 165 | 31 | 35 | 2 | | Uster | 13620 | 1619 | 1952 |
| Bülach 1893 | 4584 | 744 | 888 | | | Pfäffikon . . . | 9944 | 1172 | 1426 |
| 1892 | 4533 | 698 | 849 | | | Winterthur . . | 14239 | 2055 | 2666 |
| Nassenweil . . | 55 | 15 | 23 | 0,20 | | Andelfingen . . | 3055 | 510 | 655 |
| Adlikon . . . | 148 | 23 | 29 | 1,50 | | Bülach | 4584 | 744 | 888 |
| Watt | 1094 | 81 | 112 | 1,50 | | Dielsdorf . . . | 1544 | 176 | 244 |
| Sünikon . . . | 247 | 57 | 80 | 1 | | Kanton 1893 | 66063 | 8605 | 10558 |
| Dielsdorf 1893 | 1544 | 176 | 244 | | | 1892 | 61530 | 8129 | 9972 |
| 1892 | 1587 | 180 | 246 | | | | | | |

A. III. Finanzen der

1. Einnahmen und Ausgaben

| Ordnungsnummer | Kirch-Gemeinden und Filialen | Steuerfaktoren, wofür solche für er- höhte Steuern benutzt wurden | | | Steuerquote ‰ | Korrent-Einnahmen | | | | | | | |
|----------------|------------------------------------|--|-------------------------|-------------|----------------------|-------------------|---|---|--|-----|-----|-----|-----|
| | | Steuer- kapital Tausende Fr. | Steuer- pflichtige | | | Total | Steuern (inkl. Nachzahl- ungen) Fr. | Ertrag der Liegen- schaften Fr. | Zinse von Kapi- talien Fr. | | | | |
| | | | Haus- halt- ungen | Män- ner | | | | | | Fr. | Fr. | Fr. | Fr. |
| | | | | | | | | | | | | | |
| 1 | Grossmünster . . . | — | — | — | — | 13700 | — | 3000 | 2273 | | | | |
| 2 | Fraumünster . . . | — | — | — | — | 23530 | — | 1850 | 2334 | | | | |
| 3 | St. Peter . . . | 143780 | 1889 | 2394 | 0,150 | 71559 | 69985 | 60 | 1499 | | | | |
| 4 | Predigern . . . | — | — | — | — | 3733 | 317 | — | 2713 | | | | |
| 5 | Katholisch Zürich | 3927 | 631 | 619 | 1 | 18748 | 5523 | 6385 | 859 | | | | |
| 6 | Aussersihl . . . | — | — | — | — | 4277 | — | — | 4277 | | | | |
| 7 | Enge . . . | 60737 | 871 | 1007 | 0,110 | 7128 | 6338 | — | 478 | | | | |
| 7a | Enge-Leimbach (Fil.) | — | — | — | — | 7299 | — | — | 234 | | | | |
| 8 | Fluntern . . . | 14822 | 497 | 535 | 0,150 | 24794 | 15890 | — | 354 | | | | |
| 9 | Oberstrass . . . | 5906 | 605 | 685 | 0,150 | 3352 | 3292 | — | 60 | | | | |
| 10 | Neumünster . . . | 99896 | 3569 | 3918 | 0,120 | 26291 | 22554 | — | 2714 | | | | |
| 11 | Unterstrass . . . | 13647 | 714 | 855 | 0,180 | 50287 | 13657 | 600 | 1612 | | | | |
| 12 | Wiedikon . . . | — | — | — | — | 3400 | 125 | 860 | 2415 | | | | |
| 13 | Wipkingen . . . | 4410 | 430 | 521 | 0,160 | 2832 | 2720 | — | 62 | | | | |
| 14 | Wollishofen . . . | — | — | — | — | 2853 | 1928 | — | 377 | | | | |
| | Stadt Zürich | 347125 | 9206 | 10534 | | 263783 | 142329 | 12755 | 22261 | | | | |
| 15 | Albisrieden . . . | — | — | — | — | 973 | — | 100 | 668 | | | | |
| 16 | Altstetten . . . | 2483 | 427 | 632 | 0,130 | 1958 | 1062 | — | 290 | | | | |
| 17 | Birmensdorf . . . | — | — | — | — | 340 | — | — | 340 | | | | |
| 18 | Dietikon-Urdorf . | * | * | * | * | 1373 | 1000* | — | 123 | | | | |
| 18a | Urdorf (Separatkirchgut) | 485 | 118 | 145 | 2 | 1518 | 1496 | — | 22 | | | | |
| 19 | Dietikon, katholisch | — | — | — | — | 1195 | — | — | 574 | | | | |
| 20 | Höngg . . . | 4294 | 569 | 708 | 0,135 | 2354 | 1949 | — | 405 | | | | |
| 21 | Schlieren . . . | 698 | 124 | 172 | 1,150 | 2078 | 1488 | — | 590 | | | | |
| 22 | Schwamendingen | 3890 | 454 | 564 | 0,190 | 5417 | 4416 | 120 | 152 | | | | |
| 23 | Seebach . . . | 1232 | 325 | 387 | 1 | 2136 | 1944 | — | 97 | | | | |
| 24 | Uetikon . . . | 445 | 53 | 74 | 2,170 | 1617 | 1545 | — | 72 | | | | |
| 25 | Weiningen . . . | 1824 | 231 | 316 | 0,150 | 1278 | 1186 | — | 86 | | | | |
| 26 | Wytikon . . . | 660 | 87 | 103 | 0,150 | 759 | 455 | — | 175 | | | | |
| 27 | Zollikon . . . | 5048 | 286 | 371 | 0,120 | 1613 | 1147 | — | 445 | | | | |
| | Bezirk Zürich 1893 | 368184 | 11880 | 14006 | | 288392 | 160017 | 12975 | 26300 | | | | |
| | 1892 | 331921 | 15327 | 18246 | | 474500 | 178644 | 10272 | 33104 | | | | |

* Beiträge der zugehörigen Gemeinden (einschliesslich von drei aargauischen Ortschaften) nach früher getroffener Übereinkunft.

Kirch-Gemeinden-

der Kirch-Gemeinden 1893.

| Kirch-Gemeinden und Filialen | Korrent-Ausgaben | | | | Überschuss der | |
|------------------------------------|------------------|---------------------------------------|--------------------------|---|-------------------|---------------|
| | Total | Besoldungen, allgem. Verwaltung | Zinse von Passiven | Erstel- lung und Unterhalt von Gebäuden u. Liegen- schaften | Ein- nahmen | Aus- gaben |
| | | | | | | |
| Grossmünster | 11172 | 6750 | — | 2064 | 2528 | — |
| Fraumünster | 6787 | 2516 | 1351 | 716 | 16793 | — |
| St. Peter | 25668 | 15160 | — | 9891 | 45891 | — |
| Predigern | 8527 | 6850 | — | — | — | 4794 |
| Katholisch Zürich | 23430 | 4250 | 3200 | 10977 | — | 4682 |
| Aussersihl | 10246 | 8923 | — | — | — | 5969 |
| Enge | 17120 | 2991 | 83 | 206 | — | 9992 |
| Enge-Leimbach (Filiale) | 7215 | 250 | — | 10 | 84 | — |
| Fluntern | 4411 | 2878 | 289 | 144 | 20383 | — |
| Oberstrass | 3040 | 2482 | 240 | 8 | 312 | — |
| Neumünster | 19625 | 12257 | 495 | 2677 | 6666 | — |
| Unterstrass | 11637 | 3435 | 6163 | 695 | 38650 | — |
| Wiedikon | 3812 | 2740 | 356 | 162 | — | 412 |
| Wipkingen | 2287 | 578 | 275 | 443 | 545 | — |
| Wollishofen | 3457 | 753 | — | 24 | — | 604 |
| Stadt Zürich | 158384 | 72813 | 12452 | 28017 | 131852 | 26453 |
| Albisrieden | 778 | 235 | 117 | 204 | 195 | — |
| Altstetten | 1973 | 779 | — | 555 | — | 15 |
| Birmensdorf | 827 | 560 | — | 44 | — | 487 |
| Dietikon-Urdorf | 858 | 70 | 70 | — | 515 | — |
| Urdorf (Separatkirchgut) | 1115 | 264 | 110 | 355 | 403 | — |
| Dietikon, katholisch | 913 | 600 | — | — | 282 | — |
| Höngg | 1314 | 890 | 20 | 404 | 1040 | — |
| Schlieren | 1507 | 604 | 173 | 575 | 571 | — |
| Schwamendingen | 4661 | 1039 | 864 | 2387 | 756 | — |
| Seebach | 1339 | 79 | 200 | 461 | 797 | — |
| Uitikon | 976 | 376 | — | 21 | 641 | — |
| Weiningen | 998 | 484 | 80 | 131 | 280 | — |
| Wytikon | 478 | 260 | 28 | 63 | 281 | — |
| Zollikon | 1460 | 960 | — | 110 | 153 | — |
| Bezirk Zürich 1893 | 177581 | 80013 | 14114 | 33327 | 137766 | 26955 |
| 1892 | 436718 | 74117 | 19911 | 248164 | 77504 | 39722 |

Einnahmen und Ausgaben

| Ordnungsnummer | Kirch-Gemeinden und Filialen | Steuerfaktoren, wofern solche für er- höhere Steuern benutzt wurden | | | Steuerquote ‰ | Korrent-Einnahmen | | | |
|----------------|------------------------------------|--|-------------------------|-------------|----------------------|-------------------|---|---|--|
| | | Steuer- kapital Tausende Fr. | Steuer- pflichtige | | | Total | Steuern (inkl. Nachzahl- ungen) Fr. | Ertrag der Liegen- schaften Fr. | Zinse von Kapi- talien Fr. |
| | | | Haus- halt- ungen | Män- ner | | | | | |
| 28 | Aeugst . . . | 606 | 109 | 132 | 1,50 | 1882 | 1507 | — | 125 |
| 29 | Affoltern . . . | 2297 | 476 | 607 | 1 | 4139 | 3460 | — | 294 |
| 30 | Bonstetten . . . | 684 | 158 | 161 | 0,50 | 614 | 501 | — | 88 |
| 31 | Hausen . . . | — | — | — | — | 746 | 5 | — | 399 |
| 32 | Hedingen . . . | — | — | — | — | 368 | 27 | — | 329 |
| 33 | Kappel . . . | — | — | — | — | 363 | — | — | 163 |
| 34 | Knonau . . . | — | — | — | — | 279 | — | — | 259 |
| 35 | Maschwanden . . . | 924 | 90 | 114 | 1 | 1247 | 1137 | — | 110 |
| 36 | Mettmenstetten . . . | 2607 | 259 | 331 | 1 | 4099 | 3202 | — | 458 |
| 37 | Obfelden . . . | — | — | — | — | 512 | 150 | — | 362 |
| 38 | Ottensbach . . . | — | — | — | — | 266 | — | — | 266 |
| 39 | Riffersweil . . . | 1362 | 110 | 128 | 0,50 | 2131 | 800 | — | 252 |
| 40 | Stallikon . . . | 639 | 163 | 235 | 0,50 | 949 | 532 | — | 239 |
| | Bez. Affoltern 1893 | 9119 | 1374 | 1708 | | 17595 | 11321 | — | 3344 |
| | 1892 | 17109 | 2294 | 2819 | | 30491 | 20360 | — | 3231 |
| 41 | Hirzel . . . | — | — | — | — | 105 | — | — | 105 |
| 42 | Horgen . . . | 10932 | 1126 | 1321 | 0,40 | 6641 | 5564 | — | 591 |
| 43 | Hütten . . . | — | — | — | — | 602 | — | — | — |
| 44 | Kilchberg . . . | — | — | — | — | 259 | — | — | 259 |
| 45 | Langnau . . . | 1780 | 291 | 351 | 0,50 | 1391 | 1201 | — | 183 |
| 46 | Oberrieden . . . | 2457 | 251 | 326 | 0,35 | 1333 | 1062 | — | 271 |
| 47 | Richtersweil . . . | 12084 | 794 | 835 | 0,15 | 3493 | 2061 | — | 432 |
| 48 | Rüschlikon . . . | 2843 | 308 | 355 | 0,75 | 2875 | 2689 | — | 186 |
| 49 | Schönenberg . . . | 1233 | 225 | 290 | 0,50 | 1762 | 927 | — | 216 |
| 50 | Thalweil . . . | 13450 | 941 | 115 | 0,32 | 6840 | 5000 | — | 840 |
| 51 | Wädensweil . . . | 20809 | 1345 | 1795 | 0,30 | 8068 | 7373 | — | 646 |
| | Bez. Horgen 1893 | 65588 | 5281 | 5388 | | 33369 | 25877 | — | 3729 |
| | 1892 | 78694 | 6222 | 7360 | | 40847 | 32687 | — | 4200 |
| 52 | Erlenbach . . . | 3374 | 235 | 296 | 3,30 | 13952 | 12525 | 360 | 531 |
| 53 | Herrliberg . . . | 2356 | 220 | 261 | 0,75 | 2469 | 2128 | — | 341 |
| 53a | Wetzweil (Fil) . . . | 330 | 38 | 56 | 1 | 556 | 404 | — | 152 |
| 54 | Hombrechtikon . . . | 5156 | 518 | 652 | 0,25 | 2405 | 1602 | — | 158 |
| 55 | Küsnacht . . . | 8546 | 592 | 764 | 1 | 11471 | 10076 | 260 | 275 |
| 56 | Männedorf . . . | 9428 | 612 | 640 | 0,20 | 2829 | 1973 | 11 | 281 |

der Kirch-Gemeinden 1893.

| Kirch-Gemeinden und Filialen | Korrent-Ausgaben | | | | Überschuss der | |
|------------------------------------|------------------|---|--------------------------|---|-------------------|---------------|
| | Total | Besoldungen, allgem. Ver- waltung | Zinse von Passiven | Erstel- lung und Unterhalt von Gebäuden u. Liegen- schaften | Ein- nahmen | Aus- gaben |
| | Fr. | Fr. | Fr. | Fr. | Fr. | Fr. |
| Aeugst | 456 | 258 | 50 | 16 | 1426 | — |
| Affoltern | 7522 | 700 | — | 6286 | — | 3383 |
| Bonstetten | 487 | 85 | — | — | 127 | — |
| Hausen | 1498 | 1060 | — | 189 | — | 752 |
| Hedingen | 516 | 307 | — | 62 | — | 148 |
| Kappel | 368 | 285 | — | — | — | 5 |
| Knonau | 498 | 322 | — | 15 | — | 219 |
| Maschwanden | 644 | 2 | — | 157 | 603 | — |
| Mettmenstetten | 3350 | 560 | — | 64 | 749 | — |
| Obfelden | 427 | 210 | — | 10 | 85 | — |
| Ottenbach | 761 | 345 | — | 95 | — | 495 |
| Riffersweil | 2521 | 357 | — | 18 | — | 390 |
| Stallikon | 775 | 448 | — | 159 | 174 | — |
| Bezirk Affoltern 1893 | 19823 | 4939 | 50 | 7071 | 3164 | 5392 |
| 1892 | 23308 | 5243 | 102 | 12974 | 8365 | 1182 |
| Hirzel | 1242 | 420 | — | — | — | 1137 |
| Horgen | 4976 | 3045 | — | — | 1665 | — |
| Hütten | 695 | 318 | 30 | 295 | — | 93 |
| Kilchberg | 3845 | 1029 | — | 1942 | — | 3586 |
| Langnau | 817 | 510 | — | 307 | 574 | — |
| Oberrieden | 1622 | 760 | — | 503 | — | 289 |
| Richtersweil | 2954 | 1800 | — | 669 | 539 | — |
| Rüschlikon | 1484 | 594 | — | 633 | 1391 | — |
| Schönenberg | 1591 | 294 | — | 1143 | 171 | — |
| Thalweil | 6232 | 3495 | — | 1185 | 608 | — |
| Wädensweil | 6426 | 3425 | — | 1308 | 1642 | — |
| Bezirk Horgen 1893 | 31884 | 15690 | 30 | 7985 | 6590 | 5105 |
| 1892 | 31001 | 15941 | 172 | 6661 | 10699 | 853 |
| Erlenbach | 5079 | 862 | 3623 | 184 | 8873 | — |
| Herrliberg | 1182 | 564 | 64 | 194 | 1287 | — |
| Wetzweil (Fil.) | 477 | 432 | — | 16 | 79 | — |
| Hombrechtikon | 2419 | 1572 | — | 40 | — | 14 |
| Küsnacht | 8577 | 1350 | 1414 | 279 | 2894 | — |
| Männedorf | 3263 | 1400 | — | 689 | — | 434 |

Einnahmen und Ausgaben

| Ordnungsnummer | Kirch-Gemeinden und Filialen | Steuerfaktoren, wofern solche für er- hobene Steuern benutzt wurden | | | Steuerquote ‰ | Korrent-Einnahmen | | | |
|----------------|------------------------------------|--|-------------------------|-------------|----------------------|-------------------|---|---|---------------------------------------|
| | | Steuer- kapital Tausende Fr. | Steuer- pflichtige | | | Total Fr. | Steuern (inkl. Nachzahl- ungen) Fr. | Ertrag der Liegen- schaften Fr. | Zinse von Kapitalien Fr. |
| | | | Haus- halt- ungen | Män- ner | | | | | |
| | | Fr. | | | | Fr. | Fr. | Fr. | Fr. |
| 57 | Meilen | 6613 | 618 | 808 | 0,40 | 3512 | 3223 | — | 269 |
| 58 | Oetweil | 1827 | 234 | 275 | 0,150 | 1651 | 1190 | — | 457 |
| 59 | Stäfa | 9946 | 808 | 883 | 0,40 | 5471 | 4704 | — | 766 |
| 60 | Uetikon | 2493 | 252 | 291 | 0,150 | 1735 | 1548 | — | 187 |
| 61 | Zumikon | 602 | 156 | 183 | 0,150 | 822 | 377 | — | 350 |
| | Bezirk Meilen 1893 | 50671 | 4283 | 5109 | | 46873 | 39750 | 631 | 3767 |
| | 1892 | 39072 | 3432 | 4144 | | 78927 | 35790 | 751 | 3822 |
| 62 | Bäretswil | — | — | — | — | 805 | 20 | — | 785 |
| 63 | Bubikon | — | — | — | — | 827 | — | — | 480 |
| 64 | Dürnten | — | — | — | — | 523 | 10 | — | 475 |
| 65 | Fiscenthal | — | — | — | — | 807 | — | — | 449 |
| 66 | Gossau | — | — | — | — | 1264 | 624 | — | 640 |
| 67 | Grüningen | 1723 | 326 | 362 | 0,150 | 1380 | 1205 | — | 175 |
| 68 | Hinweil | 2700 | 557 | 701 | 1 | 4633 | 4010 | — | 594 |
| 69 | Rüti | 7137 | 568 | 795 | 0,150 | 5485 | 4268 | — | 417 |
| 70 | Seegräben | 1226 | 160 | 211 | 1,150 | 3196 | 2353 | — | 843 |
| 71 | Wald | 7087 | 1212 | 1378 | 0,170 | 7914 | 7034 | — | 848 |
| 72 | Wetzikon | 6838 | 1038 | 1155 | 0,150 | 7074 | 6428 | — | 500 |
| | Bez. Hinweil 1893 | 26711 | 3861 | 4602 | | 33908 | 25952 | — | 6206 |
| | 1892 | 19177 | 3645 | 4369 | | 37172 | 22897 | 76 | 6062 |
| 73 | Dübendorf | 2341 | 474 | 533 | 1 | 3725 | 3348 | — | 377 |
| 74 | Egg | 2194 | 496 | 606 | 0,150 | 1992 | 1648 | — | 335 |
| 75 | Fällanden | — | — | — | — | 553 | — | 38 | 515 |
| 75a | Kirchenbanfond | — | — | — | — | 123 | — | — | 35 |
| 76 | Greifensee | 1233 | 64 | 82 | 0,20 | 439 | 276 | — | 142 |
| 77 | Maur | 1528 | 336 | 424 | 0,150 | 1484 | 1144 | — | 196 |
| 78 | Mönchaltorf | 862 | 199 | 236 | 0,150 | 1179 | 648 | 130 | 191 |
| 79 | Schwerzenbach | — | — | — | — | 224 | — | — | 224 |
| 80 | Uster | 12703 | 1362 | 1663 | 0,340 | 27590 | 6322 | — | 913 |
| 81 | Volketswil | 2337 | 378 | 439 | 1 | 3393 | 3241 | — | 142 |
| 82 | Wangen | — | — | — | — | 357 | — | — | 227 |
| | Bez. Uster 1893 | 23198 | 3309 | 3983 | | 41059 | 16627 | 168 | 3297 |
| | 1892 | 25039 | 3463 | 4275 | | 22943 | 18109 | 134 | 3274 |

der Kirch-Gemeinden 1893.

| Kirch-Gemeinden und Filialen | Korrent-Ausgaben | | | | Überschuss der | |
|------------------------------------|------------------|---------------------------------------|--------------------------|--|-------------------|---------------|
| | Total | Besoldungen, allgem. Verwaltung | Zinse von Passiven | Erstellung und Unterhalt von Gebäuden u. Liegen- schaften | Ein- nahmen | Aus- gaben |
| | Fr. | Fr. | Fr. | Fr. | Fr. | Fr. |
| Meilen | 1946 | 1121 | 34 | 117 | 1566 | — |
| Oetweil | 1033 | 586 | 54 | 128 | 618 | — |
| Stäfa | 5762 | 3334 | 373 | 1049 | — | 291 |
| Uetikon | 937 | 656 | — | 16 | 798 | — |
| Zumikon | 643 | 370 | — | 117 | 179 | — |
| Bezirk Meilen 1893 | 31318 | 12247 | 5562 | 2829 | 16294 | 739 |
| 1892 | 42032 | 11682 | 6159 | 16349 | 42683 | 5788 |
| Bäretswil | 1864 | 75 | — | 331 | — | 1059 |
| Bubikon | 1083 | 693 | — | 34 | — | 256 |
| Dürnten | 1543 | 1126 | — | 130 | — | 1020 |
| Fiscenthal | 1294 | 35 | — | 539 | — | 487 |
| Gossau | 1709 | 604 | — | 76 | — | 445 |
| Grünigen | 779 | 583 | — | 31 | 601 | — |
| Hinweil | 3069 | 1580 | 36 | 481 | 1564 | — |
| Rüti | 3500 | 2566 | — | 223 | 1985 | — |
| Seegräben | 1553 | 785 | 453 | — | 1643 | — |
| Wald | 17289 | 1883 | — | 15123 | — | 9375 |
| Wetzikon | 7669 | 1650 | 5 | 245 | — | 595 |
| Bezirk Hinweil 1893 | 41352 | 11580 | 494 | 17213 | 5793 | 13237 |
| 1892 | 34925 | 12245 | 777 | 11265 | 9585 | 7338 |
| Dübendorf | 2975 | 1002 | 225 | 760 | 750 | — |
| Egg | 1180 | 710 | — | 93 | 812 | — |
| Fällanden | 558 | 363 | — | 81 | — | 5 |
| Kirchenbaufond . | — | — | — | — | 123 | — |
| Greifensee | 498 | 270 | — | 90 | — | 59 |
| Maur | 1352 | 344 | — | 397 | 132 | — |
| Mönchaltorf | 1117 | 434 | — | 394 | 62 | — |
| Schwerzenbach | 448 | 10 | — | 56 | — | 224 |
| Uster | 7672 | 3470 | — | 2375 | 19918 | — |
| Volketswil | 2004 | 443 | 5 | 772 | 1389 | — |
| Wangen | 902 | 15 | — | 117 | — | 545 |
| Bezirk Uster 1893 | 18706 | 7061 | 230 | 5135 | 23186 | 833 |
| 1892 | 28772 | 7374 | 248 | 10892 | 3802 | 9631 |

Einnahmen und Ausgaben

| Ordnungsnummer | Kirch-Gemeinden und Filialen | Steuerfaktoren, wofür solche für er- höhere Steuern benutzt wurden | | | Steuerquote ‰ | Korrent-Einnahmen | | | |
|----------------|------------------------------------|---|-------------------------|-------------|----------------------|-------------------|--|--------------------------------------|---------------------------------|
| | | Steuer- kapital Tausende | Steuer- pflichtige | | | Total | Steuern (inkl. Nachzahl- ungen) | Ertrag der Liegen- schaften | Zinse von Kapi- talien |
| | | | Haus- halt- ungen | Män- ner | | | | | |
| | | Fr. | | | | | Fr. | Fr. | Fr. |
| 83 | Bauma | 3181 | 639 | 777 | 0,150 | 2669 | 2297 | — | 318 |
| 84 | Fehraltorf | — | — | — | — | 342 | 10 | — | 332 |
| 85 | Hittnau | 1358 | 316 | 385 | 0,125 | 1371 | 512 | 30 | 820 |
| 86 | Illnau | 3824 | 525 | 687 | 0,150 | 2932 | 2511 | — | 421 |
| 86a | Rykon (Fil.) | — | — | — | — | 153 | — | — | 46 |
| 87 | Kyburg | — | — | — | — | 1481 | — | 1142 | 301 |
| 88 | Lindau | 2058 | 207 | 283 | 1 | 3570 | 2548 | — | 127 |
| 89 | Pfäffikon | 5165 | 604 | 680 | 0,150 | 5248 | 3224 | — | 1489 |
| 90 | Russikon | 1479 | 276 | 328 | 0,130 | 1192 | 619 | — | 562 |
| 91 | Sternenberg | — | — | — | — | 299 | — | — | 299 |
| 92 | Weisslingen | 1131 | 294 | 334 | 0,150 | 1238 | 879 | — | 359 |
| 93 | Wildberg | 570 | 141 | 174 | 1 | 1113 | 885 | — | 228 |
| 94 | Wyla | — | — | — | — | 1169 | — | — | 1131 |
| | Bez. Pfäffikon 1893 | 18766 | 3002 | 3648 | | 22777 | 13485 | 1172 | 6433 |
| | 1892 | 10621 | 1692 | 2121 | | 21739 | 8261 | 3733 | 6542 |
| 95 | Altikon | 811 | 87 | 130 | 0,120 | 407 | 205 | — | 191 |
| 95a | „ Kirchenbaufond | — | — | — | — | 416 | — | — | 416 |
| 96 | Brütten | — | — | — | — | 232 | 21 | — | 204 |
| 97 | Dägerlen | 828 | 93 | 131 | 1,150 | 1623 | 1578 | — | 45 |
| 98 | Dättlikon | 473 | 75 | 101 | 1 | 894 | 649 | — | 245 |
| 99 | Dynhard | 871 | 121 | 167 | 1 | 1756 | 1159 | 15 | 570 |
| 100 | Elgg | 4570 | 463 | 562 | 0,160 | 3710 | 3357 | — | 353 |
| 101 | Ellikon a. d. Th. | 570 | 62 | 80 | 1 | 1600 | 760 | — | 584 |
| 102 | Elsau | 730 | 149 | 199 | 0,150 | 759 | 539 | — | 215 |
| 103 | Hettlingen | — | — | — | — | 210 | — | — | 188 |
| 104 | Neftenbach | 3655 | 292 | 428 | 0,130 | 1636 | 1359 | — | 277 |
| 105 | Oberwinterthur | 3631 | 520 | 663 | 0,150 | 2939 | 2406 | — | 528 |
| 106 | Pfungen | 1089 | 149 | 171 | 1 | 1902 | 1409 | 134 | 351 |
| 107 | Rickenbach | 1429 | 88 | 104 | 0,170 | 1788 | 1134 | — | 611 |
| 108 | Schlatt | — | — | — | — | 683 | — | — | 464 |
| 109 | Seen | 3264 | 499 | 611 | 0,150 | 2752 | 2188 | — | 424 |
| 110 | Seuzach | 1256 | 174 | 226 | 1 | 1857 | 1655 | — | 202 |
| 111 | Sitzberg | 66 | 56 | 62 | 1 | 592 | 184 | — | 372 |
| 112 | Töss | 4171 | 666 | 860 | 0,120 | 2389 | 1375 | — | 394 |
| 113 | Turbenthal | 2174 | 357 | 442 | 0,160 | 2582 | 1783 | — | 250 |
| 114 | Veltheim | 1520 | 418 | 523 | 1 | 20407 | 2461 | 5 | 120 |

der Kirch-Gemeinden 1893.

| Kirch-Gemeinden und Filialen | Korrent-Ausgaben | | | | Überschuss der | |
|------------------------------------|------------------|---|--------------------------|---|-------------------|---------------|
| | Total | Besoldungen, allgem. Ver- waltung | Zinse von Passiven | Erstel- lung und Unterhalt von Gebäuden u. Liegen- schaften | Ein- nahmen | Aus- gaben |
| | | | | | | |
| Bauma | 2563 | 1020 | — | 878 | 106 | — |
| Fehraltorf | 1080 | 462 | 12 | 278 | — | 738 |
| Hittnau | 1278 | 542 | — | 368 | 93 | — |
| Illnau | 1198 | 649 | 65 | 68 | 1734 | — |
| Rykon (Fil.) | 153 | 146 | — | — | — | — |
| Kyburg | 1482 | 450 | — | 282 | — | 1 |
| Lindau | 840 | 528 | — | 60 | 2730 | — |
| Pfäffikon | 3336 | 2325 | — | 244 | 1912 | — |
| Russikon | 917 | 243 | — | — | 275 | — |
| Sternenberg | 602 | 270 | — | 12 | — | 303 |
| Weisslingen | 699 | 378 | 65 | 192 | 539 | — |
| Wildberg | 563 | 374 | 3 | 1 | 550 | — |
| Wyla | 992 | 464 | 220 | 137 | 177 | — |
| Bezirk Pfäffikon 1893 | 15703 | 7851 | 365 | 2520 | 8116 | 1042 |
| 1892 | 16162 | 6195 | 446 | 4460 | 8050 | 2473 |
| Altikon | 566 | 422 | — | 28 | — | 159 |
| „ Kirchenbaufond | 8 | 8 | — | — | 408 | — |
| Brütten | 375 | 275 | — | — | — | 143 |
| Dägerlen | 605 | 320 | 12 | — | 1018 | — |
| Dättlikon | 667 | 339 | 6 | 214 | 227 | — |
| Dynhard | 857 | 449 | 17 | 65 | 899 | — |
| Elgg | 2436 | 993 | 16 | 236 | 1274 | — |
| Ellikon a. d. Thur | 543 | 300 | 20 | 138 | 1057 | — |
| Elsau | 626 | 431 | 11 | 56 | 133 | — |
| Hettlingen | 420 | 7 | — | 53 | — | 210 |
| Neftenhach | 1056 | 633 | — | 26 | 580 | — |
| Oberwinterthur | 1957 | 1019 | 518 | 172 | 982 | — |
| Pfungen | 1332 | 315 | 157 | 641 | 570 | — |
| Rickenbach | 1091 | 450 | — | 568 | 697 | — |
| Schlatt | 809 | 24 | — | 137 | — | 126 |
| Seen | 11873 | 689 | — | 10881 | — | 9121 |
| Seuzach | 562 | 399 | 16 | 21 | 1295 | — |
| Sitzberg | 498 | 277 | 33 | 41 | 94 | — |
| Töss | 1477 | 988 | — | 214 | 912 | — |
| Turbenthal | 2494 | 554 | 43 | 1265 | 88 | — |
| Veltheim | 18822 | 1108 | 423 | 16968 | 1585 | — |

Einnahmen und Ausgaben

| Ordnungsnummer | Kirch-Gemeinden und Filialen | Steuerfaktoren, wofern solche für er- hobene Steuern benutzt wurden | | | Steuerquote ‰ | Korrent-Einnahmen | | | |
|----------------|--|--|-------------------------|-------------|----------------------|-------------------|--|--------------------------------------|---------------------------------|
| | | Steuer- kapital Tausende | Steuer- pflichtige | | | Total | Steuern (inkl. Nachzahl- ungen) | Ertrag der Liegen- schaften | Zinse von Kapi- tallen |
| | | | Haus- halt- ungen | Män- ner | | | | | |
| | | Fr. | | | | | Fr. | Fr. | Fr. |
| 115 | Wiesendangen . . | 1549 | 191 | 216 | 1 | 2238 | 1956 | — | 282 |
| 116 | Winterthur . . . | — | — | — | — | 9313 | 43 | 400 | 8099 |
| 117 | „ katholisch | 3018 | 772 | 926 | 1 | 7138 | 4891 | — | 602 |
| 118 | Wülflingen . . . | 2004 | 554 | 689 | 0,30 | 2679 | 974 | 568 | 637 |
| 119 | Zell | 2068 | 330 | 404 | 1 | 3993 | 3568 | — | 416 |
| | Bez. W'thur 1893 | 39747 | 6116 | 7695 | | 76495 | 35654 | 1122 | 17040 |
| | 1892 | 116273 | 4876 | 9684 | | 71324 | 47770 | 578 | 17401 |
| 120 | Andelfingen . . | 4278 | 538 | 687 | 0,50 | 4078 | 2802 | — | 1067 |
| 121 | Benken | — | — | — | — | 1318 | — | — | 1318 |
| 122 | Berg | — | — | — | — | 2154 | — | — | 1036 |
| 123 | Buch | 574 | 98 | 162 | 1,50 | 1588 | 1251 | — | 329 |
| 124 | Dorf | 725 | 70 | 88 | 2 | 4543 | 1455 | 942 | 182 |
| 125 | Feuerthalen . . | 1717 | 255 | 282 | 0,50 | 1376 | 1127 | 20 | 189 |
| 126 | Flaach | 1576 | 239 | 271 | 0,50 | 1332 | 788 | — | 249 |
| 127 | Henggart | — | — | — | — | 212 | 25 | — | 187 |
| 128 | Laufen | — | — | — | — | 1047 | — | 650 | 397 |
| 128a | „ Kirchenbaufond | — | — | — | — | 1429 | — | — | 493 |
| 128b | Uhwiesen-Dachsen (Fil.) | 1198 | 166 | 215 | 0,50 | 901 | 759 | — | 142 |
| 129 | Marthalen | — | — | — | — | 465 | — | — | 465 |
| 129a | Ellikon a. Rh. (Fil.) | — | — | — | — | 139 | — | — | 79 |
| 130 | Ossingen | 1270 | 230 | 221 | 0,50 | 1262 | 912 | — | 350 |
| 131 | Rheinau | — | — | — | — | 1932 | — | — | 1159 |
| 132 | Stammheim | — | — | — | — | 495 | — | — | 494 |
| 132a | Ober-Unter-Stammheim, Separatkirchengut . | — | — | — | — | 910 | — | — | 63 |
| 132b | Waltalingen (Fil.) | — | — | — | — | 279 | — | — | 279 |
| 133 | Thalheim | — | — | — | — | 183 | 35 | — | 148 |
| 134 | Trüllikon | 2248 | 271 | 322 | 1,50 | 5048 | 4263 | — | 740 |
| 134a | Truttikon (Fil.) . | — | — | — | — | 198 | — | — | 75 |
| | Bez. Andelf. 1893 | 13526 | 1867 | 2248 | | 30889 | 13417 | 1612 | 9441 |
| | 1892 | 16650 | 2103 | 2644 | | 69805 | 17922 | 745 | 9528 |

der Kirch-Gemeinden 1893.

| Kirch-Gemeinden und Filialen | Korrent-Ausgaben | | | | Überschuss der | |
|--|------------------|---------------------------------------|--------------------------|--|-------------------|---------------|
| | Total | Besoldungen, allgem. Verwaltung | Zinse von Passiven | Erstellung und Unterhalt von Gebäuden u. Liegen- schaften | Ein- nahmen | Aus- gaben |
| | | | | | | |
| Wiesendangen | 1365 | 15 | 88 | 109 | 873 | — |
| Winterthur | 53636 | 13402 | — | 36797 | — | 44323 |
| katholisch | 6376 | 2416 | 1000 | 937 | 762 | — |
| Wülflingen | 2748 | 1315 | — | 1004 | — | 69 |
| Zell | 5123 | 587 | — | 3860 | — | 1130 |
| Bezirk Winterthur 1893 | 118322 | 27735 | 2360 | 74431 | 13454 | 55281 |
| 1892 | 51546 | 27406 | 2116 | 6862 | 23447 | 3669 |
| Andelfingen | 2384 | 1335 | 137 | 373 | 1694 | — |
| Benken | 1684 | 430 | — | 743 | — | 366 |
| Berg | 1396 | 327 | 575 | 424 | 758 | — |
| Buch | 602 | 418 | — | 71 | 986 | — |
| Dorf | 17876 | 283 | 150 | 10209 | — | 13333 |
| Feuerthalen | 1788 | 406 | 7 | 1176 | — | 412 |
| Flaach | 1323 | 234 | 91 | 465 | 9 | — |
| Henggart | 399 | 13 | — | 30 | — | 187 |
| Laufen | 1687 | 948 | 31 | 233 | — | 640 |
| „ Kirchenbaufond | 28 | 21 | — | — | 1401 | — |
| Uhwiesen-Dachsen (Fil.) | 143 | 18 | 16 | 7 | 758 | — |
| Marthalen | 567 | 325 | — | 102 | — | 102 |
| Ellikon a. Rh. (Fil.) | 107 | 80 | — | — | 32 | — |
| Ossingen | 1002 | 60 | — | 222 | 260 | — |
| Rheinau | 1377 | 72 | 8 | — | 555 | — |
| Stammheim | 1193 | 462 | — | 124 | — | 698 |
| Ober-Unter-Stammheim, Separatkirchengut | 665 | 17 | 17 | 507 | 245 | — |
| Waltalingen (Fil.) | 272 | 242 | — | 15 | 7 | — |
| Thalheim | 439 | 17 | 24 | 120 | — | 256 |
| Trüllikon | 1833 | 435 | 1049 | 160 | 3215 | — |
| Truttikon (Fil.) | 221 | 183 | — | 38 | — | 23 |
| Bezirk Andelfingen 1893 | 36986 | 6326 | 2105 | 15019 | 9920 | 16017 |
| 1892 | 38722 | 5811 | 1814 | 24426 | 47754 | 16671 |

Einnahmen und Ausgaben

| Ordnungsnummer | Kirch-Gemeinden und Filialen | Steuerfaktoren, wofern solche für er- höbete Steuern benutzt wurden | | | Steuerquote ‰ | Korrent-Einnahmen | | | |
|----------------|------------------------------------|--|-------------------------|-------------|------------------|-------------------|---|--|--|
| | | Steuer- kapital Tausende Fr. | Steuer- pflichtige | | | Total Fr. | Steuern (inkl. Nachzahl- ungen) Fr. | Ertrag der Liegens- schaften Fr. | Zinse von Kapi- talien Fr. |
| | | | Haus- halt- ungen | Män- ner | | | | | |
| 135 | Bassersdorf . . . | — | — | — | — | 628 | — | — | 525 |
| 136 | Bülach . . . | — | — | — | — | 1322 | — | — | 827 |
| 137 | Dietlikon . . . | 1109 | 161 | 199 | 1 | 2108 | 1470 | — | 391 |
| 138 | Eglisau . . . | 2218 | 262 | 319 | 0,50 | 2269 | 1469 | — | 543 |
| 139 | Embrach . . . | — | — | — | — | 1031 | — | — | 602 |
| 140 | Glattfelden . . . | 1955 | 340 | 376 | 0,25 | 917 | 669 | — | 246 |
| 141 | Kloten . . . | — | — | — | — | 1334 | 34 | 12 | 994 |
| 142 | Lufingen . . . | — | — | — | — | 338 | — | — | 338 |
| 143 | Rafz . . . | 1839 | 382 | 320 | 1 | 3278 | 2541 | — | 402 |
| 144 | Rorbas . . . | 3466 | 506 | 662 | 0,50 | 2467 | 2317 | — | 150 |
| 145 | Wallisellen . . . | — | — | — | — | 181 | 51 | — | 130 |
| 145a | „ Kirchenbaufond | — | — | — | — | 396 | — | — | 396 |
| 146 | Wyl . . . | — | — | — | — | 741 | 175 | 30 | 536 |
| | Bez. Bülach 1893 | 10587 | 1651 | 1876 | | 17010 | 8726 | 42 | 6080 |
| | 1892 | 18056 | 2198 | 2478 | | 23483 | 16622 | 40 | 5984 |
| 147 | Affoltern . . . | 670 | 169 | 226 | 0,20 | 606 | 213 | — | 391 |
| 148 | Bachs . . . | 503 | 101 | 139 | 1 | 820 | 743 | — | 75 |
| 148a | „ Kirchenbaufond | — | — | — | — | 224 | — | — | 24 |
| 149 | Buchs . . . | 552 | 97 | 133 | 0,50 | 792 | 391 | 125 | 276 |
| 150 | Dällikon . . . | 580 | 101 | 159 | 0,50 | 490 | 420 | — | 43 |
| 151 | Dielsdorf . . . | 1141 | 124 | 171 | 1 | 1973 | 1436 | — | 537 |
| 152 | Niederhasli . . . | 1747 | 255 | 339 | 0,30 | 1151 | 702 | — | 392 |
| 153 | Niederweningen . | 1075 | 141 | 202 | 0,50 | 1118 | 709 | — | 409 |
| 154 | Oberglatt . . . | 995 | 128 | 169 | 1 | 1428 | 1293 | 13 | 121 |
| 155 | Otelfingen . . . | — | — | — | — | 4195 | — | — | 364 |
| 156 | Regensberg . . . | 536 | 63 | 65 | 2 | 1751 | 1328 | — | 150 |
| 157 | Regensdorf . . . | — | — | — | — | 139 | — | — | 139 |
| 158 | Rümlang . . . | 1368 | 159 | 228 | 0,50 | 1504 | 885 | — | 615 |
| 159 | Schöfflisdorf . . . | 905 | 152 | 187 | 1 | 1877 | 1244 | — | 584 |
| 160 | Stadel . . . | 1410 | 204 | 295 | 1 | 2106 | 1909 | — | 186 |
| 161 | Steinmaur . . . | — | — | — | — | 477 | — | 84 | 330 |
| 162 | Weiach . . . | — | — | — | — | 1198 | — | 458 | 740 |
| | Bez. Dielsdorf 1893 | 11482 | 1694 | 2313 | | 21849 | 11273 | 680 | 5376 |
| | 1892 | 12103 | 1670 | 2251 | | 26331 | 14345 | 647 | 5502 |

der Kirch-Gemeinden 1893.

| Kirch-Gemeinden und Filialen | Korrent-Ausgaben | | | | Überschuss der | |
|------------------------------------|------------------|---|--------------------------|---|-------------------|---------------|
| | Total | Besoldungen, allgem. Ver- waltung | Zinse von Passiven | Erstel- lung und Unterhalt von Gebäuden u. Liegen- schaften | Ein- nahmen | Aus- gaben |
| | | | | | | |
| Bassersdorf | 1283 | 685 | — | 379 | — | 655 |
| Bülach | 2841 | 1470 | — | 524 | — | 1519 |
| Dietlikon | 1723 | 104 | — | 833 | 385 | — |
| Eglisau | 1939 | 703 | 2 | 852 | 330 | — |
| Embrach | 978 | 558 | — | 2 | 53 | — |
| Glattfelden | 607 | 380 | — | 20 | 310 | — |
| Kloten | 2931 | 1044 | — | 246 | — | 1597 |
| Lufingen | 371 | 275 | — | 8 | — | 33 |
| Rafz | 1805 | 480 | 7 | 985 | 1473 | — |
| Rorbas | 1182 | 633 | 30 | 48 | 1285 | — |
| Wallisellen | 777 | 375 | — | 220 | — | 596 |
| Kirchenbaufond . | 8 | 8 | — | — | 388 | — |
| Wyl " | 873 | 558 | — | 173 | — | 132 |
| Bezirk Bülach 1893 | 17318 | 7273 | 39 | 4290 | 4224 | 4532 |
| 1892 | 14547 | 6978 | 218 | 1985 | 11867 | 2931 |
| Affoltern | 720 | 393 | — | 133 | — | 114 |
| Bachs | 634 | 460 | 14 | 2 | 186 | — |
| Kirchenbaufond . . | 47 | 4 | — | — | 177 | — |
| Buchs | 615 | 400 | — | 55 | 177 | — |
| Dällikon | 451 | 264 | 64 | — | 39 | — |
| Dielsdorf | 1451 | 371 | 800 | 136 | 522 | — |
| Niederhasli | 865 | 359 | — | 188 | 286 | — |
| Niederweningen | 828 | 456 | 10 | 74 | 290 | — |
| Oberglatt | 3703 | 317 | 30 | 3258 | — | 2275 |
| Otelfingen | 4872 | 51 | 28 | 4038 | — | 677 |
| Regensberg | 1447 | 242 | — | 1068 | 304 | — |
| Regensdorf | 797 | 375 | — | 115 | — | 658 |
| Rümlang | 1143 | 759 | — | 40 | 361 | — |
| Schöfflisdorf | 973 | 392 | 42 | 27 | 904 | — |
| Stadel | 2012 | 605 | — | 1263 | 94 | — |
| Steinmaur | 1715 | 355 | — | 1093 | — | 1238 |
| Weiach | 875 | 445 | 89 | — | 323 | — |
| Bezirk Dielsdorf 1893 | 23148 | 6248 | 1077 | 11490 | 3663 | 4962 |
| 1892 | 21816 | 6897 | 1097 | 5573 | 7649 | 3134 |

2. Aktiven, Passiven und Stammgut

| Ordnungsnummer | Kirch- Gemeinden und Filialen | Aktiven | | | | | Pas- siven | Über- schuss der Aktiven, Passiven (—) |
|----------------|--|---------------|--------------------------------------|---------------------|---------------------|---------------------------|---------------|---|
| | | Realisierbare | | Nicht realisierbare | | Total aller Aktiven | | |
| | | Total | Zins- tragende Kapi- talien | Total | Liegen- schaften | | | |
| | | | | | | | | |
| 1 | Grossmünster | 55509 | 53818 | 328300 | 319650 | 383809 | — | 383809 |
| 2 | Fraumünster | 126767 | 48167 | 45000 | — | 171767 | 27000 | 144767 |
| 3 | St. Peter . . | 220236 | 87617 | 210454 | 207500 | 430690 | — | 430690 |
| 4 | Predigern | 40596 | 40596 | 69000 | — | 109596 | — | 109596 |
| 5 | Katholisch Zürich . | 110038 | 19748 | 211023 | 205600 | 321061 | 80411 | 240650 |
| 6 | Aussersihl | 120371 | 120293 | 50830 | 47000 | 171201 | 2018 | 169183 |
| 7 | Enge | 15018 | 15000 | 30800 | 28500 | 45818 | 528 | 45290 |
| 7a | Enge-Leimbach (Fil.) | 6196 | 5971 | 6950 | 6950 | 13146 | — | 13146 |
| 8 | Fluntern . . . | 22058 | 21320 | 35956 | 34700 | 58014 | 3000 | 55014 |
| 9 | Oberstrass . . | 8947 | 8543 | 29680 | 28000 | 38627 | 6000 | 32627 |
| 10 | Neumünster . . | 79572 | 78753 | 356345 | 346000 | 435917 | 8000 | 427917 |
| 11 | Unterstrass . . | 25244 | 12403 | 191800 | 190100 | 217044 | 104000 | 113044 |
| 12 | Wiedikon . . . | 73922 | 53347 | 40273 | 38500 | 114195 | — | 114195 |
| 13 | Wipkingen . . | 3909 | 3761 | 84672 | 73500 | 88581 | 6500 | 82081 |
| 14 | Wollishofen . . | 10014 | 9936 | 92193 | 89600 | 102207 | — | 102207 |
| | Stadt Zürich | 918397 | 579273 | 1783276 | 1615600 | 2701673 | 237457 | 2464216 |
| 15 | Albisrieden . . | 18457 | 16622 | 70903 | 69700 | 89360 | 3250 | 86110 |
| 16 | Altstetten . . | 7811 | 7737 | 48245 | 47320 | 56056 | 18 | 56038 |
| 17 | Birmensdorf . . | 8662 | 8500 | 44900 | 44200 | 53562 | — | 53562 |
| 18 | Dietikon-Urdorf | 2412 | 2037 | 30180 | 27250 | 32592 | 255 | 32337 |
| 18a | Urdorf, Sep.-Kirchgt. | 1528 | 550 | 11610 | 11400 | 13138 | 2498 | 10640 |
| 19 | Dietikon, katholisch | 13407 | 13281 | 50830 | 37400 | 64237 | 3200 | 61037 |
| 20 | Höngg | 10697 | 10150 | 110156 | 107950 | 120853 | — | 120853 |
| 21 | Schlieren . . . | 14021 | 13680 | 55639 | 54400 | 69660 | 3200 | 66460 |
| 22 | Schwamendingen . | 4543 | 3809 | 96952 | 95550 | 101495 | 24000 | 77495 |
| 23 | Seebach | 3475 | 3336 | 74831 | 73800 | 78306 | 3606 | 74700 |
| 24 | Utikon | 3015 | 1850 | 20650 | 20600 | 23665 | — | 23665 |
| 25 | Weiningen . . . | 3458 | 2265 | 50771 | 49850 | 54229 | 2000 | 52229 |
| 26 | Wytikon | 4838 | 4459 | 26850 | 25700 | 31688 | 700 | 30988 |
| 27 | Zollikon | 11590 | 11585 | 84846 | 84000 | 96436 | 314 | 96122 |
| | Zürich 1893 | 1026311 | 679134 | 2560639 | 2364720 | 3586950 | 280498 | 3306452 |
| | 1892 | 1083016 | 808148 | 2570348 | 2386312 | 3653364 | 536954 | 3116410 |

der Kirch-Gemeinden 1893.

| Ordnungsnummer | Stammgut | | | Deckung des Stammgutes | | Passiven | | | |
|----------------|-----------|-------------------------------|-------------------------|---|---------|-------------|---------|------------|--------------|
| | Einnahmen | Ausgaben resp. Abschreibungen | Bestand Ende des Jahres | (§ 7, Schlusssatz und § 8 der Verordnung) | | neu gemacht | getilgt | Vermehrung | Verminderung |
| | | | | Überschuss | Defizit | | | | |
| | Fr. | Fr. | Fr. | Fr. | Fr. | Fr. | Fr. | Fr. | Fr. |
| 1 | — | — | 39555 | 15954 | — | — | — | — | — |
| 2 | 350 | — | 38030 | 61737 | — | 27000 | 1368 | 25632 | — |
| 3 | 82 | — | 176382 | 43854 | — | — | — | — | — |
| 4 | 17086 | — | 46910 | — | 6314 | — | — | — | — |
| 5 | — | — | 66957 | — | 37330 | 411 | — | 411 | — |
| 6 | — | 9095 | 118353 | — | — | 2018 | — | 2018 | — |
| 7 | — | — | 7553 | 6937 | — | 1555 | 3967 | — | 2412 |
| 7a | — | — | 3742 | 2454 | — | — | — | — | — |
| 8 | — | — | 23886 | — | 4828 | 1500 | 4500 | — | 3000 |
| 9 | 8543 | — | 11644 | — | 8697 | — | — | — | — |
| 10 | — | — | 55430 | 16142 | — | — | 3000 | — | 3000 |
| 11 | 9043 | — | 11657 | — | 90413 | 93000 | 97869 | — | 4869 |
| 12 | — | — | 71084 | 2838 | — | — | 8000 | — | 8000 |
| 13 | 250 | — | 5929 | — | 8520 | — | — | — | — |
| 14 | — | — | 6960 | 3054 | — | — | — | — | — |
| | 35354 | 9095 | 684072 | 152970 | 156102 | 125484 | 118704 | 28061 | 21281 |
| 15 | — | — | 18797 | — | 3590 | 400 | 90 | 310 | — |
| 16 | 20 | — | 7537 | 256 | — | 18 | — | 18 | — |
| 17 | — | — | 9002 | — | 340 | — | — | — | — |
| 18 | — | — | 3162 | — | 1005 | 60 | 1665 | — | 1605 |
| 18a | — | — | 5404 | — | 6374 | — | — | — | — |
| 19 | — | — | 10598 | — | 391 | — | 300 | — | 300 |
| 20 | — | — | 10516 | 181 | — | — | 500 | — | 500 |
| 21 | — | — | 16617 | — | 5796 | — | 1400 | — | 1400 |
| 22 | — | — | 9721 | — | 29178 | — | — | — | — |
| 23 | — | — | 2884 | — | 3015 | 606 | 2000 | — | 1394 |
| 24 | 10 | — | 3424 | — | 409 | — | — | — | — |
| 25 | — | — | 3051 | — | 1593 | — | — | — | — |
| 26 | — | — | 4436 | — | 298 | — | — | — | — |
| 27 | 35 | — | 10159 | 1117 | — | 314 | — | 314 | — |
| | 35419 | 9095 | 799380 | 154524 | 208091 | 126882 | 124659 | 28703 | 26480 |
| | 9406 | 56123 | 815772 | 65742 | 232998 | 123029 | 37116 | 96546 | 10633 |

Aktiven, Passiven und Stammgut

| Ordnungsnummer | Kirch-Gemeinden und Filialen | Aktiven | | | | | Pas-siven | Über-schuss der Aktiven, Passiven (—) |
|----------------|------------------------------------|---------------|------------------------------|---------------------|-----------------|---------------------------|------------|---|
| | | Realisierbare | | Nicht realisierbare | | Total aller Aktiven | | |
| | | Total | Zins-tragende Kapi-talien | Total | Liegen-schaften | | | |
| | | | | | | | | |
| 28 | Aeugst . . . | 3483 | 3100 | 26715 | 24750 | 30198 | — | 30198 |
| 29 | Affoltern . . . | 6321 | 5980 | 79760 | 77100 | 86081 | — | 86081 |
| 30 | Bonstetten . . . | 2329 | 2203 | 34972 | 33350 | 37301 | — | 37301 |
| 31 | Hausen . . . | 10179 | 10179 | 68952 | 58000 | 79131 | 212 | 78919 |
| 32 | Hedingen . . . | 9340 | 8218 | 41100 | 39500 | 50440 | — | 50440 |
| 33 | Kappel . . . | 4184 | 4162 | 487 | — | 4671 | — | 4671 |
| 34 | Knonau . . . | 7922 | 7913 | 15101 | 10300 | 23023 | — | 23023 |
| 35 | Maschwanden | 3638 | 3232 | 40235 | 39050 | 43873 | — | 43873 |
| 36 | Mettmenstetten | 12231 | 10868 | 61976 | 61700 | 74207 | — | 74207 |
| 37 | Obfelden . . . | 10839 | 10452 | 79056 | 75766 | 89895 | — | 89895 |
| 38 | Ottensbach . . . | 7528 | 7016 | 42400 | 40000 | 49928 | — | 49928 |
| 39 | Rifferswil . . . | 6694 | 6694 | 29067 | 25900 | 35761 | 18 | 35743 |
| 40 | Stallikon . . . | 7983 | 5938 | 30470 | 30100 | 38453 | — | 38453 |
| | Affoltern 1893 | 92671 | 85955 | 550291 | 515516 | 642962 | 230 | 642732 |
| | 1892 | 93402 | 87620 | 541533 | 507216 | 634935 | 1502 | 633433 |
| 41 | Hirzel . . . | 2257 | 2253 | 2500 | — | 4757 | — | 4757 |
| 42 | Horgen . . . | 17375 | 17352 | 277370 | 196000 | 294745 | — | 294745 |
| 43 | Hütten . . . | 14860 | 14400 | 54960 | 45500 | 69820 | 750 | 69070 |
| 44 | Kilchberg . . . | 7050 | 7050 | 69590 | 66100 | 76640 | — | 76640 |
| 45 | Langnau . . . | 5461 | 4906 | 83100 | 71300 | 88561 | — | 88561 |
| 46 | Oberrieden . . . | 6646 | 6616 | 71308 | 56600 | 77954 | — | 77954 |
| 47 | Richterswil . . . | 12207 | 11909 | 90498 | 87400 | 102705 | — | 102705 |
| 48 | Rüschlikon . . . | 6016 | 5077 | 81592 | 79200 | 87608 | — | 87608 |
| 49 | Schönenberg . . . | 5593 | 5513 | 7406 | 5300 | 12999 | — | 12999 |
| 50 | Thalweil . . . | 22600 | 22220 | 186032 | 182200 | 208632 | — | 208632 |
| 51 | Wädenswil . . . | 18858 | 18685 | 263861 | 260000 | 282719 | — | 282719 |
| | Horgen 1893 | 118923 | 115981 | 1188217 | 1049600 | 1307140 | 750 | 1306390 |
| | 1892 | 116736 | 115391 | 1153751 | 1014500 | 1270487 | 801 | 1269686 |
| 52 | Erlenbach . . . | 14649 | 6423 | 128511 | 125000 | 143160 | 78996 | 64164 |
| 53 | Herrliberg . . . | 9193 | 8816 | 54174 | 50900 | 63367 | 600 | 62767 |
| 53a | Wetzweil(Fil.) | 3994 | 3850 | 18117 | 17000 | 22111 | — | 22111 |
| 54 | Hombrechtikon . . . | 4753 | 4708 | 113250 | 111900 | 118003 | — | 118003 |
| 55 | Küsnacht . . . | 20699 | 7693 | 41966 | 40000 | 62665 | 31822 | 30843 |
| 56 | Männedorf . . . | 7421 | 7117 | 150053 | 147000 | 157474 | 40 | 157434 |

der Kirch-Gemeinden 1893.

| Ordnungsnummer | Stammgut | | | Deckung des Stammgutes | | Passiven | | | |
|----------------|-----------|-------------------------------|-----------------------------|---|---------|-------------|---------|------------|--------------|
| | Einnahmen | Ausgaben resp. Abschreibungen | Bestand des Ende des Jahres | (§ 7, Schlusssatz und § 8 der Verordnung) | | neu gemacht | getilgt | Vermehrung | Verminderung |
| | | | | Überschuss | Defizit | | | | |
| | Fr. | Fr. | Fr. | Fr. | Fr. | Fr. | Fr. | Fr. | Fr. |
| 28 | 450 | — | 3592 | — | 109 | — | 1338 | — | 1338 |
| 29 | 80 | — | 5514 | 807 | — | — | — | — | — |
| 30 | 25 | — | 2450 | — | 121 | — | 164 | — | 164 |
| 31 | 30 | — | 9404 | 563 | — | 212 | — | 212 | — |
| 32 | — | — | 8567 | 773 | — | — | — | — | — |
| 33 | — | — | 4162 | 22 | — | — | — | — | — |
| 34 | — | — | 7880 | 42 | — | — | — | — | — |
| 35 | — | — | 4024 | — | 386 | — | — | — | — |
| 36 | — | — | 12155 | 76 | — | — | — | — | — |
| 37 | 1200 | — | 10116 | 723 | — | — | — | — | — |
| 38 | — | — | 7360 | 168 | — | — | — | — | — |
| 39 | — | — | 6637 | 39 | — | 18 | — | 18 | — |
| 40 | 170 | — | 7713 | 270 | — | — | — | — | — |
| | 1955 | — | 89574 | 3483 | 616 | 230 | 1502 | 230 | 1502 |
| | 1331 | 1000 | 87619 | 7867 | 3586 | 502 | 441 | 502 | 441 |
| 41 | — | — | 1534 | 723 | — | — | — | — | — |
| 42 | 30 | — | 9447 | 7928 | — | — | — | — | — |
| 43 | 150 | — | 16748 | — | 2638 | — | — | — | — |
| 44 | 15 | — | 6975 | 75 | — | — | — | — | — |
| 45 | 10 | — | 4612 | 849 | — | — | — | — | — |
| 46 | — | — | 7050 | — | 404 | — | — | — | — |
| 47 | 20 | — | 10689 | 1518 | — | — | 51 | — | 51 |
| 48 | — | — | 4813 | 1203 | — | — | — | — | — |
| 49 | — | — | 5560 | 33 | — | — | — | — | — |
| 50 | — | — | 22290 | 310 | — | — | — | — | — |
| 51 | 40 | — | 16628 | 2230 | — | — | — | — | — |
| | 265 | — | 106346 | 14869 | 3042 | — | 51 | — | 51 |
| | 1220 | — | 106081 | 14003 | 4149 | 651 | 4110 | 33 | 3492 |
| 52 | 100 | — | 5035 | — | 69382 | 9601 | 24550 | — | 14949 |
| 53 | — | — | 9045 | — | 452 | — | 1000 | — | 1000 |
| 53a | — | — | 4875 | — | 881 | — | — | — | — |
| 54 | — | — | 4371 | 382 | — | — | — | — | — |
| 55 | — | — | 17385 | — | 28508 | 5522 | 5627 | — | 105 |
| 56 | — | — | 6685 | 696 | — | 40 | — | 40 | — |

Aktiven, Passiven und Stammgut

| Ordnungsnummer | Kirch- Gemeinden und Filialen | Aktiven | | | | Total aller Aktiven | Pas- siven | Über- schuss der Aktiven, Passiven (-) |
|----------------|--|---------------|--------------------------------------|---------------------|---------------------|---------------------------|---------------|---|
| | | Realisierbare | | Nicht realisierbare | | | | |
| | | Total | Zins- tragende Kapi- talien | Total | Liegen- schaften | | | |
| | | Fr. | Fr. | Fr. | Fr. | | | |
| 57 | Meilen . . . | 7197 | 6929 | 141270 | 140000 | 148467 | — | 148467 |
| 58 | Oetwil . . . | 13435 | 12660 | 49208 | 48000 | 62643 | 600 | 62043 |
| 59 | Stäfa . . . | 17902 | 16817 | 170446 | 166300 | 188348 | 10666 | 177682 |
| 60 | Uetikon . . . | 4968 | 4807 | 75000 | 53000 | 79968 | — | 79968 |
| 61 | Zumikon . . . | 8876 | 8724 | 73500 | 73000 | 82376 | — | 82376 |
| | Meilen 1893 | 113087 | 88544 | 1015495 | 972100 | 1128582 | 122724 | 1005858 |
| | 1892 | 116443 | 95725 | 1008994 | 967100 | 1125437 | 141186 | 984251 |
| 62 | Bäretswil . . | 19192 | 19138 | 101574 | 98600 | 120766 | — | 120766 |
| 63 | Bubikon . . . | 12839 | 12650 | 39531 | 34000 | 52370 | — | 52370 |
| 64 | Dürnten . . . | 10363 | 10157 | 62705 | 62000 | 73068 | — | 73068 |
| 65 | Fischtenthal . | 11108 | 11090 | 46919 | 46000 | 58027 | 150 | 57877 |
| 66 | Gossau . . . | 16334 | 16114 | 122862 | 121900 | 139196 | 1000 | 138196 |
| 67 | Grüningen . . | 5519 | 5100 | 3262 | — | 8781 | — | 8781 |
| 68 | Hinwil . . . | 13193 | 12453 | 104250 | 103500 | 117443 | — | 117443 |
| 69 | Rüti . . . | 9525 | 9360 | 31049 | — | 40574 | — | 40574 |
| 70 | Seegräben . . | 21210 | 21000 | 32081 | 30500 | 53291 | 10000 | 43291 |
| 71 | Wald . . . | 16739 | 16596 | 136984 | 135500 | 153723 | 5000 | 148723 |
| 72 | Wetzikon . . . | 17603 | 12119 | 72786 | 64850 | 90389 | — | 90389 |
| | Hinwil 1893 | 153625 | 145777 | 754003 | 696850 | 907628 | 16150 | 891478 |
| | 1892 | 157410 | 150376 | 738347 | 677350 | 895757 | 15850 | 879907 |
| 73 | Dübendorf . . | 10615 | 9643 | 52692 | 50700 | 63307 | 5000 | 58307 |
| 74 | Egg . . . | 11784 | 9750 | 71536 | 59800 | 83320 | — | 83320 |
| 75 | Fällanden . . . | 14301 | 12520 | 12100 | 11300 | 26401 | — | 26401 |
| 75a | „ Kirchenbau fond | 1108 | 1086 | — | — | 1108 | — | 1108 |
| 76 | Greifensee . . | 3897 | 3766 | 25202 | 24900 | 29099 | — | 29099 |
| 77 | Maur . . . | 5782 | 5466 | 42333 | 40700 | 48115 | — | 48115 |
| 78 | Mönchaltorf . . | 7778 | 7567 | 45963 | 44800 | 53741 | — | 53741 |
| 79 | Schwerzenbach . | 5807 | 5800 | 7838 | 500 | 13645 | — | 13645 |
| 80 | Uster . . . | 27037 | 26797 | 215400 | 211600 | 242437 | — | 242437 |
| 81 | Volketswil . . | 5394 | 5050 | 33200 | 29700 | 38594 | — | 38594 |
| 82 | Wangen . . . | 6077 | 5886 | 49114 | 48350 | 55191 | — | 55191 |
| | Uster 1893 | 99580 | 93331 | 555378 | 522350 | 654958 | 5000 | 649958 |
| | 1892 | 95741 | 86575 | 535078 | 440550 | 630819 | 6350 | 624469 |

der Kirch-Gemeinden 1893.

| Ordnungsnummer | Stammgut | | | Deckung des Stammgutes | | Passiven | | | |
|----------------|-----------|-------------------------------|-------------------------|---|---------|-------------|---------|-------------|---------------|
| | Einnahmen | Ausgaben resp. Abschreibungen | Bestand Ende des Jahres | (§ 7, Schlusssatz und § 8 der Verordnung) | | neuge-macht | getilgt | Ver-mehrung | Ver-minderung |
| | | | | Über-schuss | Defizit | | | | |
| | Fr. | Fr. | Fr. | Fr. | Fr. | Fr. | Fr. | Fr. | Fr. |
| 57 | — | — | 7061 | 136 | — | — | 1292 | — | 1292 |
| 58 | — | — | 12183 | 652 | — | — | 800 | — | 800 |
| 59 | 46 | — | 16902 | — | 9666 | 8666 | 8022 | 644 | — |
| 60 | — | — | 4764 | 204 | — | — | 1000 | — | 1000 |
| 61 | — | — | 8827 | 49 | — | — | — | — | — |
| | 146 | — | 97133 | 2119 | 108889 | 23329 | 42291 | 684 | 19146 |
| | 144 | — | 96987 | 1599 | 123329 | 17187 | 34675 | 8546 | 26034 |
| 62 | — | — | 17114 | 2078 | — | — | — | — | — |
| 63 | — | — | 12663 | 176 | — | — | — | — | — |
| 64 | 5 | — | 9021 | 1342 | — | — | — | — | — |
| 65 | — | — | 11476 | — | 518 | 150 | — | 150 | — |
| 66 | 10 | — | 16110 | — | 776 | — | — | — | — |
| 67 | — | — | 4522 | 997 | — | — | — | — | — |
| 68 | — | — | 12453 | 740 | — | — | 900 | — | 900 |
| 69 | — | — | 9227 | 298 | — | — | 1450 | — | 1450 |
| 70 | — | — | 22000 | — | 10790 | 300 | 1800 | — | 1500 |
| 71 | — | — | 18697 | — | 6958 | 5000 | — | 5000 | — |
| 72 | — | — | 14619 | 2984 | — | — | 1000 | — | 1000 |
| | 15 | — | 147902 | 8615 | 19042 | 5450 | 5150 | 5150 | 4850 |
| | 63 | — | 147887 | 9272 | 15599 | 6103 | 8686 | 2250 | 4833 |
| 73 | 20 | — | 10822 | — | 5207 | — | 1000 | — | 1000 |
| 74 | 10 | — | 10404 | 1380 | — | — | — | — | — |
| 75 | — | — | 14280 | 21 | — | — | — | — | — |
| 75a | — | — | — | — | — | — | — | — | — |
| 76 | — | — | 3773 | 124 | — | — | — | — | — |
| 77 | — | — | 6788 | — | 1006 | — | 200 | — | 200 |
| 78 | — | — | 6960 | 818 | — | — | — | — | — |
| 79 | — | — | 5892 | — | 85 | — | — | — | — |
| 80 | 3049 | — | 26865 | 172 | — | — | — | — | — |
| 81 | — | — | 6646 | — | 1252 | — | 150 | — | 150 |
| 82 | — | — | 6531 | — | 454 | — | — | — | — |
| | 3079 | — | 98961 | 2515 | 8004 | — | 1350 | — | 1350 |
| | 73 | — | 95882 | 2260 | 9736 | 7250 | 2658 | 6000 | 1408 |

Aktiven, Passiven und Stammgut

| Ordnungsnummer | Kirch- Gemeinden und Filialen | Aktiven | | | | | Pas- siven | Über- schuss der Aktiven, Passiven (--) |
|----------------|--|---------------|--------------------------------------|---------------------|---------------------|---------------------------|---------------|--|
| | | Realisierbare | | Nicht realisierbare | | Total aller Aktiven | | |
| | | Total | Zins- tragende Kapi- tallen | Total | Liegen- schaften | | | |
| | | | | | | | | |
| 83 | Bauma . . | 7998 | 7870 | 91422 | 78800 | 99420 | — | 99420 |
| 84 | Fehraltorf . . | 8577 | 8521 | 22730 | 20700 | 31307 | 1000 | 30307 |
| 85 | Hittnau . . | 22353 | 21020 | 35656 | 22000 | 58009 | — | 58009 |
| 86 | Illnau . . | 12649 | 11303 | 85914 | 85300 | 98563 | 700 | 97863 |
| 86a | Rykon (Fil.) | 1013 | 1013 | 5200 | 5200 | 6213 | — | 6213 |
| 87 | Kyburg . . | 20235 | 11000 | 31560 | 30850 | 51795 | — | 51795 |
| 88 | Lindau . . | 8781 | 7743 | 23503 | 22300 | 32284 | — | 32284 |
| 89 | Pfäffikon . . | 40701 | 39536 | 49677 | 48000 | 90378 | — | 90378 |
| 90 | Russikon . . | 14124 | 13446 | 53343 | 51700 | 67467 | — | 67467 |
| 91 | Sternenberg . | 9743 | 9743 | 27035 | 26600 | 36778 | 58 | 36720 |
| 92 | Weisslingen . | 10094 | 9745 | 41513 | 41200 | 51607 | 1686 | 49921 |
| 93 | Wildberg . . | 6911 | 6740 | 29762 | 29400 | 36673 | — | 36673 |
| 94 | Wyla . . . | 33378 | 25886 | 47000 | 46000 | 85378 | 5600 | 79778 |
| | Pfäffikon 1893 | 201557 | 173566 | 544315 | 508050 | 745872 | 9044 | 736828 |
| | 1892 | 200158 | 170887 | 536971 | 501050 | 737129 | 11112 | 726017 |
| 95 | Altikon . . | 4924 | 4620 | 20000 | 16300 | 24924 | — | 24924 |
| 95a | „ Kirchenbanfond | 11776 | 11776 | — | — | 11776 | — | 11776 |
| 96 | Brütten . . | 5330 | 5330 | 15738 | 12000 | 21068 | 90 | 20978 |
| 97 | Dägerlen . . | 2196 | 1830 | 22900 | 22850 | 25096 | — | 25096 |
| 98 | Dättlikon . . | 6314 | 6180 | 19800 | 19500 | 26114 | — | 26114 |
| 99 | Dynhard . . | 14858 | 14200 | 23360 | 23300 | 38218 | — | 38218 |
| 100 | Elgg . . . | 12889 | 10712 | 112868 | 111400 | 125757 | 2000 | 123757 |
| 101 | Ellikon a. d. Th. | 17698 | 16283 | 43745 | 39100 | 61443 | 500 | 60943 |
| 102 | Elsau . . . | 5749 | 5710 | 30950 | 25000 | 36699 | 173 | 36526 |
| 103 | Hettlingen . . | 4832 | 4800 | 28190 | 26500 | 33022 | — | 33022 |
| 104 | Neftenbach . . | 8126 | 7825 | 56774 | 39550 | 64900 | — | 64900 |
| 105 | Oberwinterthur | 13965 | 13171 | 65122 | 65000 | 79087 | 11950 | 67137 |
| 106 | Pfungen . . . | 11789 | 8812 | 32100 | 32100 | 43889 | 3500 | 40389 |
| 107 | Rickenbach . . | 15534 | 15241 | 20900 | 20600 | 36434 | — | 36434 |
| 108 | Schlatt . . . | 11978 | 11778 | 27656 | 27500 | 39634 | 200 | 39434 |
| 109 | Seen | 7850 | 7388 | 44743 | 43950 | 52593 | 1000 | 51593 |
| 110 | Seuzach . . . | 5510 | 4733 | 21150 | 21000 | 26660 | — | 26660 |
| 111 | Sitzberg . . . | 9794 | 9300 | 40309 | 32200 | 50103 | 700 | 49403 |
| 112 | Töss | 11324 | 10860 | 16270 | 3850 | 27594 | — | 27594 |
| 113 | Turbenthal . . | 7454 | 7370 | 68400 | 64200 | 75854 | 950 | 74904 |
| 114 | Veltheim . . . | 3321 | 3000 | 39130 | 37100 | 42451 | 15500 | 26951 |

der Kirch-Gemeinden 1893.

| Ordnungsnummer | Stammgut | | | Deckung des Stammgutes | | Passiven | | | |
|----------------|----------------|--|----------------------------------|--|---------|---------------------|---------|----------------------|------------------------|
| | Ein- nahmen | Ausgaben resp. Abschreib- ungen | Bestand Ende des Jahres | (§ 7, Schlusssatz und § 8 der Verordnung) | | neu ge- macht | getilgt | Ver- mehr- ung | Ver- minder- ung |
| | | | | Über- schuss | Defizit | | | | |
| Fr. | Fr. | Fr. | Fr. | Fr. | Fr. | Fr. | Fr. | Fr. | Fr. |
| 83 | — | — | 7870 | 128 | — | — | — | — | — |
| 84 | — | — | 8521 | — | 944 | 700 | — | 700 | — |
| 85 | — | — | 22700 | — | 347 | — | 68 | — | 68 |
| 86 | — | — | 11698 | 251 | — | — | 1016 | — | 1016 |
| 86a | — | — | — | — | — | — | — | — | — |
| 87 | — | 3450 | 19589 | 646 | — | — | — | — | — |
| 88 | 2643 | 16 | 8587 | 194 | — | — | — | — | — |
| 89 | 40 | — | 41764 | — | 1063 | — | — | — | — |
| 90 | — | — | 14013 | 111 | — | — | 287 | — | 287 |
| 91 | — | — | 9870 | — | 185 | 58 | — | 58 | — |
| 92 | — | — | 8540 | — | 132 | 65 | — | 65 | — |
| 93 | — | — | 6724 | 187 | — | 100 | 152 | — | 52 |
| 94 | — | — | 40347 | — | 7569 | — | 760 | — | 760 |
| | 2683 | 3466 | 200223 | 1517 | 10240 | 923 | 2283 | 823 | 2183 |
| | 3653 | 500 | 201006 | 1494 | 14352 | 780 | 2742 | 672 | 2634 |
| 95 | — | — | 4958 | — | 34 | — | — | — | — |
| 95a | — | — | — | — | — | — | — | — | — |
| 96 | — | — | 5250 | — | 10 | 90 | — | 90 | — |
| 97 | — | — | 2837 | — | 641 | — | 300 | — | 300 |
| 98 | — | — | 6868 | — | 554 | — | 150 | — | 150 |
| 99 | — | — | 14263 | 595 | — | 100 | 500 | — | 400 |
| 100 | 20 | — | 10517 | 372 | — | 2000 | — | 2000 | — |
| 101 | — | — | 16256 | 942 | — | — | — | — | — |
| 102 | — | — | 5549 | 27 | — | — | 106 | — | 106 |
| 103 | — | — | 5100 | — | 268 | — | — | — | — |
| 104 | — | — | 8036 | 90 | — | — | — | — | — |
| 105 | 10 | — | 2886 | — | 871 | — | 1000 | — | 1000 |
| 106 | — | — | 12305 | — | 4016 | — | 700 | — | 700 |
| 107 | — | — | 15352 | 182 | — | — | 4 | — | 4 |
| 108 | — | — | 12506 | — | 728 | 200 | 100 | 100 | — |
| 109 | — | — | 10718 | — | 3868 | 1000 | — | 1000 | — |
| 110 | 10 | — | 4751 | 759 | — | 300 | 620 | — | 320 |
| 111 | — | — | 9131 | — | 37 | — | 100 | — | 100 |
| 112 | — | — | 10991 | 333 | — | — | — | — | — |
| 113 | — | 830 | 8004 | — | 1500 | — | 5 | — | 5 |
| 114 | 10 | — | 3870 | — | 16049 | 17750 | 2400 | 15350 | — |

Aktiven, Passiven und Stammgut

| Ordnungsnummer | Kirch-Gemeinden und Filialen | Aktiven | | | | | Pas- siven | Über- schuss der Aktiven, Passiven (—) |
|----------------|--|---------------|--------------------------------------|---------------------|---------------------|---------------------------|---------------|---|
| | | Realisierbare | | Nicht realisierbare | | Total aller Aktiven | | |
| | | Total | Zins- tragende Kapi- talien | Total | Liegen- schaften | | | |
| | | Fr. | Fr. | Fr. | Fr. | | | |
| 115 | Wiesendangen . | 7626 | 7500 | 20176 | 20000 | 27802 | 1300 | 26502 |
| 116 | Winterthur . | 208349 | 190349 | 372900 | 275000 | 581249 | 21852 | 559397 |
| 117 | Winterthur, kath. . | 63014 | 22459 | 250000 | 220000 | 313014 | 25000 | 288014 |
| 118 | Wülflingen . | 36483 | 16527 | 68700 | 67900 | 105183 | — | 105183 |
| 119 | Zell . . . | 10923 | 9350 | 41613 | 30700 | 52536 | 1000 | 51536 |
| | Winterth. 1893 | 519606 | 427104 | 1503494 | 1296600 | 2023100 | 85715 | 1937385 |
| | 1892 | 540845 | 424604 | 1113231 | 1005000 | 1654076 | 49308 | 1604768 |
| 120 | Andelfingen . | 29324 | 28617 | 113225 | 112800 | 142549 | 2300 | 140249 |
| 121 | Benken . . . | 37811 | 35100 | 87699 | 77800 | 125510 | — | 125510 |
| 122 | Berg . . . | 26099 | 25800 | 55500 | 54500 | 81599 | 13800 | 67799 |
| 123 | Buch . . . | 10165 | 9267 | 23321 | 22000 | 33486 | — | 33486 |
| 124 | Dorf . . . | 4546 | 4291 | 28073 | 28000 | 32619 | 12500 | 20119 |
| 125 | Feuerthalen . | 4805 | 4619 | 46187 | 42800 | 50992 | — | 50992 |
| 126 | Flaach . . . | 6124 | 5778 | 28756 | 20600 | 34880 | 2950 | 31930 |
| 127 | Henggart . . | 4859 | 4800 | 19601 | 19500 | 24460 | — | 24460 |
| 128 | Laufen . . . | 20521 | 10302 | 26775 | 25600 | 47296 | 980 | 46316 |
| 128a | „ Kirchenbanfond | 14083 | 14020 | — | — | 14083 | — | 14083 |
| 128b | Uhwiesen-Dachsen (Fil.) | 3834 | 3450 | 6300 | 6300 | 10134 | — | 10134 |
| 129 | Marthalen . . | 12384 | 12167 | 52313 | 52100 | 64697 | — | 64697 |
| 129a | Ellikon a. Rh. (Fil.) | 2689 | 1894 | 4253 | 4200 | 6942 | 65 | 6877 |
| 130 | Ossingen . . . | 11460 | 10705 | 57970 | 57000 | 69430 | — | 69430 |
| 131 | Rheinau . . . | 30501 | 30156 | 16700 | — | 47201 | 582 | 46619 |
| 132 | Stammheim . . | 12655 | 12625 | 73511 | 70260 | 86166 | — | 86166 |
| 132a | Ob.-Unt.-Stammhm. Separatkirchengut | 1830 | 1568 | 12100 | 12100 | 13930 | 490 | 13440 |
| 132b | Waltalingen (Fil.) | 7451 | 6967 | 8204 | 8200 | 15655 | — | 15655 |
| 133 | Thalheim . . . | 4304 | 4167 | 16324 | 16300 | 20628 | 600 | 20028 |
| 134 | Trüllikon . . . | 21313 | 20355 | 70904 | 69600 | 92217 | 25000 | 67217 |
| 134a | Truttikon (Fil.) | 2000 | 2000 | 38007 | 38000 | 40007 | 1 | 40006 |
| | Andelfing. 1893 | 268758 | 248648 | 785723 | 737660 | 1054481 | 59268 | 995213 |
| | 1892 | 268352 | 244594 | 773320 | 741660 | 1041672 | 53163 | 988509 |

der Kirch-Gemeinden 1893.

| Ordnungsnummer | Stammgut | | | Deckung des Stammgutes | | Passiven | | | |
|----------------|-----------|-------------------------------|-------------------------|---|---------|-------------|---------|------------|--------------|
| | Einnahmen | Ausgaben resp. Abschreibungen | Bestand Ende des Jahres | (§ 7, Schlusssatz und § 8 der Verordnung) | | neu gemacht | getilgt | Vermehrung | Verminderung |
| | | | | Überschuss | Defizit | | | | |
| Fr. | Fr. | Fr. | Fr. | Fr. | Fr. | Fr. | Fr. | Fr. | Fr. |
| 115 | — | — | 8261 | — | 1935 | — | 900 | — | 900 |
| 116 | 54 | — | 208349 | — | 21852 | 21852 | — | 21852 | — |
| 117 | 334 | — | 38367 | — | 353 | — | 1000 | — | 1000 |
| 118 | 30 | — | 36453 | 30 | — | — | — | — | — |
| 119 | — | — | 10561 | — | 638 | 1000 | — | 1000 | — |
| | 468 | 830 | 472139 | 3330 | 53354 | 44292 | 7885 | 41392 | 4985 |
| | 468 | — | 472501 | 25690 | 18023 | 4379 | 8005 | 1291 | 4917 |
| 120 | — | — | 29042 | — | 2018 | — | 1350 | — | 1350 |
| 121 | — | — | 38810 | — | 999 | — | — | — | — |
| 122 | — | 3000 | 22000 | — | 9701 | 400 | 1500 | — | 1100 |
| 123 | — | — | 10518 | — | 353 | — | — | — | — |
| 124 | — | — | 4356 | — | 12310 | 12500 | — | 12500 | — |
| 125 | — | — | 4690 | 115 | — | 500 | 500 | — | — |
| 126 | — | — | 6687 | — | 3513 | 550 | 300 | 250 | — |
| 127 | — | — | 4711 | 148 | — | — | — | — | — |
| 128 | — | — | 19850 | — | 309 | 200 | — | 200 | — |
| 128a | — | — | — | — | — | — | — | — | — |
| 128b | — | — | 4350 | — | 516 | — | 400 | — | 400 |
| 129 | — | — | 12744 | — | 360 | — | 130 | — | 130 |
| 129a | — | — | 2652 | — | 28 | — | — | — | — |
| 130 | — | — | 11200 | 260 | — | — | — | — | — |
| 131 | — | — | 30241 | — | 322 | — | 383 | — | 383 |
| 132 | — | — | 14243 | — | 1588 | — | — | — | — |
| 132a | — | — | 2546 | — | 1206 | 17 | — | 17 | — |
| 132b | — | — | 6588 | 863 | — | — | — | — | — |
| 133 | — | — | 3629 | 75 | — | — | — | — | — |
| 134 | — | — | 20000 | — | 23687 | — | 3500 | — | 3500 |
| 134a | — | — | 2000 | — | 1 | 1 | — | 1 | — |
| | — | 3000 | 250857 | 1461 | 56911 | 14168 | 8063 | 12968 | 6863 |
| | 523 | 500 | 253857 | 3430 | 53615 | 22058 | 15694 | 14190 | 7826 |

Aktiven, Passiven und Stammgut

| Ordnungsnummer | Kirch- Gemeinden und Filialen | Aktiven | | | | | Pas- siven | Über- schuss der Aktiven, Passiven (-) |
|----------------|--|---------------|--------------------------------------|---------------------|---------------------|---------------------------|---------------|---|
| | | Realisierbare | | Nicht realisierbare | | Total aller Aktiven | | |
| | | Total | Zins- tragende Kapi- talien | Total | Liegen- schaften | | | |
| | | | | | | | | |
| 135 | Bassersdorf . | 14899 | 14657 | 47980 | 38800 | 62879 | — | 62879 |
| 136 | Bülach . . . | 19664 | 19581 | 141860 | 101500 | 161524 | — | 161524 |
| 137 | Dietlikon . . | 10475 | 10000 | 65053 | 61350 | 75528 | — | 75528 |
| 138 | Eglisau . . . | 15074 | 14170 | 100100 | 99700 | 115174 | — | 115174 |
| 139 | Embrach . . . | 15392 | 15300 | 2139 | — | 17531 | — | 17531 |
| 140 | Glattfelden . | 6926 | 5990 | 37809 | 18000 | 44735 | — | 44735 |
| 141 | Kloten | 24864 | 24128 | 138464 | 136200 | 163328 | 3300 | 160028 |
| 142 | Lufingen . . . | 8462 | 8462 | 20208 | 14000 | 28670 | — | 28670 |
| 143 | Rafz | 12227 | 9987 | 38676 | 36000 | 50903 | 600 | 50303 |
| 144 | Rorbas | 4298 | 3508 | 42100 | 41600 | 46398 | — | 46398 |
| 145 | Wallisellen . | 3341 | 3275 | 41479 | 39872 | 44820 | — | 44820 |
| 145a | „ Kirchenbaufond | 9983 | 9983 | — | — | 9983 | 4 | 9979 |
| 146 | Wyl | 15046 | 13607 | 114124 | 114000 | 129170 | — | 129170 |
| | Bülach 1893 | 160651 | 152648 | 789992 | 701022 | 950643 | 3904 | 946739 |
| | 1892 | 161032 | 154747 | 786785 | 667022 | 947817 | 550 | 947267 |
| 147 | Affoltern . . . | 11096 | 11096 | 27303 | 24900 | 33399 | 117 | 38232 |
| 148 | Bachs | 2911 | 1860 | 27617 | 27360 | 30528 | — | 30528 |
| 148a | „ Kirchenbaufond | 874 | 828 | — | — | 874 | — | 874 |
| 149 | Buchs | 8170 | 6947 | 46149 | 45740 | 54319 | — | 54319 |
| 150 | Dällikon . . . | 2343 | 1071 | 23791 | 20750 | 26134 | 1678 | 24456 |
| 151 | Dielsdorf . . . | 13969 | 12805 | 57675 | 57000 | 71644 | 20000 | 51644 |
| 152 | Niederhasli . | 12615 | 9673 | 31860 | 30600 | 44475 | — | 44475 |
| 153 | Niederweningen | 10445 | 9900 | 36684 | 34900 | 47129 | — | 47129 |
| 154 | Oberglatt . . . | 2483 | 1799 | 36557 | 35600 | 39040 | 1300 | 37740 |
| 155 | Oteltingen . . | 8446 | 8446 | 59579 | 53700 | 68025 | 1613 | 66412 |
| 156 | Regensberg . . | 4825 | 3600 | 31115 | 29615 | 35940 | — | 35940 |
| 157 | Regensdorf . . | 3766 | 3505 | 34346 | 33600 | 38112 | — | 38112 |
| 158 | Rümlang | 16422 | 15994 | 50195 | 45125 | 66617 | — | 66617 |
| 159 | Schöfflisdorf. | 15353 | 14613 | 34680 | 33000 | 50033 | 500 | 49533 |
| 160 | Stadel | 7362 | 3927 | 99770 | 99500 | 107132 | — | 107132 |
| 161 | Steinmaur . . . | 9894 | 7105 | 35030 | 25000 | 44924 | — | 44924 |
| 162 | Weiach | 28006 | 17817 | 36081 | 35000 | 64087 | 2200 | 61887 |
| | Dielsdorf 1893 | 158980 | 130986 | 668432 | 631390 | 827412 | 27408 | 800004 |
| | 1892 | 169286 | 139861 | 641832 | 604790 | 811118 | 26135 | 784983 |

der Kirch-Gemeinden 1893.

| Ordnungsnummer | Stammgut | | | Deckung des Stammgutes | | Passiven | | | |
|----------------|-----------|-------------------------------|-------------------------|---|---------|-------------|---------|-------------|---------------|
| | Einnahmen | Ausgaben resp. Abschreibungen | Bestand Ende des Jahres | (§ 7, Schlusssatz und § 8 der Verordnung) | | neuge-macht | getilgt | Ver-mehrung | Ver-minderung |
| | | | | Über-schuss | Defizit | | | | |
| 135 | — | — | 14884 | 15 | — | — | — | — | — |
| 136 | — | — | 23934 | — | 4270 | — | — | — | — |
| 137 | — | — | 10020 | 455 | — | — | — | — | — |
| 138 | — | — | 16093 | — | 1019 | 400 | 400 | — | — |
| 139 | — | — | 15400 | — | 8 | — | — | — | — |
| 140 | — | — | 8704 | — | 1778 | — | — | — | — |
| 141 | 38 | — | 29600 | — | 8036 | 3300 | — | 3300 | — |
| 142 | 1506 | — | 10000 | — | 1538 | — | — | — | — |
| 143 | — | — | 11460 | 167 | — | 600 | — | 600 | — |
| 144 | — | — | 3208 | 1090 | — | 450 | 1000 | — | 550 |
| 145 | — | — | 3386 | — | 45 | — | — | — | — |
| 145a | — | — | — | — | — | 4 | — | 4 | — |
| 146 | — | — | 14600 | 446 | — | — | — | — | — |
| | 1544 | — | 161289 | 2173 | 16694 | 4754 | 1400 | 3904 | 550 |
| | 116 | — | 159745 | 1870 | 11116 | 550 | 6130 | 550 | 6130 |
| 147 | 30 | — | 11460 | — | 481 | 117 | 3 | 114 | — |
| 148 | — | — | 3741 | — | 830 | — | 350 | — | 350 |
| 148a | — | — | — | — | — | — | — | — | — |
| 149 | 8 | — | 8073 | 97 | — | — | 21 | — | 21 |
| 150 | — | — | 2950 | — | 2285 | 500 | — | 500 | — |
| 151 | — | — | 11180 | — | 17211 | — | — | — | — |
| 152 | — | — | 12635 | — | 20 | — | — | — | — |
| 153 | — | — | 10918 | — | 473 | — | 250 | — | 250 |
| 154 | — | — | 3582 | — | 2399 | 2000 | 700 | 1300 | — |
| 155 | 10 | — | 8580 | — | 1747 | 1613 | — | 1613 | — |
| 156 | — | — | 5160 | — | 335 | — | — | — | — |
| 157 | 9 | — | 3515 | 251 | — | — | — | — | — |
| 158 | — | — | 16110 | 312 | — | — | — | — | — |
| 159 | — | — | 16550 | — | 1697 | — | 500 | — | 500 |
| 160 | — | — | 7250 | 112 | — | — | — | — | — |
| 161 | — | — | 12525 | — | 2631 | 588 | 1421 | — | 833 |
| 162 | — | — | 28590 | — | 2784 | 2200 | 2500 | — | 300 |
| | 57 | — | 162819 | 772 | 32893 | 7018 | 5745 | 3527 | 2254 |
| | 240 | — | 162984 | 2144 | 22674 | 3702 | 5486 | 1166 | 2950 |

**2 a. Die Passiven der
nach ihrer Entstehungszeit, ihrer Tilgungszeit**

| Ordnungsnummer | Kirch- Gemeinden | Passiven, entstanden | | | | | | | |
|----------------|---------------------------|------------------------------------|------------------------|------------------------------------|------------------------|------------------------------------|------------------------|------------------------------------|------------------------|
| | | vor 1884 | | 1884—1888 (5 Jahre) | | 1889—1891 (3 Jahre) | | 1892 u. 1893 (2 Jahre) | |
| | | Ur- sprüng- licher Betrag | Betrag Ende 1893 | Ur- sprüng- licher Betrag | Betrag Ende 1893 | Ur- sprüng- licher Betrag | Betrag Ende 1893 | Ur- sprüng- licher Betrag | Betrag Ende 1893 |
| | | Fr. | Fr. | Fr. | Fr. | Fr. | Fr. | Fr. | Fr. |
| 2 | Fraumünster | — | — | — | — | — | — | 75000 | 27000 |
| 5 | Katholisch Zürich | 80000 | 80000 | — | — | — | — | 411 | 411 |
| 6 | Aussersihl | — | — | — | — | — | — | 2018 | 2018 |
| 7 | Enge . . . | — | — | — | — | — | — | 4495 | 528 |
| 8 | Fluntern . . | — | — | — | — | 2000 | 1500 | 1500 | 1500 |
| 9 | Oberstrass | 3500 | 3500 | — | — | 2500 | 2500 | — | — |
| 10 | Neumünster | 38000 | 8000 | — | — | — | — | — | — |
| 11 | Unterstrass | 133800 | 1000 | — | — | — | — | 103000 | 103000 |
| 13 | Wipkingen | — | — | 7000 | 6500 | — | — | — | — |
| | Stadt Zürich | 255300 | 92500 | 7000 | 6500 | 4500 | 4000 | 186424 | 134457 |
| 15 | Albisrieden | — | — | — | — | 1500 | 1500 | 1350 | 1750 |
| 16 | Altstetten | — | — | — | — | — | — | 18 | 18 |
| 18 | Dietikon-Urdorf | — | — | — | — | — | — | 255 | 255 |
| 18a | Urdorf (Sep.-Kirchgut) | — | — | 2000 | 2000 | — | — | 498 | 498 |
| 19 | Dietikon, kath. | 3200 | 3200 | — | — | — | — | — | — |
| 21 | Schlieren . . | — | — | — | — | 6500 | 3200 | — | — |
| 22 | Schwamendingen | — | — | — | — | 24000 | 23000 | 1000 | 1000 |
| 23 | Seebach . . . | 3000 | 3000 | — | — | — | — | 606 | 606 |
| 25 | Weiningen . . | — | — | 2000 | 2000 | — | — | — | — |
| 26 | Wytikon . . . | — | — | 1000 | 700 | — | — | — | — |
| 27 | Zollikon . . . | — | — | — | — | — | — | 314 | 314 |
| | Bez. Zürich | 261500 | 98700 | 12000 | 11200 | 36500 | 31700 | 190465 | 138898 |
| 31 | Hausen . . . | — | — | — | — | — | — | 212 | 212 |
| 39 | Riffersweil . . | — | — | — | — | — | — | 18 | 18 |
| | Bez. Affoltern | — | — | — | — | — | — | 230 | 230 |
| 43 | Hütten . . . | — | — | — | — | 750 | 750 | — | — |
| | Bez. Horgen | — | — | — | — | 750 | 750 | — | — |

Kirch-Gemeinden 1893

und den Ursachen ihrer Entstehung.

| Ordnungsnummer | Passiven, zu tilgen | | | | | Zeit unbe- stimmt | Die Passiven nach ihren Ursachen | | |
|----------------|---------------------|-------------|-------------|-------------|--------------|-------------------------|--|---|-------------------------|
| | bis 1895 | bis 1900 | bis 1920 | bis 1950 | nach 1950 | | Korrent- rech- nungs- defizit | Neu- bauten und Haupt- repara- turen | Andere Ur- sachen |
| | Fr. | Fr. | Fr. | Fr. | Fr. | | Fr. | Fr. | Fr. |
| 2 | — | — | 7000 | — | — | 20000 | — | 27000 | — |
| 5 | — | — | — | — | — | 80411 | — | 80411 | — |
| 6 | — | — | — | — | — | 2018 | — | 2018 | — |
| 7 | — | — | — | — | — | 528 | 528 | — | — |
| 8 | — | — | — | — | — | 3000 | — | 3000 | — |
| 9 | — | — | — | — | — | 6000 | 6000 | — | — |
| 10 | — | 8000 | — | — | — | — | — | 8000 | — |
| 11 | — | — | 10000 | 83000 | — | 11000 | 1000 | 103000 | — |
| 13 | — | 6500 | — | — | — | — | — | 6500 | — |
| | — | 14500 | 17000 | 83000 | — | 122957 | 7528 | 229929 | — |
| 15 | 1500 | — | — | — | — | 1750 | — | 3250 | — |
| 16 | 18 | — | — | — | — | — | 18 | — | — |
| 18 | — | — | — | — | — | 255 | 255 | — | — |
| 18a | — | — | — | — | — | 2498 | — | 2498 | — |
| 19 | — | — | — | — | — | 3200 | — | — | 3200 |
| 21 | 3200 | — | — | — | — | — | — | 3200 | — |
| 22 | 1000 | — | 23000 | — | — | — | — | 24000 | — |
| 23 | 3606 | — | — | — | — | — | 606 | 3000 | — |
| 25 | — | — | — | — | — | 2000 | — | 2000 | — |
| 26 | — | 700 | — | — | — | — | — | — | 700 |
| 27 | — | — | — | — | — | 314 | — | — | 314 |
| | 9324 | 15200 | 40000 | 83000 | — | 132974 | 8407 | 267877 | 4214 |
| 31 | 212 | — | — | — | — | — | 212 | — | — |
| 39 | 18 | — | — | — | — | — | 18 | — | — |
| | 230 | — | — | — | — | — | 230 | — | — |
| 43 | — | — | 750 | — | — | — | — | 750 | — |
| | — | — | 750 | — | — | — | — | 750 | — |

Die Passiven der
nach ihrer Entstehungszeit, ihrer Tilgungszeit

| Ordnungsnummer | Kirch- Gemeinden | Passiven, entstanden | | | | | | | |
|----------------|-----------------------|------------------------------------|------------------------|------------------------------------|------------------------|------------------------------------|------------------------|------------------------------------|------------------------|
| | | vor 1884 | | 1884—1888 (5 Jahre) | | 1889—1891 (3 Jahre) | | 1892 u. 1893 (2 Jahre) | |
| | | Ur- sprüng- licher Betrag | Betrag Ende 1893 | Ur- sprüng- licher Betrag | Betrag Ende 1893 | Ur- sprüng- licher Betrag | Betrag Ende 1893 | Ur- sprüng- licher Betrag | Betrag Ende 1893 |
| | | Fr. | Fr. | Fr. | Fr. | Fr. | Fr. | Fr. | Fr. |
| 52 | Erlenbach .. | — | — | — | — | 113800 | 78996 | — | — |
| 53 | Herrliberg .. | — | — | — | — | — | — | 1600 | 600 |
| 55 | Küsnacht .. | — | — | 56902 | 31822 | — | — | — | — |
| 56 | Männedorf .. | — | — | — | — | — | — | 40 | 40 |
| 58 | Oetwil .. | — | — | — | — | 600 | 600 | — | — |
| 59 | Stäfa .. | — | — | — | — | — | — | 10666 | 10666 |
| | Bez. Meilen | — | — | 56902 | 31822 | 114400 | 79596 | 12306 | 11306 |
| 65 | Fiscenthal .. | — | — | — | — | — | — | 150 | 150 |
| 66 | Gossau .. | — | — | — | — | — | — | 1000 | 1000 |
| 70 | Seegräben .. | — | — | 12744 | 10000 | — | — | — | — |
| 71 | Wald .. | — | — | — | — | — | — | 5000 | 5000 |
| | Bez. Hinweil | — | — | 12744 | 10000 | — | — | 6150 | 6150 |
| 73 | Dübendorf .. | — | — | — | — | — | — | 7000 | 5000 |
| | Bez. Uster | — | — | — | — | — | — | 7000 | 5000 |
| 84 | Fehraltorf .. | — | — | — | — | — | — | 1000 | 1000 |
| 86 | Illnau .. | — | — | 21200 | 700 | — | — | — | — |
| 91 | Sternenberg .. | — | — | — | — | — | — | 58 | 58 |
| 92 | Weisslingen .. | — | — | — | — | 1686 | 1686 | — | — |
| 94 | Wyla .. | — | — | — | — | 6473 | 5600 | — | — |
| | Bez. Pfäffikon | — | — | 21200 | 700 | 8159 | 7286 | 1058 | 1058 |
| 96 | Brütten .. | — | — | — | — | — | — | 90 | 90 |
| 100 | Elgg .. | — | — | — | — | — | — | 2000 | 2000 |
| 101 | Ellikon a. d. Thur | — | — | — | — | 500 | 500 | — | — |
| 102 | Elsau .. | — | — | — | — | 416 | 173 | — | — |
| 105 | Oberwinterthur | 11600 | 6750 | 1650 | 1650 | 3550 | 3550 | — | — |
| 106 | Pfungen .. | — | — | — | — | 5500 | 3500 | — | — |
| 108 | Schlatt .. | — | — | — | — | — | — | 200 | 200 |
| 109 | Seen .. | — | — | — | — | — | — | 1000 | 1000 |
| 111 | Sitzberg .. | 800 | 700 | — | — | — | — | — | — |
| 113 | Turbenthal .. | — | — | — | — | 955 | 950 | — | — |

Kirch-Gemeinden 1893

und den Ursachen ihrer Entstehung.

| Ordnungsnummer | Passiven, zu tilgen | | | | | Zeit unbe- stimmt | Die Passiven nach ihren Ursachen | | |
|----------------|---------------------|-------------|-------------|-------------|--------------|-------------------------|--|---|-------------------------|
| | bis 1895 | bis 1900 | bis 1920 | bis 1950 | nach 1950 | | Korrent- rech- nungs- defizit | Neu- bauten und Haupt- repara- turen | Andere Ur- sachen |
| | Fr. | Fr. | Fr. | Fr. | Fr. | | Fr. | Fr. | Fr. |
| 52 | — | — | — | — | — | 78996 | — | 78996 | — |
| 53 | 600 | — | — | — | — | — | 600 | — | — |
| 55 | — | 31822 | — | — | — | — | — | 31822 | — |
| 56 | 40 | — | — | — | — | — | — | — | 40 |
| 58 | — | 600 | — | — | — | — | — | 600 | — |
| 59 | — | — | 10666 | — | — | — | 10666 | — | — |
| | 640 | 32422 | 10666 | — | — | 78996 | 11266 | 111418 | 40 |
| 65 | 150 | — | — | — | — | — | 150 | — | — |
| 66 | — | — | — | — | — | 1000 | — | 1000 | — |
| 70 | — | 10000 | — | — | — | — | — | 10000 | — |
| 71 | — | — | — | — | — | 5000 | — | 5000 | — |
| | 150 | 10000 | — | — | — | 6000 | 150 | 16000 | — |
| 73 | — | 5000 | — | — | — | — | — | 5000 | — |
| | — | 5000 | — | — | — | — | — | 5000 | — |
| 84 | — | — | — | — | — | 1000 | — | 1000 | — |
| 86 | — | 700 | — | — | — | — | — | 700 | — |
| 91 | 58 | — | — | — | — | — | 58 | — | — |
| 92 | — | — | — | — | — | 1686 | — | — | 1686 |
| 94 | — | — | — | — | — | 5600 | — | 5600 | — |
| | 58 | 700 | — | — | — | 8286 | 58 | 7300 | 1686 |
| 96 | 90 | — | — | — | — | — | 90 | — | — |
| 100 | 2000 | — | — | — | — | — | — | 2000 | — |
| 101 | 500 | — | — | — | — | — | — | 500 | — |
| 102 | — | — | — | — | — | 173 | 173 | — | — |
| 105 | — | — | — | — | — | 11950 | — | 11950 | — |
| 106 | — | 3500 | — | — | — | — | — | 3500 | — |
| 108 | — | — | — | — | — | 200 | 200 | — | — |
| 109 | 1000 | — | — | — | — | — | — | 1000 | — |
| 111 | — | 700 | — | — | — | — | — | 700 | — |
| 113 | 950 | — | — | — | — | — | 950 | — | — |

Die Passiven der
nach ihrer Entstehungszeit, ihrer Tilgungszeit

| Ordnungsnummer | Kirch- Gemeinden | Passiven, entstanden | | | | | | | |
|----------------|--|------------------------------------|------------------------|------------------------------------|------------------------|------------------------------------|------------------------|------------------------------------|------------------------|
| | | vor 1884 | | 1884—1888 (5 Jahre) | | 1889—1891 (3 Jahre) | | 1892 u. 1893 (2 Jahre) | |
| | | Ur- sprüng- licher Betrag | Betrag Ende 1893 | Ur- sprüng- licher Betrag | Betrag Ende 1893 | Ur- sprüng- licher Betrag | Betrag Ende 1893 | Ur- sprüng- licher Betrag | Betrag Ende 1893 |
| | | Fr. | Fr. | Fr. | Fr. | Fr. | Fr. | Fr. | Fr. |
| 114 | Veltheim . . . | — | — | — | — | — | — | 17900 | 15500 |
| 115 | Wiesendangen . . . | — | — | — | — | 2200 | 1300 | — | — |
| 116 | Winterthur . . . | — | — | — | — | — | — | 21852 | 21852 |
| 117 | Winterthur, kath. . . | — | — | — | — | — | — | 40000 | 25000 |
| 119 | Zell . . . | — | — | — | — | — | — | 1000 | 1000 |
| | Bez. Winterth. | 12400 | 7450 | 1650 | 1650 | 13121 | 9973 | 84042 | 66642 |
| 120 | Andelfingen . . . | — | — | — | — | 5800 | 2300 | — | — |
| 122 | Berg . . . | — | — | 1000 | 1000 | 404 | 400 | 19900 | 12400 |
| 124 | Dorf . . . | — | — | — | — | — | — | 12500 | 12500 |
| 126 | Flaach . . . | — | — | — | — | 3000 | 2950 | — | — |
| 128 | Laufen . . . | — | — | — | — | 780 | 780 | 200 | 200 |
| 129a | Ellikon a. Rh. (Fil.) | — | — | — | — | — | — | 65 | 65 |
| 131 | Rheinau . . . | — | — | — | — | — | — | 965 | 582 |
| 132a | Ob-, Unter-Stamm- heim, Sep.-Kirchgut | — | — | — | — | — | — | 490 | 490 |
| 133 | Thalheim . . . | — | — | — | — | 800 | 600 | — | — |
| 134 | Trüllikon . . . | — | — | 39631 | 25000 | — | — | — | — |
| 134a | Truttikon . . . | — | — | — | — | — | — | 1 | 1 |
| | Bez. Andelfing. | — | — | 40631 | 26000 | 10784 | 7030 | 34121 | 26238 |
| 141 | Kloten . . . | — | — | — | — | — | — | 3300 | 3300 |
| 143 | Rafz . . . | — | — | — | — | — | — | 600 | 600 |
| 145a | Wallisellen, Kirchenbaufond | — | — | — | — | — | — | 4 | 4 |
| | Bez. Bülach | — | — | — | — | — | — | 3904 | 3904 |
| 147 | Affoltern . . . | — | — | — | — | — | — | 117 | 117 |
| 150 | Dällikon . . . | — | — | — | — | — | — | 1678 | 1678 |
| 151 | Dielsdorf . . . | 25000 | 20000 | — | — | — | — | — | — |
| 154 | Oberglatt . . . | — | — | — | — | — | — | 2000 | 1300 |
| 155 | Otelfingen . . . | — | — | — | — | — | — | 1613 | 1613 |
| 159 | Schöfflisdorf . . . | — | — | — | — | 2000 | 500 | — | — |
| 162 | Weiach . . . | — | — | 4500 | 2200 | — | — | — | — |
| | Bez. Dielsdorf | 25000 | 20000 | 4500 | 2200 | 2000 | 500 | 5408 | 4708 |

Kirch-Gemeinden 1893

und den Ursachen ihrer Entstehung.

| Ordnungsnummer | Passiven, zu tilgen | | | | | | Die Passiven nach ihren Ursachen | | |
|----------------|---------------------|----------|----------|----------|-----------|-----------------|----------------------------------|--------------------------------|-----------------|
| | bis 1895 | bis 1900 | bis 1920 | bis 1950 | nach 1950 | Zeit unbestimmt | Korrentrechnungsdefizit | Neubauten und Hauptreparaturen | Andere Ursachen |
| | Fr. | Fr. | Fr. | Fr. | Fr. | Fr. | Fr. | Fr. | Fr. |
| 114 | — | — | 15500 | — | — | — | — | 15500 | — |
| 115 | — | — | — | — | — | 1300 | — | 1300 | — |
| 116 | — | — | — | — | — | 21852 | — | 21852 | — |
| 117 | — | — | 25000 | — | — | — | — | 25000 | — |
| 119 | — | — | — | — | — | 1000 | — | 1000 | — |
| | 4540 | 4200 | 40500 | — | — | 36475 | 1413 | 84302 | — |
| 120 | — | — | — | — | — | 2300 | — | 2300 | — |
| 122 | — | — | 13800 | — | — | — | — | 13800 | — |
| 124 | — | — | — | — | — | 12500 | — | 12500 | — |
| 126 | — | 2950 | — | — | — | — | — | 2950 | — |
| 128 | 980 | — | — | — | — | — | 980 | — | — |
| 129a | 65 | — | — | — | — | — | 65 | — | — |
| 131 | 582 | — | — | — | — | — | — | 582 | — |
| 132a | — | — | — | — | — | 490 | 490 | — | — |
| 133 | 600 | — | — | — | — | — | — | — | 600 |
| 134 | — | 25000 | — | — | — | — | — | 25000 | — |
| 134a | 1 | — | — | — | — | — | 1 | — | — |
| | 2228 | 27950 | 13800 | — | — | 15290 | 1536 | 57132 | 600 |
| 141 | 3300 | — | — | — | — | — | — | 3300 | — |
| 143 | — | — | — | — | — | 600 | 600 | — | — |
| 145a | 4 | — | — | — | — | — | — | — | 4 |
| | 3304 | — | — | — | — | 600 | 600 | 3300 | 4 |
| 147 | 117 | — | — | — | — | — | 117 | — | — |
| 150 | — | — | — | — | — | 1678 | — | 1678 | — |
| 151 | — | — | 20000 | — | — | — | — | 20000 | — |
| 154 | — | — | — | — | — | 1300 | 1300 | — | — |
| 155 | 1613 | — | — | — | — | — | — | 1613 | — |
| 159 | 500 | — | — | — | — | — | — | 500 | — |
| 162 | — | 2200 | — | — | — | — | — | 2200 | — |
| | 2230 | 2200 | 20000 | — | — | 2978 | 1417 | 25991 | — |

3. Steuernachzahlungen der Kirch-Gemeinden 1893.

(§ 147 des Gemeinde-Gesetzes.)

| Kirch-Gemeinden | Fälle | Betrag Fr. | Kirch-Gemeinden | Fälle | Betrag Fr. | Kirch-Gemeinden | Fälle | Betrag Fr. |
|-----------------------|-------|---------------|-----------------------|-------|---------------|------------------------|-------|---------------|
| Zürich. St. Peter | 6 | 4985 | Oetweil . . . | 1 | 40 | Andelfingen . | 1 | 50 |
| Predigern . | 6 | 317 | Stäfa . . . | 1 | 49 | Henggart . | 1 | 25 |
| Kath. Zürich | 2 | 346 | Uetikon . . | 1 | 30 | Ossingen . . | 1 | 52 |
| Enge | 9 | 147 | Zumikon . . | 1 | 14 | Tbalheim . . | 1 | 35 |
| Fluntern . . | 2 | 7963 | Meilen 1893 | 10 | 332 | Andelfing. 1893 | 4 | 162 |
| Neumünster . | 15 | 1077 | 1892 | 7 | 612 | 1892 | 2 | 452 |
| Unterstrass . | 3 | 1484 | Bäretsweil . | 1 | 20 | Eglisau . . . | 2 | 69 |
| Wiedikon . . | 4 | 125 | Dürnten . . . | 1 | 10 | Glattfelden . | 1 | 1 |
| Wollishofen . | 2 | 1928 | Gossau . . . | 5 | 624 | Kloten | 1 | 34 |
| Wytikon . . . | 1 | 30 | Hinweil . . . | 2 | 52 | Wallisellen . | 2 | 51 |
| Zollikon . . . | 1 | 7 | Rüti | 2 | 18 | Wyl | 3 | 175 |
| Zürich 1893 | 51 | 18409 | Wald | 2 | 318 | Bülach 1893 | 9 | 330 |
| 1892 | 42 | 7864 | Wetzikon . . | 4 | 1913 | 1892 | 4 | 81 |
| Aeugst | 1 | 237 | Hinweil 1893 | 17 | 2955 | Rümlang . . . | 1 | 7 |
| Affoltern . . | 1 | 80 | 1892 | 20 | 869 | Dielsdorf 1893 | 1 | 7 |
| Hausen | 1 | 5 | Uster | 2 | 31 | 1892 | 2 | 37 |
| Hedingen . . | 1 | 27 | Volketsweil . | 3 | 87 | Rekapitulation. | | |
| Metmenstetten | 1 | 5 | Uster 1893 | 5 | 118 | Bezirke. | | |
| Obfelden . . . | 1 | 150 | 1892 | 10 | 216 | Zürich | 51 | 18409 |
| Stallikon . . | 1 | 14 | Fehraltorf . | 1 | 10 | Affoltern . . . | 7 | 518 |
| Affoltern 1893 | 7 | 518 | Illnau | 2 | 30 | Horgen | 19 | 742 |
| 1892 | 8 | 982 | Pfäffikon 1893 | 3 | 40 | Meilen | 10 | 332 |
| Horgen | 4 | 211 | 1892 | 1 | 5 | Hinweil . . . | 17 | 2955 |
| Langnau . . . | 1 | 9 | Brütten . . . | 1 | 21 | Uster | 5 | 118 |
| Richtersweil . | 3 | 4 | Neftenbach . | 2 | 48 | Pfäffikon . . | 3 | 40 |
| Rüschlikon . . | 2 | 59 | Töss | 3 | 236 | Winterthur . | 14 | 1290 |
| Schönenberg | 1 | 54 | Winterthur . | 5 | 43 | Andelfingen . | 4 | 162 |
| Wädensweil . | 8 | 405 | Winterthur, kathol. | 1 | 175 | Bülach | 9 | 330 |
| Horgen 1893 | 19 | 742 | Zell | 2 | 767 | Dielsdorf . . | 1 | 7 |
| 1892 | 16 | 809 | Winterth. 1893 | 14 | 1290 | Kanton 1893 | 140 | 24903 |
| Hombrechtikon | 1 | 17 | 1892 | 12 | 649 | 1892 | 124 | 12576 |
| Küsnacht . . . | 4 | 174 | | | | | | |
| Meilen | 1 | 8 | | | | | | |

4. Legate und Geschenke der Kirch-Gemeinden 1893.

| Kirch-Gemeinden | Betrag Fr. | Kirch-Gemeinden | Betrag Fr. |
|-------------------------------|---------------|--------------------------------|---------------|
| Zürich, Fraumünster | 350 | Dürnten | 5 |
| Wipkingen | 250 | Bezirk Hinweil 1893 | 5 |
| Zollikon | 35 | 1892 | — |
| Bezirk Zürich 1893 | 635 | | |
| 1892 | 220 | Winterthur, kathol. | 200 |
| | | Bezirk Winterthur 1893 | 200 |
| Aeugst | 450 | 1892 | — |
| Affoltern | 30 | | |
| Obfelden | 1200 | Laufen, Kirchenbaufond . . . | 200 |
| Bezirk Affoltern 1893 | 1680 | Bezirk Andelfingen 1893 | 200 |
| 1892 | 1119 | 1892 | 500 |
| | | | |
| Erlenbach | 100 | Kanton Zürich 1893 | 2820 |
| Bezirk Meilen 1893 | 100 | 1892 | 1994 |
| 1892 | — | | |

A. IV. Finanzen der

1. Einnahmen und Ausgaben

| Ordnungsnummer | Armen-Gemeinden | Steuerfaktoren, wofür solche für er- höhere Steuern benutzt wurden | | | Steuerquote 0/00 | Korrent-Einnahmen | | | |
|----------------|---------------------------|---|-------------------------|--------------|---------------------|-------------------|---|--|--|
| | | Steuer- kapital Tausende Fr. | Steuer- pflichtige | | | Total Fr. | Steuern (inkl. Nachzahl- ungen) Fr. | Zinse von Kapi- talien Fr. | Frei- willige Kirchen- steuern Fr. |
| | | | Haus- halt- ungen | Män- ner | | | | | |
| 1 | Zürich | 369547 | —* | *7887 | 0,50 | 295996 | 203279 | 62108 | 155 |
| 2 | Aesch | 385 | 73 | 106 | 2 | 1789 | 1100 | 298 | 40 |
| 3 | Albisrieden | 1135 | 92 | 110 | 1 | 2844 | 1358 | 969 | 22 |
| 4 | Altstetten | 1418 | 182 | 215 | 1 | 4121 | 1840 | 1732 | 150 |
| 5 | Birmensdorf | 817 | 234 | 322 | 2,50 | 7904 | 3433 | 722 | 82 |
| 6 | Dietikon, reform. | 527 | 97 | 113 | 2 | 3241 | 1474 | 1011 | — |
| 7 | „ kathol. | 454 | 132 | 160 | 2,50 | 3256 | 1865 | 823 | — |
| 8 | Höngg | 3453 | 299 | 368 | 1,50 | 9552 | 6180 | 2448 | 284 |
| 9 | Oerlikon | 514 | 88 | 101 | 2 | 2454 | 1347 | 322 | — |
| 10 | Schlieren | 725 | 119 | 166 | 2,50 | 4213 | 2524 | 1171 | 104 |
| 11 | Schwamendingen | 370 | 102 | 124 | 1,50 | 2210 | 894 | 375 | — |
| 12 | Seebach | 925 | 183 | 211 | 2 | 4364 | 2639 | 762 | — |
| 13 | Uitikon | — | — | — | — | 933 | — | 726 | 25 |
| 14 | Urdorf | 376 | 139 | 173 | 3 | 8850 | 2066 | 776 | 76 |
| 15 | Weiningen | 1284 | 232 | 332 | 3 | 11554 | 5545 | 738 | — |
| 16 | Wytikon | 922 | 91 | 97 | 1 | 2020 | 1258 | 608 | — |
| 17 | Zollikon | 4961 | 242 | 276 | 1,50 | 10758 | 8291 | 895 | 772 |
| | Bezirk Zürich 1893 | 387813 | 2305 | 10761 | | 376059 | 245093 | 76484 | 1710 |
| | 1892 | 66244 | 5232 | 6169 | | 253751 | 87109 | 76457 | 17661 |
| 18 | Aegst | 568 | 131 | 158 | 1,50 | 2647 | 1285 | 386 | 151 |
| 19 | Affoltern | 1657 | 405 | 466 | 3 | 17978 | 7721 | 1163 | 315 |
| 20 | Bonstetten | 761 | 195 | 237 | 2 | 3437 | 2386 | 298 | — |
| 21 | Hausen | 3263 | 291 | 323 | 1,50 | 8347 | 5920 | 900 | 84 |
| 22 | Hedingen | 1368 | 287 | 375 | 2 | 5610 | 4060 | 538 | — |
| 23 | Kappel | 1136 | 145 | 183 | 1 | 2150 | 1464 | 530 | 124 |
| 24 | Knonau | — | — | — | — | 1899 | — | 1604 | 148 |
| 25 | Maschwanden | 1221 | 141 | 160 | 1 | 2593 | 1522 | 720 | — |
| 26 | Mettmenstetten | 2702 | 273 | 361 | 1 | 5430 | 3494 | 1088 | — |
| 27 | Obfelden | — | — | — | — | 1924 | 523 | 667 | 461 |
| 28 | Ottensbach | 1220 | 263 | 317 | 2 | 6483 | 3600 | 546 | 245 |

* Einkommens- und Mannssteuer nach Massgabe der §§ 67 c und 69 des Gesetzes betreffend die Gemeindesteuern der Städte Zürich und Winterthur vom 9. August 1891. (Steuerpflichtiges Einkommen Fr. 23,878,800.) Die Verteilung auf Vermögensfaktoren, Haushaltungen und Männer ergibt einen Steuerfuss von 54 Rp. per Faktor.

Armen-Gemeinden.

der Armen-Gemeinden 1893.

| Armen-Gemeinden | Korrent-Ausgaben | | | | | | Überschuss der | | |
|-------------------------|------------------|---------------------------------|--|--------------|---------------------------------|--------------------|---|-------------|----------|
| | Total | Betrag der Armenunterstützungen | | | Besoldungen, allgem. Verwaltung | Zinse von Passiven | Erstellung und Unterhalt von Gebäuden u. Liegenschaften | Ein-nahmen | Ausgaben |
| | | Total | speziell f. bessere Ausbildg. junger Leute | | | | | | |
| | | Fr. | Fr. | Fr. | | | | Fr. | Fr. |
| Zürich . . . | 251514 | 198848 | 23383 | 22588 | 578 | 582 | 44482 | — | |
| Aesch . . . | 2465 | 2350 | — | 85 | 8 | — | — | 676 | |
| Albisrieden . . | 2165 | 1264 | — | 62 | — | — | 679 | — | |
| Altstetten . . | 4100 | 3900 | 200 | 177 | — | — | 21 | — | |
| Birmensdorf . . | 7494 | 7239 | — | 161 | 32 | — | 410 | — | |
| Dietikon, reform. | 2770 | 2610 | 80 | 136 | — | — | 471 | — | |
| „ katholisch | 3475 | 3246 | — | 149 | — | — | — | 219 | |
| Höngg . . . | 7906 | 7083 | — | 211 | 417 | 72 | 1646 | — | |
| Oerlikon . . . | 2773 | 2681 | — | 75 | — | — | — | 319 | |
| Schlieren . . . | 3503 | 3310 | — | 166 | — | — | 710 | — | |
| Schwamending. | 3064 | 2811 | 110 | 174 | — | — | — | 854 | |
| Seebach . . . | 4748 | 4607 | — | 115 | — | — | — | 384 | |
| Utikon . . . | 1099 | 1039 | — | 17 | — | — | — | 166 | |
| Urdorf . . . | 8849 | 7399 | — | 214 | 250 | 801 | 1 | — | |
| Weiningen . . . | 10764 | 10467 | 331 | 156 | 49 | — | 790 | — | |
| Wytikon . . . | 2479 | 2374 | — | 48 | 15 | — | — | 459 | |
| Zollikon . . . | 9118 | 8744 | — | 267 | 21 | — | 1640 | — | |
| Bez. Zürich 1893 | 328286 | 269972 | 24104 | 24801 | 1370 | 1455 | 50850 | 3077 | |
| 1892 | 290619 | 257867 | — | — | 1296 | 260 | 9502 | 46370 | |
| Aeugst . . . | 3206 | 3138 | 284 | 20 | — | — | — | 559 | |
| Affoltern . . . | 15462 | 14507 | 821 | 355 | 82 | — | 2516 | — | |
| Bonstetten . . . | 3600 | 3426 | — | 90 | — | — | — | 163 | |
| Hausen . . . | 9056 | 8931 | 359 | 99 | — | — | — | 709 | |
| Hedingen . . . | 7363 | 7040 | — | 138 | — | — | — | 1753 | |
| Kappel . . . | 1738 | 1493 | — | 34 | — | — | 412 | — | |
| Knonau . . . | 2458 | 2395 | 329 | 39 | — | — | — | 559 | |
| Maschwanden . . | 3295 | 3267 | 85 | 11 | — | — | — | 702 | |
| Mettmenstetten | 6540 | 6288 | — | 215 | — | — | — | 1110 | |
| Obfelden . . . | 4443 | 4433 | — | 10 | — | — | — | 2519 | |
| Ottenbach . . . | 6953 | 6440 | — | 130 | 74 | — | — | 470 | |

Einnahmen und Ausgaben

| Ordnungsnummer | Armen-Gemeinden | Steuerfaktoren, wofür solche für erhöhte Steuern benutzt wurden | | | Steuerquote ‰ | Korrektureinnahmen | | | | | | | |
|----------------|----------------------------|--|------------------|--------|------------------|--------------------|---|------------------------------------|--------------------------------------|-----|-----|-----|-----|
| | | Steuerkapital Tausende Fr. | Steuerpflichtige | | | Total | Steuern (inkl. Nachzahlungen) Fr. | Zinsen von Kapitalien Fr. | Freiwillige Kirchensteuern Fr. | | | | |
| | | | Hauhaltungen | Männer | | | | | | Fr. | Fr. | Fr. | Fr. |
| | | | | | | | | | | | | | |
| 29 | Riffersweil . . . | 1613 | 104 | 121 | 0,150 | 1813 | 919 | 614 | 143 | | | | |
| 30 | Stallikon . . . | 888 | 256 | 325 | 1,150 | 7207 | 2286 | 1640 | — | | | | |
| | | 16397 | 2491 | 3026 | | 67518 | 35180 | 10694 | 1671 | | | | |
| | Bezirksarmenanstalt Kappel | — | — | — | — | 77417 | — | 171 | — | | | | |
| | Bez. Affoltern 1893 | 16397 | 2491 | 3026 | | 144935 | 35180 | 10865 | 1671 | | | | |
| | 1892 | 20718 | 2943 | 3568 | | 128145 | 41242 | 10510 | 1743 | | | | |
| 31 | Adlisweil . . . | 1092 | 178 | 196 | 1,150 | 6239 | 2258 | 1235 | 325 | | | | |
| 32 | Hirzel . . . | 2725 | 277 | 352 | 1 | 12910 | 3354 | 1134 | 302 | | | | |
| 33 | Horgen . . . | 15444 | 914 | 1066 | 1,150 | 34834 | 25988 | 4434 | — | | | | |
| 34 | Hütten . . . | 827 | 149 | 194 | 2 | 5075 | 2293 | 333 | 262 | | | | |
| 35 | Kilchberg . . . | 5318 | 145 | 148 | 0,150 | 4720 | 2897 | 533 | 331 | | | | |
| 36 | Langnau . . . | 864 | 147 | 160 | 2 | 4909 | 2347 | 518 | 400 | | | | |
| 37 | Oberrieden . . . | 5449 | 192 | 210 | 0,180 | 6465 | 4680 | 603 | 652 | | | | |
| 38 | Richtersweil . . . | 10993 | 771 | 799 | 1 | 21770 | 12565 | 2071 | — | | | | |
| 39 | Rüschlikon . . . | 2267 | 186 | 206 | 1,150 | 6572 | 4004 | 1017 | 752 | | | | |
| 40 | Schönenberg . . . | 1286 | 329 | 416 | 1,180 | 6130 | 3656 | 118 | — | | | | |
| 41 | Thalweil . . . | 10719 | 404 | 439 | 0,150 | 19537 | 5946 | 2576 | 836 | | | | |
| 42 | Wädensweil . . . | 16737 | 1011 | 1197 | 1,170 | 49894 | 35369 | 3267 | — | | | | |
| | Bez. Horgen 1893 | 73721 | 4703 | 5383 | | 179055 | 105357 | 17844 | 3860 | | | | |
| | 1892 | 63764 | 4358 | 5061 | | 161049 | 100128 | 17786 | 3706 | | | | |
| 43 | Erlenbach . . . | 1640 | 165 | 203 | 1,130 | 4004 | 2594 | 809 | 60 | | | | |
| 44 | Herrliberg . . . | 2775 | 220 | 266 | 0,175 | 4240 | 2446 | 1330 | 181 | | | | |
| 45 | Hombrechtikon . . . | 4749 | 411 | 484 | 2,225 | 22239 | 12872 | 1481 | 267 | | | | |
| 46 | Küsnacht . . . | 5308 | 356 | 400 | 1,150 | 21707 | 8333 | 266 | 233 | | | | |
| 47 | Männedorf . . . | 9996 | 599 | 644 | 1,120 | 24900 | 13342 | 644 | — | | | | |
| 48 | Meilen . . . | 12285 | 569 | 715 | 1,140 | 24277 | 19066 | 2326 | — | | | | |
| 49 | Oetwil . . . | 3797 | 274 | 350 | 1 | 7225 | 4372 | 2351 | — | | | | |
| 50 | Stäfa . . . | 10628 | 636 | 705 | 2 | 35084 | 24205 | 1973 | 50 | | | | |
| 51 | Uetikon . . . | 3467 | 209 | 238 | 1,150 | 12350 | 6155 | 1175 | 269 | | | | |
| 52 | Zumikon . . . | 744 | 201 | 233 | 0,160 | 1576 | 690 | 509 | 193 | | | | |
| | Bezirk Meilen 1893 | 55389 | 3640 | 4238 | | 157602 | 94075 | 12864 | 1253 | | | | |
| | 1892 | 53235 | 3374 | 3922 | | 147965 | 88116 | 12566 | 1136 | | | | |

der Armen-Gemeinden 1893.

| Armen-Gemeinden | Korrent-Ausgaben | | | | | | Überschuss der | | | |
|-----------------------------|------------------|---------------------------------|--|---------------------------------|--------------------|--|----------------|-----------|-----|-----|
| | Total | Betrag der Armenunterstützungen | | Besoldungen, allgem. Verwaltung | Zinse von Passiven | Erstellung und Unterhalt von Gebäuden u. Liegen-schaften | Ein-nahmen | Aus-gaben | | |
| | | Total | speziell f. bessere Ausbildg. junger Leute | | | | | | Fr. | Fr. |
| | | | | | | | | | | |
| Riffersweil . . . | 1893 | 1855 | — | 12 | — | — | — | 80 | | |
| Stallikon . . . | 8582 | 8112 | — | 258 | 88 | 25 | — | 1375 | | |
| | 74589 | 71325 | 1878 | 1411 | 244 | 25 | 2928 | 9999 | | |
| Bezirksarmen-anstalt Kappel | 79173 | — | — | 5033 | 2149 | 22037 | — | 1756 | | |
| Bez. Affoltern 1893 | 153762 | 71325 | 1878 | 6444 | 2393 | 22062 | 2928 | 11755 | | |
| 1892 | 127877 | 68080 | — | — | 98 | 577 | 9184 | 8916 | | |
| Adlisweil . . . | 5633 | 5197 | — | 80 | — | — | 606 | — | | |
| Hirzel . . . | 13104 | 12841 | — | 100 | — | — | — | 194 | | |
| Horgen . . . | 37718 | 35525 | 3058 | 2018 | 115 | — | — | 2884 | | |
| Hütten . . . | 4653 | 4369 | — | 87 | — | 25 | 422 | — | | |
| Kilchberg . . . | 3006 | 2937 | — | 39 | — | — | 1714 | — | | |
| Langnau . . . | 4663 | 4610 | — | 53 | — | — | 246 | — | | |
| Oberrieden . . . | 3851 | 3798 | — | 53 | — | — | 2614 | — | | |
| Richtersweil . . . | 25029 | 23556 | 710 | 176 | — | 103 | — | 3259 | | |
| Rüschlikon . . . | 6301 | 6266 | — | 25 | — | — | 271 | — | | |
| Schönenberg . . . | 6838 | 6558 | — | 233 | 2 | — | — | 708 | | |
| Thalweil . . . | 15525 | 14925 | 93 | 560 | — | — | 4012 | — | | |
| Wädensweil . . . | 47047 | 45605 | 3181 | 651 | — | 561 | 2847 | — | | |
| Bez. Horgen 1893 | 173368 | 166187 | 7042 | 4075 | 117 | 689 | 12732 | 7045 | | |
| 1892 | 164396 | 156903 | — | — | 47 | 1974 | 6604 | 9951 | | |
| Erlenbach . . . | 5311 | 5056 | — | 160 | — | — | — | 1307 | | |
| Herrliberg . . . | 6377 | 6114 | — | 130 | 40 | — | — | 2137 | | |
| Hombrechtikon . . . | 19500 | 17531 | 142 | 730 | 488 | — | 2739 | — | | |
| Küsnacht . . . | 22249 | 21259 | — | —* | 409 | —* | — | 542 | | |
| Männedorf . . . | 24717 | 21306 | — | 1315 | 179 | 512 | 183 | — | | |
| Meilen . . . | 21156 | 20172 | — | 969 | — | — | 3121 | — | | |
| Oetwil . . . | 5677 | 5448 | — | 188 | 26 | — | 1548 | — | | |
| Stäfa . . . | 35352 | 28975 | 919 | 987 | 629 | 4682 | — | 268 | | |
| Uetikon . . . | 11405 | 11046 | 540 | 90 | — | 31 | 945 | — | | |
| Zumikon . . . | 1974 | 1874 | — | 45 | — | — | — | 398 | | |
| Bez. Meilen 1893 | 153718 | 138781 | 1601 | 4614 | 1771 | 5225 | 8536 | 4652 | | |
| 1892 | 167819 | 139461 | — | — | 1749 | 12565 | 5257 | 25111 | | |

* Die bezüglichen Ausgaben wurden als Unterstützung der Armenhausbewohner aufgefasst und auf dieselben repartirt.

Einnahmen und Ausgaben

| Ordnungsnummer | Armen-Gemeinden | Steuerfaktoren, wofür solche für er- hobene Steuern benutzt wurden | | | Steuerquote ‰ | Korrent-Einnahmen | | | |
|----------------|--------------------------|---|-------------------------|-------------|------------------|-------------------|---|--|--|
| | | Steuer- kapital Tausende Fr. | Steuer- pflichtige | | | Total | Steuern (inkl. Nachzahl- ungen) Fr. | Zinse von Kapi- talien Fr. | Frei- willige Kirchen- steuern Fr. |
| | | | Haus- halt- ungen | Män- ner | | | | | |
| | | | | | | | | | |
| 53 | Bäretswil . . . | 4731 | 790 | 948 | 2 | 21955 | 13477 | 1660 | 917 |
| 54 | Bubikon . . . | 1549 | 275 | 319 | 1,50 | 8224 | 3215 | 880 | — |
| 55 | Dürnten . . . | 1777 | 306 | 378 | 1,50 | 7176 | 3692 | 1890 | 596 |
| 56 | Fiscenthal . . . | 2478 | 748 | 969 | 2 | 19315 | 8460 | 2161 | 367 |
| 56a | „ Armenanstalt | — | — | — | — | 1276 | — | 331 | — |
| 57 | Gossau . . . | 3357 | 687 | 797 | 2 | 20522 | 11656 | 835 | 473 |
| 58 | Grünigen . . . | 2183 | 312 | 359 | 2 | 8276 | 6320 | 840 | 184 |
| 59 | Hinweil . . . | 3537 | 544 | 643 | 2 | 14677 | 9804 | 756 | — |
| 60 | Rüti . . . | 5647 | 252 | 292 | 0,50 | 6604 | 3116 | 671 | — |
| 61 | Seegräben . . . | 1480 | 103 | 128 | 1 | 2175 | 1711 | 280 | 101 |
| 62 | Wald . . . | 3398 | 1002 | 1142 | 1,50 | 22870 | 17755 | 1365 | — |
| 63 | Wetzikon . . . | 2997 | 642 | 730 | 2 | 25454 | 11642 | 1185 | 701 |
| | Bez. Hinweil 1893 | 38134 | 5661 | 6705 | | 158524 | 90848 | 12854 | 3339 |
| | 1892 | 38619 | 5643 | 6687 | | 162380 | 95553 | 13127 | 3803 |
| 64 | Dübendorf . . . | 2004 | 401 | 476 | 2 | 9216 | 5801 | 952 | 196 |
| 65 | Egg . . . | 2573 | 507 | 631 | 2 | 15346 | 7421 | 1550 | 356 |
| 66 | Fällanden . . . | 951 | 173 | 215 | 1,75 | 3258 | 2344 | 582 | — |
| 67 | Greifensee . . . | 485 | 75 | 92 | 2 | 3471 | 1304 | 288 | 146 |
| 68 | Maur . . . | 2216 | 445 | 540 | 2 | 10208 | 6556 | 1015 | 108 |
| 69 | Mönchaltorf . . . | 995 | 299 | 358 | 2 | 6225 | 3304 | 446 | — |
| 70 | Schwerzenbach . . . | — | — | — | — | 639 | — | 463 | 88 |
| 71 | Uster . . . | 10512 | 1023 | 1192 | 2 | 38587 | 27435 | 2391 | 43 |
| 72 | Volketswil . . . | 2586 | 401 | 514 | 2 | 10877 | 7382 | 577 | 150 |
| 73 | Wangen . . . | 1248 | 172 | 220 | 1,50 | 3206 | 2461 | 467 | — |
| | Bez. Uster 1893 | 23570 | 3496 | 4238 | | 101033 | 64008 | 8731 | 1087 |
| | 1892 | 23875 | 3511 | 4259 | | 99931 | 67198 | 9225 | 1327 |
| 74 | Bauma . . . | 3939 | 737 | 858 | 2 | 24579 | 11838 | 1183 | — |
| 75 | Fehraltorf . . . | 3065 | 218 | 249 | 1,50 | 6575 | 5320 | 566 | — |
| 76 | Hittnau . . . | 1312 | 305 | 394 | 2 | 11538 | 5864 | 867 | — |
| 77 | Illnau . . . | 3845 | 587 | 733 | 2 | 16590 | 10384 | 1116 | 815 |
| 78 | Kyburg . . . | 585 | 80 | 104 | 2 | 2198 | 1537 | 158 | 112 |
| 79 | Lindau . . . | 1914 | 221 | 300 | 1 | 3736 | 2435 | 755 | 145 |
| 80 | Pfäffikon . . . | 5061 | 603 | 608 | 1 | 29415 | 21991 | 946 | 1365 |
| 81 | Russikon . . . | 1977 | 418 | 506 | 2 | 13232 | 6411 | 543 | 233 |
| 82 | Sternenberg . . . | 253 | 278 | 330 | 2 | 13734 | 1722 | 1199 | 248 |

der Armen-Gemeinden 1893.

| Armen-Gemeinden | Korrent-Ausgaben | | | | | | Überschuss der | |
|--------------------------|------------------|--------------------------------------|--|---|--------------------------|---|-------------------|---------------|
| | Total | Betrag der Armen- unterstützungen | | Besold- ungen, allgem. Ver- waltung | Zinse von Passiven | Erstel- lung und Unterhalt von Gebäuden u. Liegen- schaften | Ein- nahmen | Aus- gaben |
| | | Total | speziell f. bessere Ausbildg. junger Leute | | | | | |
| | | Fr. | Fr. | | | | Fr. | Fr. |
| Bäretswil . . . | 22018 | 20757 | — | 636 | 97 | 403 | — | 63 |
| Bubikon . . . | 9150 | 8589 | — | 441 | 61 | — | — | 926 |
| Dürnten . . . | 6866 | 6402 | — | 390 | — | — | 310 | — |
| Fiscenthal . . . | 20348 | 18989 | 220 | 929 | 74 | — | — | 1033 |
| „ Armenhausbfd. | 22 | — | — | — | — | — | 1254 | — |
| Gossau . . . | 20080 | 18573 | 412 | 548 | 147 | — | 442 | — |
| Grünigen . . . | 9289 | 8771 | — | 258 | — | — | — | 1013 |
| Hinweil . . . | 17128 | 16212 | 214 | 597 | 132 | 127 | — | 2451 |
| Rüti . . . | 6709 | 6460 | 219 | 184 | 2 | — | — | 105 |
| Seegräben . . . | 1801 | 1706 | — | 53 | 4 | — | 374 | — |
| Wald . . . | 21428 | 19499 | 1556 | 1127 | 93 | — | 1442 | — |
| Wetzikon . . . | 23119 | 22017 | 1129 | 930 | 121 | — | 2335 | — |
| Bez. Hinweil 1893 | 157958 | 147975 | 3750 | 6093 | 731 | 530 | 6157 | 5591 |
| 1892 | 153999 | 144542 | — | — | 817 | 258 | 13376 | 4995 |
| Dübendorf . . . | 9664 | 8946 | 150 | 328 | 112 | 11 | — | 448 |
| Egg . . . | 18856 | 13684 | — | 304 | 200 | — | — | 3510 |
| Fällanden . . . | 3506 | 3433 | 206 | 72 | — | — | — | 248 |
| Greifensee . . . | 4339 | 4133 | — | 37 | — | — | — | 868 |
| Maur . . . | 10544 | 9976 | — | 259 | 136 | — | — | 336 |
| Mönchaltorf . . . | 5445 | 5111 | — | 137 | — | 2 | 780 | — |
| Schwerzenbach | 438 | 425 | — | 10 | — | — | 201 | — |
| Uster . . . | 33169 | 30723 | 696 | 1593 | 226 | 3 | 5418 | — |
| Volketswil . . . | 13424 | 12765 | 347 | 258 | 76 | — | — | 2547 |
| Wangen . . . | 2825 | 2515 | — | 163 | 10 | — | 381 | — |
| Bez. Uster 1893 | 102210 | 91711 | 1399 | 3161 | 760 | 16 | 6780 | 7957 |
| 1892 | 100441 | 94068 | — | — | 822 | 24 | 8136 | 8646 |
| Bauma . . . | 17570 | 16704 | 913 | 341 | 404 | — | 7009 | — |
| Fehraltorf . . . | 5059 | 4839 | — | 73 | 27 | — | 1516 | — |
| Hittnau . . . | 8606 | 7976 | — | 171 | 297 | 88 | 2932 | — |
| Illnau . . . | 15314 | 13730 | 187 | 618 | 9 | — | 1276 | — |
| Kyburg . . . | 2614 | 2293 | — | 60 | — | 6 | — | 416 |
| Lindau . . . | 4195 | 4051 | 150 | 104 | 15 | — | — | 459 |
| Pfäffikon . . . | 15045 | 13090 | 350 | 318 | 38 | — | 14370 | — |
| Russikon . . . | 13112 | 12716 | 1086 | 196 | 27 | — | 120 | — |
| Sternenberg . . . | 11354 | 10693 | 100 | 498 | — | — | 2380 | — |

Einnahmen und Ausgaben

| Ordnungsnummer | Armen-Gemeinden | Steuerfaktoren, wofern solche für er- hobene Steuern benutzt wurden | | | Steuerquote 0/00 | Korrent-Einnahmen | | | |
|----------------|----------------------------|--|-------------------------|-------------|-------------------------|-------------------|--|---------------------------------|---|
| | | Steuer- kapital Tausende | Steuer- pflichtige | | | Total | Steuern (inkl. Nachzahl- ungen) | Zinse von Kapi- talien | Frei- willige Kirchen- steuern |
| | | | Haus- halt- ungen | Män- ner | | | | | |
| | | Fr. | | | | | Fr. | Fr. | Fr. |
| 83 | Weisslingen . . . | 1138 | 330 | 390 | 1,50 | 6613 | 2802 | 465 | 182 |
| 84 | Wildberg . . . | 808 | 227 | 279 | 2 | 5507 | 2745 | 471 | 198 |
| 85 | Wyla | 1006 | 219 | 259 | 2 | 5365 | 2969 | 1269 | 102 |
| | Pfäffikon 1893 | 24903 | 4223 | 5010 | | 139082 | 76018 | 9538 | 3400 |
| | 1892 | 24156 | 4233 | 5105 | | 119816 | 60113 | 9574 | 3194 |
| 86 | Altikon | 871 | 125 | 179 | 1,50 | 3342 | 1763 | 1447 | — |
| 87 | Bertschikon . . . | 764 | 110 | 138 | 2,50 | 4700 | 2530 | 602 | 113 |
| 88 | Brütten | — | — | — | — | 1756 | 42 | 488 | — |
| 89 | Dägerlen | 932 | 127 | 163 | 1,50 | 2838 | 1832 | 440 | 125 |
| 90 | Dättlikon | 284 | 69 | 84 | 1 | 1255 | 437 | 354 | 70 |
| 91 | Dynhard | 877 | 125 | 183 | 2 | 4206 | 2370 | 1057 | 106 |
| 92 | Elgg | 3007 | 224 | 238 | 1 | 4001 | 3468 | 274 | — |
| 93 | Ellikon a. d. Th. | 476 | 69 | 93 | 1,50 | 1562 | 957 | 396 | 120 |
| 94 | Elsau | 894 | 133 | 169 | 1 | 3463 | 1196 | 958 | — |
| 95 | Hagenbuch | 688 | 118 | 143 | 2 | 2807 | 2024 | 251 | — |
| 96 | Hettlingen | 999 | 107 | 135 | 2 | 3941 | 2572 | 301 | 220 |
| 97 | Hofstetten | 505 | 112 | 154 | 2,50 | 7024 | 1928 | 378 | — |
| 98 | Neftenbach | 1766 | 281 | 349 | 2 | 7737 | 5399 | 650 | 256 |
| 99 | Oberwinterthur . . | 3182 | 469 | 584 | 2 | 16081 | 8504 | 1517 | 294 |
| 100 | Pfungen | 517 | 131 | 155 | 1,50 | 2451 | 1205 | 761 | 246 |
| 101 | Rickenbach | 1495 | 120 | 151 | 0,50 | 1558 | 883 | 636 | — |
| 102 | Schlatt | 1036 | 135 | 167 | 1,50 | 2606 | 2007 | 258 | — |
| 103 | Schottikon | 144 | 34 | 49 | 2 | 2356 | 453 | 190 | — |
| 104 | Seen | 3082 | 353 | 409 | 2 | 13673 | 7688 | 852 | — |
| 105 | Seuzach | 1147 | 158 | 212 | 1,50 | 3556 | 2275 | 426 | 103 |
| 106 | Töss | 4236 | 277 | 338 | 1 | 11031 | 6020 | 3235 | — |
| 107 | Turbenthal | 2596 | 420 | 512 | 2 | 13558 | 7055 | 1005 | — |
| 108 | Veltheim | 959 | 172 | 212 | 2 | 4525 | 2688 | 763 | — |
| 109 | Wiesendangen . . . | 1606 | 204 | 238 | 1,50 | 4666 | 3072 | 976 | 174 |
| 110 | Winterthur | 87753 | — | * 1816* | 0,50 | 117834 | 49175 | 45498 | 1209 |
| 111 | Wülflingen | 1020 | 360 | 427 | 1,70 | 7545 | 3072 | 849 | 163 |
| 112 | Zell | 1050 | 268 | 347 | 2 | 5633 | 3946 | 569 | 70 |
| | Bez. Winterth. 1893 | 121886 | 4701 | 7645 | | 255705 | 124561 | 65131 | 3269 |
| | 1892 | 124818 | 4927 | 7734 | | 239547 | 109983 | 64739 | 4964 |

* Einkommens- und Mannssteuer nach Massgabe der §§ 67c und 69 des Gesetzes betreffend die Gemeindesteuern der Städte Zürich und Winterthur vom 9. August 1891. (Steuerpflichtiges Einkommen Fr. 2,275,800.) Die Verteilung auf Vermögensfaktoren, Haushaltungen und Männer ergibt einen Steuerfuss von 54 Rp. pro Faktor.

der Armen-Gemeinden 1893.

| Armen-Gemeinden | Korrent-Ausgaben | | | | | | Überschuss der | |
|----------------------------|------------------|---------------------------------|--|---------------------------------|--------------------|---|----------------|----------|
| | Total | Betrag der Armenunterstützungen | | Besoldungen, allgem. Verwaltung | Zinse von Passiven | Erstellung und Unterhalt von Gebäuden u. Liegenschaften | Einnahmen | Ausgaben |
| | | Total | speziell f. bessere Ausbildg. junger Leute | | | | | |
| Fr. | Fr. | Fr. | Fr. | Fr. | Fr. | Fr. | Fr. | |
| Weisslingen . . . | 7315 | 7093 | — | 194 | 27 | — | — | 702 |
| Wildberg . . . | 5952 | 5784 | — | 66 | — | 62 | — | 445 |
| Wyla | 5775 | 5463 | — | 104 | 164 | 11 | — | 410 |
| Bez. Pfäffik. 1893 | 111911 | 104432 | 2786 | 2743 | 1008 | 167 | 29603 | 2432 |
| 1892 | 117971 | 110597 | — | — | 1034 | 507 | 9919 | 8074 |
| Altikon | 3774 | 3563 | 923 | 158 | 40 | 13 | — | 432 |
| Bertschikon . . . | 4350 | 4152 | — | 160 | — | — | 350 | — |
| Brütten | 2398 | 2324 | — | 70 | — | — | — | 642 |
| Dägerlen | 3019 | 2890 | — | 13 | — | — | — | 181 |
| Dättlikon | 1204 | 1046 | — | 68 | — | — | 51 | — |
| Dynhard | 4734 | 4529 | 184 | 102 | 35 | 14 | — | 528 |
| Elgg | 3485 | 3303 | 78 | 177 | 5 | — | 516 | — |
| Ellikon a. d. Th. | 3061 | 1779 | — | 81 | 8 | — | — | 1499 |
| Elsau | 3652 | 3558 | 102 | 72 | — | — | — | 189 |
| Hagenbuch | 4639 | 4382 | — | 202 | 33 | — | — | 1832 |
| Hettlingen | 3736 | 3517 | — | 60 | 13 | — | 205 | — |
| Hofstetten | 7012 | 6629 | 295 | 213 | 93 | 1 | 12 | — |
| Neftenbach | 6991 | 6563 | 225 | 235 | — | — | 746 | — |
| Oberwinterthur | 17775 | 16712 | 90 | 590 | 195 | 119 | — | 1694 |
| Pfungen | 2847 | 2794 | — | 45 | — | — | — | 396 |
| Rickenbach | 2315 | 2201 | — | 101 | — | — | — | 757 |
| Schlatt | 2229 | 2093 | — | 58 | — | — | 377 | — |
| Schottikon | 2181 | 2015 | — | 99 | 8 | — | 175 | — |
| Seen | 14171 | 12853 | 535 | 483 | 25 | — | — | 498 |
| Seuzach | 3596 | 3499 | — | 32 | 16 | 30 | — | 40 |
| Töss | 10884 | 10315 | — | 451 | — | 3 | 147 | — |
| Turbenthal | 14431 | 13652 | 385 | 610 | — | — | — | 873 |
| Veltheim | 4767 | 4584 | — | 99 | — | — | — | 242 |
| Wiesendangen . . . | 4559 | 4381 | — | 80 | 24 | — | 107 | — |
| Winterthur | 81938 | 74050 | 7550 | 3825 | 2422 | 319 | 35896 | — |
| Wülflingen | 8974 | 8374 | 438 | 305 | — | 43 | — | 1429 |
| Zell | 7603 | 6545 | 276 | 424 | 14 | 397 | — | 1970 |
| Bez. Winterth. 1893 | 230325 | 212303 | 11081 | 8813 | 2931 | 939 | 38582 | 13202 |
| 1892 | 238996 | 223115 | — | — | 3122 | 1013 | 8721 | 8170 |

Einnahmen und Ausgaben

| Ordnungsnummer | Armen-Gemeinden | Steuerfaktoren, wofür solche für er- hobene Steuern benutzt wurden | | | Steuerquote ‰ | Korrek-Einnahmen | | | |
|----------------|--------------------------|---|-------------------------|-------------|----------------------|------------------|--|--------------------------------|---|
| | | Steuer- kapital Tausende | Steuer- pflichtige | | | Total | Steuern (inkl. Nachzahl- ungen) | Zinse von Kapi- talen | Frei- willige Kirchen- steuern |
| | | | Haus- halt- ungen | Män- ner | | | | | |
| | | Fr. | | | | | Fr. | Fr. | Fr. |
| 113 | Andelfingen . . . | 5271 | 647 | 829 | 1,40 | 13132 | 10232 | 2118 | — |
| 114 | Benken . . . | 2060 | 157 | 186 | 1 | 3689 | 2403 | 800 | 314 |
| 115 | Berg a. I. . . | 1698 | 182 | 235 | 1 | 3204 | 2115 | 955 | — |
| 116 | Buch a. I. . . | 821 | 146 | 232 | 2 | 3946 | 2397 | 604 | 114 |
| 117 | Dachsen . . . | 669 | 139 | 171 | 2 | 4002 | 1958 | 1109 | — |
| 118 | Dorf . . . | 490 | 87 | 123 | 1 | 1540 | 700 | 831 | — |
| 119 | Ellikon a. Rh. . . | — | — | — | — | 171 | — | 149 | 14 |
| 120 | Feuerthalen . . . | 1510 | 97 | 114 | 1,30 | 3679 | 2237 | 937 | 300 |
| 121 | Flaach . . . | 1372 | 337 | 413 | 2,50 | 10254 | 5303 | 348 | — |
| 122 | Flurlingen . . . | 792 | 105 | 126 | 2 | 2819 | 2046 | 530 | — |
| 123 | Henggart . . . | 703 | 74 | 97 | 1 | 1198 | 949 | 239 | — |
| 124 | Laufen-Uhwiesen | 816 | 160 | 201 | 1 | 3019 | 1177 | 1353 | — |
| 125 | Marthalen . . . | 3330 | 295 | 334 | 1 | 6827 | 3959 | 1644 | 192 |
| 126 | Ossingen . . . | 1214 | 248 | 286 | 1,50 | 5064 | 2815 | 1017 | — |
| 127 | Rheinau . . . | — | — | — | — | 4175 | — | 2023 | — |
| 128 | Stammheim, Ober- | 1341 | 191 | 255 | 1 | 2319 | 1787 | 332 | — |
| 129 | „ Unter- | 1088 | 155 | 209 | 2 | 4252 | 2904 | 441 | — |
| 130 | Thalheim . . . | 640 | 115 | 159 | 2,50 | 4713 | 2460 | 141 | 105 |
| 131 | Trüllikon . . . | 1679 | 245 | 299 | 2,50 | 9132 | 5557 | 698 | 34 |
| 132 | Truttikon . . . | 581 | 96 | 126 | 1 | 1456 | 803 | 350 | 8 |
| 133 | Waltalingen . . . | 436 | 130 | 164 | 2,50 | 5427 | 1850 | 776 | — |
| | Bez. Andelf. 1893 | 26511 | 3606 | 4559 | | 94018 | 53652 | 17395 | 1081 |
| | 1892 | 27636 | 3748 | 4686 | | 91540 | 53370 | 16817 | 1174 |
| 134 | Bachenbülach . . | 739 | 167 | 195 | 2 | 3291 | 2201 | 439 | — |
| 135 | Bassersdorf . . . | 1203 | 197 | 240 | 2,50 | 5588 | 4101 | 269 | 99 |
| 136 | Bülach . . . | 3885 | 338 | 397 | 1,50 | 8981 | 6930 | 592 | — |
| 137 | Dietlikon . . . | 740 | 84 | 108 | 1,50 | 2146 | 1398 | 550 | — |
| 138 | Eglisau . . . | 2107 | 255 | 313 | 2 | 11826 | 5497 | 964 | 151 |
| 139 | Embrach, Ober- | 602 | 145 | 215 | 2,50 | 6332 | 2406 | 469 | — |
| 140 | „ Unter- | 3123 | 351 | 402 | 1,50 | 11498 | 7435 | 1061 | — |
| 141 | Freienstein . . . | 1085 | 224 | 293 | 2 | 6645 | 3203 | 247 | 348 |
| 142 | Glattfelden . . . | 1139 | 287 | 326 | 2 | 4869 | 3545 | 1130 | — |
| 143 | Hochfelden . . . | 788 | 108 | 141 | 1 | 2825 | 1037 | 804 | — |
| 144 | Höri . . . | 566 | 100 | 129 | 2 | 1802 | 1589 | 55 | — |
| 145 | Hüntwangen . . . | 687 | 167 | 177 | 3 | 4679 | 3092 | 301 | 48 |
| 146 | Kloten . . . | 3375 | 338 | 424 | 1 | 5597 | 4221 | 924 | — |
| 147 | Lufingen . . . | 1002 | 102 | 132 | 1 | 1685 | 1236 | 311 | 81 |
| 148 | Nürensdorf . . . | 1304 | 193 | 242 | 2 | 5924 | 4014 | 413 | 97 |

der Armen-Gemeinden 1893.

| Armen-Gemeinden | Korrent-Ausgaben | | | | | | Überschuss der | |
|--------------------------|------------------|---------------------------------|--|---------------------------------|--------------------|---|----------------|-------------|
| | Total | Betrag der Armenunterstützungen | | Besoldungen, allgem. Verwaltung | Zinse von Passiven | Erstellung und Unterhalt von Gebäuden u. Liegenschaften | Einnahmen | Ausgaben |
| | | Total | speziell f. bessere Ausbildg. junger Leute | | | | | |
| | | | | | | | | |
| | Fr. | Fr. | Fr. | Fr. | Fr. | Fr. | Fr. | |
| Andelfingen . . . | 11966 | 11246 | — | 390 | 42 | — | 1166 | — |
| Benken . . . | 2523 | 2365 | — | 94 | 4 | 30 | 1166 | — |
| Berg a. I. . . . | 3686 | 3573 | — | 65 | — | — | — | 482 |
| Buch a. I. . . . | 3480 | 3132 | — | 222 | — | 4 | 466 | — |
| Dachsen | 3470 | 3238 | 50 | 124 | 22 | — | 532 | — |
| Dorf | 1729 | 1603 | — | 75 | — | 6 | — | 189 |
| Ellikon a. Rh. . | 337 | 299 | — | 38 | — | — | — | 166 |
| Feuerthalen . . | 3365 | 3184 | — | 151 | 5 | — | 314 | — |
| Flaach | 8397 | 7981 | 22 | 272 | — | — | 1857 | — |
| Flurlingen . . . | 2328 | 2185 | — | 123 | — | — | 491 | — |
| Henggart | 990 | 966 | — | 7 | — | — | 208 | — |
| Laufen-Uhwiesen | 3226 | 3072 | 50 | 64 | — | — | — | 207 |
| Marthalen . . . | 6074 | 5652 | 477 | 187 | 95 | — | 753 | — |
| Ossingen | 8097 | 7725 | 75 | 294 | 33 | — | — | 3033 |
| Rheinau | 4666 | 4381 | — | 101 | 26 | — | — | 491 |
| Stammheim, Ober- | 3435 | 3132 | — | 291 | — | — | — | 1116 |
| „ Unter- | 3371 | 3126 | — | 149 | — | — | 881 | — |
| Thalheim | 3786 | 3500 | 260 | 169 | 96 | — | 927 | — |
| Trüllikon | 8343 | 7281 | 429 | 328 | 64 | — | 789 | — |
| Truttikon | 2177 | 2063 | — | 83 | — | — | — | 721 |
| Waltalingen . . . | 4935 | 4776 | — | 94 | — | — | 492 | — |
| Bez. Andelf. 1893 | 90381 | 84480 | 1363 | 3321 | 387 | 40 | 10042 | 6405 |
| 1892 | 88709 | 82600 | — | — | 331 | 860 | 6781 | 3950 |
| Bachenbülach . . | 3492 | 2836 | — | 217 | 96 | — | — | 201 |
| Bassersdorf . . . | 4829 | 4508 | — | 185 | — | — | 759 | — |
| Bülach | 9324 | 8430 | — | 390 | 299 | — | — | 343 |
| Dietlikon | 2713 | 2496 | — | 207 | — | — | — | 567 |
| Eglisau | 8909 | 8156 | 519 | 280 | 110 | — | 2917 | — |
| Embrach, Ober- | 5072 | 4815 | — | 236 | — | — | 1260 | — |
| „ Unter- | 9832 | 9153 | 806 | 443 | — | — | 1666 | — |
| Freienstein . . . | 5556 | 4853 | 245 | 280 | 254 | 93 | 1089 | — |
| Glattfelden . . . | 5438 | 4982 | 218 | 145 | 3 | — | — | 569 |
| Hochfelden . . . | 2533 | 2463 | — | 65 | — | — | 292 | — |
| Höri | 1642 | 1440 | — | 126 | 25 | — | 160 | — |
| Hüntwangen . . . | 4668 | 4118 | — | 114 | 181 | — | 11 | — |
| Kloten | 5850 | 5043 | — | 337 | 331 | 61 | — | 253 |
| Lufingen | 2027 | 1949 | — | 65 | — | — | — | 342 |
| Nürensdorf . . . | 5834 | 5521 | 350 | 159 | 12 | — | 90 | — |

Einnahmen und Ausgaben

| Ordnungsnummer | Armen-Gemeinden | Steuerfaktoren, wofür solche für er- hobene Steuern benutzt wurden | | | Steuerquote ‰ | Korrent-Einnahmen | | | |
|----------------|--------------------------|---|-------------------------|-------------|------------------|-------------------|---|--|--|
| | | Steuer- kapital Tausende Fr. | Steuer- pflichtige | | | Total | Steuern (inkl. Nachzahl- ungen) Fr. | Zinse von Kapi- talien Fr. | Frei- willige Kirchen- steuern Fr. |
| | | | Haus- halt- ungen | Män- ner | | | | | |
| | | | | | | | | | |
| 149 | Opfikon . . . | 703 | 137 | 151 | 2 | 3017 | 1983 | 486 | — |
| 150 | Rafz . . . | 2052 | 421 | 383 | 1,50 | 8433 | 7140 | 211 | — |
| 151 | Rieden . . . | 307 | 70 | 72 | 1,50 | 1560 | 674 | 650 | — |
| 152 | Rorbas . . . | 1063 | 214 | 290 | 2 | 5214 | 3164 | 250 | 292 |
| 153 | Wallisellen . . . | 693 | 113 | 124 | 2 | 3620 | 1925 | 510 | — |
| 154 | Wasterkingen . . . | 263 | 119 | 146 | 2 | 2381 | 1057 | 229 | 32 |
| 155 | Winkel . . . | 1312 | 173 | 243 | 1,20 | 2646 | 2074 | 331 | — |
| 156 | Wyl . . . | 1164 | 264 | 308 | 1,50 | 4916 | 3340 | 463 | 66 |
| | Bez. Bülach 1893 | 29902 | 4567 | 5451 | | 115475 | 73262 | 11659 | 1214 |
| | 1892 | 30283 | 4548 | 5433 | | 110447 | 70771 | 14375 | 1606 |
| 157 | Affoltern . . . | 617 | 129 | 163 | 3,180 | 7395 | 3382 | 797 | — |
| 158 | Bachs . . . | 629 | 141 | 203 | 2 | 2809 | 1946 | 338 | — |
| 159 | Boppelsen . . . | 346 | 63 | 76 | 1 | 880 | 485 | 340 | 55 |
| 160 | Buchs . . . | 584 | 130 | 181 | 2 | 3815 | 1790 | 685 | — |
| 161 | Dällikon . . . | 447 | 79 | 110 | 2 | 1923 | 1346 | 413 | — |
| 162 | Dänikon . . . | 265 | 51 | 79 | 3 | 2096 | 1183 | 382 | — |
| 163 | Dielsdorf . . . | 902 | 114 | 148 | 2 | 4358 | 2327 | 636 | — |
| 164 | Hüttikon . . . | — | — | — | — | 337 | — | 246 | 23 |
| 165 | Niederhasli . . . | 2083 | 310 | 412 | 2 | 9535 | 5610 | 1116 | — |
| 166 | Niederweningen . . . | 1310 | 181 | 274 | 2 | 5047 | 3531 | 1190 | — |
| 167 | Oberglatt . . . | 1219 | 180 | 249 | 1,50 | 4033 | 2472 | 634 | 116 |
| 168 | Otelfingen . . . | 1710 | 94 | 141 | 1 | 2317 | 1945 | 263 | 84 |
| 169 | Raat . . . | 111 | 55 | 68 | 4 | 6941 | 937 | 67 | — |
| 170 | Regensberg . . . | 507 | 77 | 63 | 1 | 1459 | 647 | 417 | — |
| 171 | Regensdorf . . . | 1712 | 225 | 287 | 1 | 5647 | 2311 | 1029 | 198 |
| 172 | Rümlang . . . | 1446 | 169 | 238 | 2,50 | 7450 | 4653 | 703 | — |
| 173 | Schöfflisdorf . . . | 994 | 206 | 267 | 2 | 6553 | 2934 | 510 | — |
| 174 | Stadel . . . | 846 | 134 | 184 | 2 | 6340 | 2527 | 194 | — |
| 175 | Steinmaur . . . | 1806 | 322 | 437 | 2,50 | 11849 | 6413 | 1241 | — |
| 176 | Weiach . . . | 762 | 166 | 206 | 2,50 | 5583 | 3115 | 1095 | 83 |
| 177 | Windlach . . . | 458 | 89 | 124 | 2 | 1865 | 1341 | 160 | — |
| | Bez. Dielsd. 1893 | 18754 | 2915 | 3910 | | 98232 | 50895 | 12456 | 559 |
| | 1892 | 19102 | 2921 | 3919 | | 95091 | 50697 | 12109 | 486 |

der Armen-Gemeinden 1893.

| Armen-Gemeinden | Korrent-Ausgaben | | | | | | Überschuss der | |
|--------------------------|------------------|---------------------------------|--|---------------------------------|--------------------|---|----------------|-------------|
| | Total | Betrag der Armenunterstützungen | | Besoldungen, allgem. Verwaltung | Zinse von Passiven | Erstellung und Unterhalt von Gebäuden u. Liegenschaften | Einnahmen | Ausgaben |
| | | Total | speziell f. bessere Ausbildg. junger Leute | | | | | |
| Fr. | Fr. | Fr. | Fr. | Fr. | Fr. | Fr. | Fr. | |
| Opfikon | 3645 | 3240 | 81 | 276 | 8 | 28 | — | 628 |
| Rafz | 7332 | 6057 | 480 | 309 | 364 | — | 1101 | — |
| Rieden | 1275 | 1161 | — | 56 | — | — | 285 | — |
| Rorbas | 5920 | 5555 | 344 | 236 | 33 | — | — | 706 |
| Wallisellen . . | 3423 | 3269 | 86 | 54 | — | — | 197 | — |
| Wasterkingen . | 2388 | 2176 | 250 | 82 | — | — | — | 7 |
| Winkel | 2533 | 2290 | 113 | 208 | 31 | — | 113 | — |
| Wyl | 4248 | 4052 | 15 | 172 | — | — | 668 | — |
| Bez. Bülach 1893 | 108483 | 98563 | 3507 | 4642 | 1747 | 182 | 10608 | 3616 |
| 1892 | 111745 | 99663 | — | — | 1671 | 239 | 5969 | 7267 |
| Affoltern . . . | 5046 | 4824 | 40 | 101 | — | — | 2349 | — |
| Bachs | 2925 | 2717 | — | 138 | 31 | — | — | 116 |
| Boppelsen . . . | 1137 | 1074 | — | 60 | — | — | — | 257 |
| Buchs | 4951 | 3263 | 207 | 99 | 429 | 87 | — | 1136 |
| Dällikon | 1959 | 1816 | — | 67 | 67 | — | — | 36 |
| Dänikon | 1926 | 1822 | — | 22 | 45 | — | 170 | — |
| Dielsdorf . . . | 4691 | 4368 | 50 | 132 | 67 | — | — | 333 |
| Hüttikon | 779 | 739 | — | 38 | — | — | — | 442 |
| Niederhasli . . | 10176 | 9616 | 195 | 346 | 97 | — | — | 641 |
| Niederweningen | 6253 | 5519 | 93 | 256 | 189 | — | — | 1206 |
| Oberglatt . . . | 3752 | 3522 | 191 | 156 | 20 | — | 281 | — |
| Otelfingen . . . | 2249 | 2145 | — | 28 | — | — | 68 | — |
| Raat | 6176 | 5929 | — | 198 | — | — | 765 | — |
| Regensberg . . . | 1746 | 1663 | — | 20 | — | — | — | 287 |
| Regensdorf . . . | 5414 | 5026 | — | 239 | — | — | 233 | — |
| Rümlang | 6005 | 5568 | 200 | 193 | — | 20 | 1445 | — |
| Schöfflisdorf . . | 6757 | 6325 | 840 | 297 | 46 | 16 | — | 204 |
| Stadel | 6709 | 5657 | 969 | 159 | 121 | 578 | — | 369 |
| Steinmaur . . . | 10807 | 9935 | 763 | 331 | 375 | — | 1042 | — |
| Weiach | 5167 | 4966 | 80 | 169 | — | — | 416 | — |
| Windlach | 2082 | 1984 | — | 65 | — | — | — | 217 |
| Bez. Dielsd. 1893 | 96707 | 88478 | 3628 | 3114 | 1487 | 701 | 6769 | 5244 |
| 1892 | 93596 | 86381 | — | — | 959 | 264 | 9123 | 7628 |

2. Aktiven, Passiven und Stammgut

| Ordnungsnummer | Armen-Gemeinden | Aktiven | | | | Total aller Aktiven | Pas-siven | Über-schuss der Aktiven, Passiven (—) |
|----------------|----------------------------|-----------------------|--------------------------|-----------------|-----------------------------|---------------------|-----------|---------------------------------------|
| | | Realisierbare | | | Nicht realisierbare Aktiven | | | |
| | | Total (realisierbare) | Zins-tragende Kapitalien | Liegen-schaften | | | | |
| Fr. | Fr. | Fr. | Fr. | Fr. | Fr. | Fr. | | |
| 1 | Zürich | 1683512 | 1618142 | 30750 | 506 | 1684018 | 40316 | 1643702 |
| 2 | Aesch | 7469 | 7409 | — | — | 7469 | — | 7469 |
| 3 | Albisrieden | 26172 | 25261 | — | — | 26172 | — | 26172 |
| 4 | Altstetten | 42971 | 42968 | — | 140 | 43111 | 42 | 43069 |
| 5 | Birmensdorf | 18076 | 16369 | — | 180 | 18256 | 600 | 17656 |
| 6 | Dietikon, reformirt | 27192 | 25267 | 800 | — | 27192 | — | 27192 |
| 7 | „ katholisch | 23220 | 21473 | 800 | — | 23220 | — | 23220 |
| 8 | Höngg | 71351 | 63727 | 4500 | — | 71351 | 9800 | 61551 |
| 9 | Oerlikon | 8985 | 8555 | — | — | 8985 | — | 8985 |
| 10 | Schlieren | 31134 | 30026 | — | — | 31134 | — | 31134 |
| 11 | Schwamendingen | 9114 | 9114 | — | 64 | 9178 | 187 | 8991 |
| 12 | Seebach | 20791 | 20647 | — | — | 20791 | 529 | 20262 |
| 13 | Uitikon | 19668 | 19668 | — | — | 19668 | 193 | 19475 |
| 14 | Urdorf | 26917 | 19166 | 6900 | — | 26917 | 5879 | 21038 |
| 15 | Weiningen | 23472 | 19013 | — | — | 23472 | — | 23472 |
| 16 | Wytikon | 16219 | 15741 | — | — | 16219 | 650 | 15569 |
| 17 | Zollikon | 22800 | 22226 | — | — | 22800 | — | 22800 |
| | Zürich 1893 | 2079063 | 1984772 | 43750 | 890 | 2079953 | 58196 | 2021757 |
| | 1892 | 2004664 | 1927481 | 44950 | 677 | 2005341 | 32245 | 1973096 |
| 18 | Aeugst | 11896 | 10979 | — | — | 11896 | — | 11896 |
| 19 | Affoltern | 32026 | 31628 | — | — | 32026 | — | 32026 |
| 20 | Bonstetten | 10960 | 7803 | 2200 | 88 | 11048 | — | 11048 |
| 21 | Hausen | 23486 | 23252 | — | 87 | 23573 | — | 23573 |
| 22 | Hedingen | 15957 | 13147 | 2000 | — | 15957 | — | 15957 |
| 23 | Kappel | 13763 | 12405 | — | — | 13763 | — | 13763 |
| 24 | Knonau | 38224 | 38052 | — | — | 38224 | — | 38224 |
| 25 | Maschwanden | 21794 | 20950 | — | — | 21794 | — | 21794 |
| 26 | Mettmenstetten | 28586 | 26014 | — | — | 28586 | — | 28586 |
| 27 | Obfelden | 17840 | 17653 | — | — | 17840 | — | 17840 |
| 28 | Ottenbach | 17234 | 14241 | 2800 | — | 17234 | 118 | 17116 |
| 29 | Riffersweil | 16692 | 16398 | — | — | 16692 | — | 16692 |
| 30 | Stallikon | 47342 | 43536 | 2600 | 800 | 48142 | 650 | 47492 |
| | | 295800 | 276058 | 9600 | 975 | 296775 | 768 | 296007 |
| | Bezirksarmenanstalt Kappel | 108511 | — | 90000 | — | 108511 | 31300 | 77211 |
| | Affoltern 1893 | 404311 | 276058 | 99600 | 975 | 405286 | 32068 | 373218 |
| | 1892 | 420615 | 279716 | 100400 | 975 | 421590 | 45028 | 376562 |

der Armen-Gemeinden 1893.

| Ordnungsnummer | Stammgut | | | Deckung des Stammgutes | | Passiven, im Berichtsjahre | | | |
|----------------|----------------|--|----------------------------------|---|---------|----------------------------|---------|----------------------|------------------------|
| | Ein- nahmen | Ausgaben resp. Abschreib- ungen | Bestand Ende des Jahres | (§ 7, Schlusssatz und § 8 der Verordnung) | | neu ge- macht | getilgt | Ver- mehr- ung | Ver- minder- ung |
| | | | | Über- schuss | Defizit | | | | |
| Fr. | Fr. | Fr. | Fr. | Fr. | Fr. | Fr. | Fr. | Fr. | Fr. |
| 1 | 5730 | — | 1701301 | — | 58105 | 24637 | 84 | 24553 | — |
| 2 | — | — | 7309 | 160 | — | — | — | — | — |
| 3 | 5 | — | 16951 | 9221 | — | — | — | — | — |
| 4 | 585 | — | 41201 | 1728 | — | 42 | — | 42 | — |
| 5 | — | — | 16804 | 672 | — | 600 | 600 | — | — |
| 6 | 20 | — | 25930 | 1262 | — | — | — | — | — |
| 7 | 30 | — | 24805 | — | 1585 | — | — | — | — |
| 8 | 1100 | — | 66458 | — | 4907 | — | — | — | — |
| 9 | 10 | — | 7585 | 1400 | — | — | — | — | — |
| 10 | 64 | — | 31179 | — | 45 | — | — | — | — |
| 11 | — | — | 8898 | 29 | — | 187 | — | 187 | — |
| 12 | — | — | 20690 | — | 428 | 529 | 163 | 366 | — |
| 13 | 60 | — | 14737 | 4738 | — | 193 | — | 193 | — |
| 14 | — | 850 | 24157 | — | 3119 | 4433 | 3472 | 961 | — |
| 15 | — | — | 26643 | — | 3171 | 3023 | 3023 | — | — |
| 16 | — | — | 15551 | 18 | — | 650 | — | 650 | — |
| 17 | — | 200 | 24239 | — | 1439 | — | 1000 | — | 1000 |
| | 7604 | 1050 | 2074438 | 19228 | 72799 | 34294 | 8342 | 26952 | 1000 |
| | 41994 | 739 | 2067160 | 75737 | 170478 | 10517 | 11408 | 3660 | 4551 |
| 18 | 100 | — | 12475 | — | 579 | — | — | — | — |
| 19 | 236 | — | 28806 | 3220 | — | — | — | — | — |
| 20 | 150 | — | 11520 | — | 560 | — | — | — | — |
| 21 | 280 | — | 21770 | 1716 | — | — | 120 | — | 120 |
| 22 | — | — | 16427 | — | 470 | — | — | — | — |
| 23 | — | — | 12405 | 1358 | — | — | — | — | — |
| 24 | — | — | 36068 | 2156 | — | — | — | — | — |
| 25 | — | — | 19477 | 2317 | — | — | — | — | — |
| 26 | 5 | — | 26162 | 2424 | — | — | — | — | — |
| 27 | 700 | — | 13133 | 4707 | — | — | — | — | — |
| 28 | 2400 | — | 18800 | — | 1684 | 118 | 1300 | — | 1182 |
| 29 | — | — | 16577 | 115 | — | — | — | — | — |
| 30 | 1824 | — | 47349 | — | 657 | — | 1495 | — | 1495 |
| | 5695 | — | 280969 | 18013 | 3950 | 118 | 2915 | — | 2797 |
| | — | — | — | — | — | 2600 | 12700 | — | 10100 |
| | 5695 | — | 280969 | 18013 | 3950 | 2718 | 15615 | — | 12897 |
| | 10957 | — | 275274 | 22660 | 1634 | 4128 | 1589 | 2539 | — |

Aktiven, Passiven und Stammgut

| Ordnungsnummer | Armen-Gemeinden | Aktiven | | | | | Pas-siven | Über-schuss der Aktiven, Passiven (—) |
|----------------|---------------------|-----------------------|--------------------------|-----------------|-----------------------------|---------------------|-----------|---------------------------------------|
| | | Realisierbare | | | Nicht realisierbare Aktiven | Total aller Aktiven | | |
| | | Total (realisierbare) | Zins-tragende Kapitalien | Liegen-schaften | | | | |
| | | Fr. | Fr. | Fr. | Fr. | Fr. | | |
| 31 | Adlisweil . . . | 32945 | 30366 | — | — | 32945 | — | 32945 |
| 32 | Hirzel . . . | 30315 | 28329 | 200 | 7041 | 37356 | — | 37356 |
| 33 | Horgen . . . | 111172 | 110889 | — | — | 111172 | 3500 | 107672 |
| 34 | Hütten . . . | 12484 | 10633 | — | — | 12484 | — | 12484 |
| 35 | Kilchberg . . . | 15094 | 15094 | — | — | 15094 | 55 | 15039 |
| 36 | Langnau . . . | 16228 | 14957 | — | — | 16228 | — | 16228 |
| 37 | Oberrieden . . . | 18705 | 18447 | — | — | 18705 | — | 18705 |
| 38 | Richtersweil . . . | 54963 | 51230 | — | 36769 | 91732 | 122 | 91610 |
| 39 | Rüschlikon . . . | 27978 | 27007 | — | 1590 | 29568 | — | 29568 |
| 40 | Schönenberg . . . | 25323 | 4700 | 17000 | 9635 | 34958 | 678 | 34280 |
| 41 | Thalweil . . . | 69416 | 68655 | — | 368 | 69784 | — | 69784 |
| 42 | Wädensweil . . . | 181629 | 95762 | 66500 | 139206 | 320835 | 28000 | 292835 |
| | Horgen 1893 | 596252 | 476069 | 83700 | 194609 | 790861 | 32355 | 758506 |
| | 1892 | 587669 | 465694 | 86000 | 195463 | 783132 | 33875 | 749257 |
| 43 | Erlenbach . . . | 20014 | 19455 | — | — | 20014 | — | 20014 |
| 44 | Herrliberg . . . | 37861 | 37410 | — | — | 37861 | 2220 | 35641 |
| 45 | Hombrechtikon . . . | 85416 | 38191 | 41232 | 11667 | 97083 | 25378 | 71705 |
| 46 | Küsnacht . . . | 54281 | 9837 | 37150 | 13444 | 67725 | 11755 | 55970 |
| 47 | Männedorf . . . | 82489 | 18693 | 56050 | 4795 | 87284 | 6614 | 80670 |
| 48 | Meilen . . . | 64914 | 57718 | — | — | 64914 | — | 64914 |
| 49 | Oetweil . . . | 60520 | 59763 | — | 120 | 60640 | — | 60640 |
| 50 | Stäfa . . . | 170915 | 47581 | 92100 | — | 170915 | 10411 | 160504 |
| 51 | Uetikon . . . | 35261 | 28681 | 3500 | — | 35261 | — | 35261 |
| 52 | Zumikon . . . | 13841 | 13783 | — | 17 | 13858 | — | 13858 |
| | Meilen 1893 | 625512 | 331112 | 230032 | 30043 | 655555 | 56378 | 599177 |
| | 1892 | 622720 | 328164 | 228382 | 30043 | 652763 | 61080 | 591683 |
| 53 | Bäretswil . . . | 51580 | 44389 | 5000 | 1100 | 52680 | 2200 | 50480 |
| 54 | Bubikon . . . | 30881 | 30640 | — | — | 30881 | 1000 | 29881 |
| 55 | Dürnten . . . | 52291 | 48666 | — | — | 52291 | — | 52291 |
| 56 | Fischenthal . . . | 53107 | 52979 | — | 2185 | 55292 | 311 | 54981 |
| 56a | » Armenhausbaufd. | 9186 | 9133 | — | — | 9186 | — | 9186 |
| 57 | Gossau . . . | 20471 | 19611 | — | 52 | 20523 | — | 20523 |
| 58 | Grünigen . . . | 21517 | 21101 | — | — | 21517 | — | 21517 |

der Armen-Gemeinden 1893.

| Ordnungsnummer | Stammgut | | | Deckung des Stammgutes | | Passiven, im Berichtsjahre | | | |
|----------------|-----------|-------------------------------|-------------------------|---|---------|----------------------------|---------|-------------|---------------|
| | Einnahmen | Ausgaben resp. Abschreibungen | Bestand Ende des Jahres | (§ 7, Schlusssatz und § 8 der Verordnung) | | neuge-macht | getilgt | Ver-mehrung | Ver-minderung |
| | | | | Überschuss | Defizit | | | | |
| 31 | 49 | 1000 | 30476 | 2469 | — | — | — | — | — |
| 32 | 300 | — | 27752 | 2563 | — | — | — | — | — |
| 33 | 180 | — | 109750 | — | 2078 | 8500 | 7000 | 1500 | — |
| 34 | 150 | — | 12006 | 478 | — | — | — | — | — |
| 35 | — | — | 11895 | 3144 | — | 55 | 72 | — | 17 |
| 36 | 50 | — | 17088 | — | 860 | — | — | — | — |
| 37 | — | — | 16511 | 2194 | — | — | — | — | — |
| 38 | 100 | — | 47680 | 7161 | — | 122 | 2802 | — | 2680 |
| 39 | 1100 | — | 26622 | 1356 | — | — | — | — | — |
| 40 | 224 | 210 | 26793 | — | 2148 | 978 | 1300 | — | 322 |
| 41 | — | — | 60438 | 8978 | — | — | — | — | — |
| 42 | 1160 | — | 130606 | 23023 | — | — | — | — | — |
| | 3313 | 1210 | 517617 | 51366 | 5086 | 9655 | 11174 | 1500 | 3019 |
| | 7211 | — | 515560 | 41255 | 3021 | 10875 | 5000 | 5875 | — |
| 43 | 100 | — | 18420 | 1594 | — | — | — | — | — |
| 44 | — | — | 38887 | — | 3246 | 2000 | — | 2000 | — |
| 45 | 1050 | — | 60203 | — | 165 | — | 1500 | — | 1500 |
| 46 | 515 | — | 45062 | — | 2536 | 2255 | 6784 | — | 4529 |
| 47 | — | — | 74705 | 1170 | — | 4114 | 1492 | 2622 | — |
| 48 | — | — | 56984 | 7930 | — | — | — | — | — |
| 49 | — | — | 59591 | 929 | — | — | 1500 | — | 1500 |
| 50 | 320 | 21 | 167198 | — | 6694 | 9811 | 11606 | — | 1795 |
| 51 | 200 | — | 28614 | 6647 | — | — | — | — | — |
| 52 | — | — | 12496 | 1845 | — | — | — | — | — |
| | 2185 | 21 | 562160 | 19615 | 12641 | 18180 | 22882 | 4622 | 9324 |
| | 4501 | — | 559995 | 16226 | 14581 | 22822 | 18322 | 10616 | 6116 |
| 53 | — | — | 45922 | 3458 | — | — | — | — | — |
| 54 | — | — | 31056 | — | 1175 | 1000 | 1000 | — | — |
| 55 | — | — | 47954 | 4337 | — | — | — | — | — |
| 56 | — | — | 53774 | — | 978 | 7412 | 7101 | 311 | — |
| 56a | — | — | — | — | — | — | 1 | — | 1 |
| 57 | 50 | — | 19808 | 663 | — | 5000 | 6095 | — | 1095 |
| 58 | 23 | — | 20063 | 1454 | — | — | — | — | — |

Aktiven, Passiven und Stammgut

| Ordnungsnummer | Armen-Gemeinden | Aktiven | | | | | Pas-siven | Über-schuss der Aktiven, Passiven (-) |
|----------------|-----------------------|-----------------------|--------------------------|-----------------|-----------------------------|---------------------|-----------|---------------------------------------|
| | | Realisierbare | | | Nicht realisierbare Aktiven | Total aller Aktiven | | |
| | | Total (realisierbare) | Zins-tragende Kapitalien | Liegen-schaften | | | | |
| Fr | Fr. | Fr. | Fr. | Fr. | Fr. | Fr. | | |
| 59 | Hinweil . . | 19982 | 19500 | — | 1750 | 21732 | 3100 | 18632 |
| 60 | Rüti . . . | 20173 | 19855 | — | — | 20173 | — | 20173 |
| 61 | Seegräben . | 7820 | 7800 | — | 114 | 7934 | 25 | 7909 |
| 62 | Wald . . . | 44183 | 38478 | — | 178 | 44361 | — | 44361 |
| 63 | Wetzikon . . | 32485 | 27094 | — | 80 | 32565 | — | 32565 |
| | Hinweil 1893 | 363676 | 339246 | 5000 | 5459 | 369135 | 6636 | 362499 |
| | 1892 | 365820 | 339002 | 5000 | 5468 | 371288 | 8477 | 362811 |
| 64 | Dübendorf . | 28193 | 23510 | 1450 | — | 28193 | 3000 | 25193 |
| 65 | Egg . . . | 48048 | 47334 | — | — | 48048 | 900 | 47148 |
| 66 | Fällanden . | 16678 | 15962 | — | — | 16678 | — | 16678 |
| 67 | Greifensee . | 8328 | 8328 | — | — | 8328 | 346 | 7982 |
| 68 | Maur . . . | 26237 | 25562 | — | — | 26237 | 3400 | 22837 |
| 69 | Mönchaltorf . | 15013 | 11556 | — | — | 15013 | — | 15013 |
| 70 | Schwerzenbach | 12738 | 12300 | — | — | 12738 | — | 12738 |
| 71 | Uster . . . | 68395 | 60783 | 3827 | — | 68395 | — | 68395 |
| 72 | Volketsweil . | 15047 | 14719 | — | — | 15047 | 609 | 14438 |
| 73 | Wangen . . | 16526 | 14923 | — | 74 | 16600 | — | 16600 |
| | Uster 1893 | 255203 | 234977 | 5277 | 74 | 255277 | 8255 | 247022 |
| | 1892 | 258950 | 235739 | 9829 | 74 | 259024 | 14855 | 244169 |
| 74 | Bauma . . . | 31890 | 29990 | — | — | 31890 | 1000 | 30890 |
| 75 | Fehraltorf . | 15812 | 15577 | — | — | 15812 | 300 | 15512 |
| 76 | Hittnau . . | 31300 | 21381 | 8200 | — | 31300 | 5400 | 25900 |
| 77 | Illnau . . . | 34554 | 28947 | — | — | 34554 | — | 34554 |
| 78 | Kyburg . . . | 6752 | 5500 | 1000 | — | 6752 | — | 6752 |
| 79 | Lindau . . . | 19965 | 19088 | — | 56 | 20021 | — | 20021 |
| 80 | Pfäffikon . . | 32895 | 23612 | 200 | 195 | 33090 | — | 33090 |
| 81 | Russikon . . | 15712 | 14629 | — | 35 | 15747 | — | 15747 |
| 82 | Sternenberg . | 34716 | 34140 | — | — | 34716 | — | 34716 |
| 83 | Weisslingen . | 14935 | 13810 | — | 70 | 15005 | 696 | 14309 |
| 84 | Wildberg . . | 14230 | 12750 | 700 | 109 | 14339 | — | 14339 |
| 85 | Wyla . . . | 37729 | 32457 | 5115 | — | 37729 | 4083 | 33646 |
| | Pfäffikon 1893 | 290490 | 251881 | 15215 | 465 | 290955 | 11479 | 279476 |
| | 1892 | 276937 | 247556 | 15215 | 466 | 277403 | 23918 | 253485 |

der Armen-Gemeinden 1893.

| Ordnungsnummer | Stammgut | | | Deckung des Stammgutes | | Passiven, im Berichtsjahre | | | |
|----------------|-----------|-------------------------------|-------------------------|---|---------|----------------------------|---------|------------|--------------|
| | Einnahmen | Ausgaben resp. Abschreibungen | Bestand Ende des Jahres | (§ 7, Schlusssatz und § 8 der Verordnung) | | neu gemacht | getilgt | Vermehrung | Verminderung |
| | | | | Überschuss | Defizit | | | | |
| Fr. | Fr. | Fr. | Fr. | Fr. | Fr. | Fr. | Fr. | Fr. | Fr. |
| 59 | — | — | 20200 | — | 3318 | 3300 | 1700 | 1600 | — |
| 60 | — | — | 17373 | 2800 | — | 500 | 500 | — | — |
| 61 | 100 | — | 7812 | — | 17 | 25 | 400 | — | 375 |
| 62 | — | — | 33095 | 11088 | — | — | 2333 | — | 2333 |
| 63 | — | — | 27094 | 5391 | — | 5000 | 5000 | — | — |
| | 173 | — | 324151 | 29191 | 5488 | 22237 | 24130 | 1911 | 3804 |
| | 1888 | — | 323978 | 26938 | 1505 | 24143 | 23395 | 2633 | 1885 |
| 64 | 110 | — | 27286 | — | 2093 | — | — | — | — |
| 65 | 70 | — | 48418 | — | 1270 | 200 | 4415 | — | 4215 |
| 66 | — | — | 15912 | 766 | — | — | — | — | — |
| 67 | — | — | 9160 | — | 1178 | 346 | 51 | 295 | — |
| 68 | — | — | 26453 | — | 3616 | — | — | — | — |
| 69 | — | 400 | 12499 | 2514 | — | — | — | — | — |
| 70 | — | — | 12581 | 157 | — | — | — | — | — |
| 71 | 214 | — | 66805 | 1590 | — | 6500 | 9189 | — | 2689 |
| 72 | — | — | 14311 | 127 | — | 609 | — | 609 | — |
| 73 | — | — | 14772 | 1754 | — | — | 600 | — | 600 |
| | 394 | 400 | 248197 | 6908 | 8157 | 7655 | 14255 | 904 | 7504 |
| | 2220 | — | 248202 | 6976 | 11083 | 10810 | 11631 | 3859 | 4680 |
| 74 | — | — | 28330 | 2560 | — | 4840 | 12840 | — | 8000 |
| 75 | — | — | 14188 | 1324 | — | 2480 | 2905 | — | 425 |
| 76 | 4 | — | 25500 | 400 | — | — | 2500 | — | 2500 |
| 77 | — | — | 30467 | 4087 | — | — | — | — | — |
| 78 | — | 840 | 6740 | 12 | — | — | — | — | — |
| 79 | 1000 | — | 19161 | 804 | — | — | — | — | — |
| 80 | 80 | — | 23319 | 9076 | — | 2700 | 3500 | — | 800 |
| 81 | 500 | — | 14415 | 1297 | — | 2500 | 2500 | — | — |
| 82 | 23 | — | 37460 | — | 2744 | — | 726 | — | 726 |
| 83 | — | — | 16183 | — | 1944 | 27 | 15 | 12 | — |
| 84 | — | — | 13163 | 1067 | — | — | — | — | — |
| 85 | 750 | — | 35280 | — | 1634 | — | — | — | — |
| | 2357 | 840 | 264706 | 20627 | 6322 | 12547 | 24986 | 12 | 12451 |
| | 3250 | — | 263189 | 7189 | 17359 | 19277 | 19379 | 8025 | 8127 |

Aktiven, Passiven und Stammgut

| Ordnungsnummer | Armen-Gemeinden | Aktiven | | | | | Pas-siven | Über-schuss der Aktiven, Passiven (—) |
|----------------|-------------------|----------------------|--------------------------|-----------------|----------------------------|---------------------|-----------|---------------------------------------|
| | | Realisirbare | | | Nicht realisirbare Aktiven | Total aller Aktiven | | |
| | | Total (realisirbare) | Zins-tragende Kapitalien | Liegen-schaften | | | | |
| | | | | | Fr. | Fr. | | |
| 86 | Altikon . . | 41112 | 36963 | 2800 | 10 | 41122 | 1000 | 40122 |
| 87 | Bertschikon . | 15849 | 15023 | — | 28 | 15877 | — | 15877 |
| 88 | Brütten . . | 16513 | 12537 | 3882 | 63 | 16576 | — | 16576 |
| 89 | Dägerlen . . | 12078 | 11025 | — | — | 12078 | — | 12078 |
| 90 | Dättlikon . . | 9524 | 8889 | — | — | 9524 | — | 9524 |
| 91 | Dynhard . . | 28967 | 26500 | 1800 | — | 28967 | 600 | 28367 |
| 92 | Elgg . . | 8170 | 6192 | — | 240 | 8410 | — | 8410 |
| 93 | Ellikon a. d. Th. | 12619 | 11258 | 550 | — | 12619 | — | 12619 |
| 94 | Elsau . . | 24879 | 24871 | — | — | 24879 | — | 24879 |
| 95 | Hagenbuch . | 6808 | 6599 | — | — | 6808 | 1000 | 5808 |
| 96 | Hettlingen . | 9769 | 8770 | — | — | 9769 | — | 9769 |
| 97 | Hofstetten . | 9004 | 8040 | 400 | 3 | 9007 | — | 9007 |
| 98 | Neftenbach . | 22026 | 19959 | — | — | 22026 | — | 22026 |
| 99 | Oberwinterthur | 38616 | 36820 | 1469 | — | 38616 | 1573 | 37043 |
| 100 | Pfungen . . | 19060 | 18860 | — | — | 19060 | 600 | 18460 |
| 101 | Rickenbach . | 17036 | 16363 | — | — | 17036 | — | 17036 |
| 102 | Schlatt . . | 8394 | 7328 | — | — | 8394 | — | 8394 |
| 103 | Schottikon . | 5701 | 4750 | — | — | 5701 | 200 | 5501 |
| 104 | Seen . . | 20920 | 20220 | 300 | 240 | 21160 | 1400 | 19760 |
| 105 | Seuzach . . | 16890 | 10701 | 4500 | — | 16890 | — | 16890 |
| 106 | Töss . . | 84220 | 81390 | 1700 | — | 84220 | — | 84220 |
| 107 | Turbenthal . | 26455 | 26455 | — | — | 26455 | 1107 | 25348 |
| 108 | Veltheim . . | 22621 | 21579 | — | 304 | 22925 | — | 22925 |
| 109 | Wiesendangen | 26768 | 25469 | — | — | 26768 | — | 26768 |
| 110 | Winterthur . | 1406840 | 1125002 | 277700 | 29234 | 1436074 | — | 1436074 |
| 111 | Wülflingen . | 25034 | 22029 | 450 | 6750 | 21784 | 48 | 31736 |
| 112 | Zell . . | 14866 | 14054 | — | 4100 | 18966 | 1574 | 17392 |
| | Winterth. 1893 | 1950739 | 1627646 | 295551 | 40972 | 1991711 | 9102 | 1982609 |
| | 1892 | 1956140 | 1635662 | 296109 | 39852 | 1995992 | 44196 | 1951796 |
| 113 | Andelfingen . | 51508 | 50100 | — | — | 51508 | — | 51508 |
| 114 | Benken . . | 22903 | 22792 | — | 4035 | 26938 | — | 26938 |
| 115 | Berg a. I. . . | 23322 | 22957 | — | — | 23322 | — | 23322 |
| 116 | Buch a. I. . . | 16991 | 15941 | — | 2575 | 19566 | — | 19566 |
| 117 | Dachsen . . | 24951 | 23810 | — | 170 | 25121 | — | 25121 |
| 118 | Dorf . . | 21832 | 21373 | — | 2007 | 23839 | — | 23839 |
| 119 | Ellikon a. Rh. | 3727 | 3681 | — | — | 3727 | — | 3727 |
| 120 | Feuerthalen . | 24312 | 24015 | — | — | 24312 | — | 24312 |

der Armen-Gemeinden 1893.

| Ordnungsnummer | Stammgut | | | Deckung des Stammgutes | | Passiven, im Berichtsjahre | | | |
|----------------|----------------|--|----------------------------------|--|---------|----------------------------|---------|----------------------|------------------------|
| | Ein- nahmen | Ausgaben resp. Abschreib- ungen | Bestand Ende des Jahres | (§ 7, Schlusssatz und § 8 der Verordnung) | | neu ge- macht | getilgt | Ver- mehr- ung | Ver- minder- ung |
| | | | | Über- schuss | Defizit | | | | |
| 86 | — | — | 41092 | — | 980 | — | — | — | — |
| 87 | — | — | 15866 | — | 17 | — | — | — | — |
| 88 | — | — | 17429 | — | 916 | — | — | — | — |
| 89 | — | — | 11042 | 1036 | — | — | — | — | — |
| 90 | — | — | 9400 | 124 | — | — | — | — | — |
| 91 | — | — | 30504 | — | 2137 | 1000 | 1000 | — | — |
| 92 | 20 | 40 | 6277 | 1893 | — | — | — | — | — |
| 93 | 23 | — | 13423 | — | 804 | — | — | — | — |
| 94 | — | — | 21549 | 3330 | — | — | — | — | — |
| 95 | — | — | 6599 | — | 791 | 600 | 200 | 400 | — |
| 96 | — | — | 8908 | 861 | — | — | — | — | — |
| 97 | — | — | 10460 | — | 1456 | 500 | 3560 | — | 3060 |
| 98 | 153 | — | 20430 | 1596 | — | — | — | — | — |
| 99 | 50 | — | 40603 | — | 3560 | 1573 | 1535 | 38 | — |
| 100 | — | — | 19000 | — | 540 | 600 | 260 | 340 | — |
| 101 | — | — | 16470 | 566 | — | — | — | — | — |
| 102 | — | — | 6494 | 1900 | — | — | — | — | — |
| 103 | — | — | 5200 | 301 | — | — | — | — | — |
| 104 | — | — | 21254 | — | 1734 | 1400 | 1450 | — | 50 |
| 105 | 840 | — | 16294 | 596 | — | 1138 | 1138 | — | — |
| 106 | — | — | 79508 | 4712 | — | — | — | — | — |
| 107 | 620 | — | 27143 | — | 1795 | 1107 | 903 | 204 | — |
| 108 | 690 | — | 24930 | — | 2309 | — | — | — | — |
| 109 | — | — | 27508 | — | 740 | 1950 | 1976 | — | 26 |
| 110 | 2707 | — | 1390035 | 16805 | — | — | 35114 | — | 35114 |
| 111 | 40 | — | 23124 | 1862 | — | — | — | — | — |
| 112 | — | — | 18147 | — | 4855 | 1833 | 259 | 1574 | — |
| | 5143 | 40 | 1928689 | 35582 | 22634 | 11701 | 47395 | 2556 | 38250 |
| | 7974 | — | 1923427 | 21601 | 33084 | 11510 | 15834 | 3809 | 8133 |
| 113 | — | — | 52177 | — | 669 | 2500 | 2500 | — | — |
| 114 | — | — | 22285 | 618 | — | — | — | — | — |
| 115 | — | — | 25250 | — | 1928 | — | — | — | — |
| 116 | — | — | 17092 | — | 101 | — | — | — | — |
| 117 | 50 | — | 25120 | — | 169 | 1100 | 1100 | — | — |
| 118 | — | — | 19218 | 2614 | — | — | — | — | — |
| 119 | — | — | 3350 | 377 | — | — | — | — | — |
| 120 | 40 | — | 23255 | 1057 | — | 400 | 510 | — | 110 |

Aktiven, Passiven und Stammgut

| Ordnungsnummer | Armen-Gemeinden | Aktiven | | | | | Pas-siven | Über-schuss der Aktiven, Passiven (—) |
|----------------|-----------------------|-----------------------|--------------------------|-----------------|-----------------------------|---------------------|-----------|---------------------------------------|
| | | Realisierbare | | | Nicht realisierbare Aktiven | Total aller Aktiven | | |
| | | Total (realisierbare) | Zins-tragende Kapitalien | Liegen-schaften | | | | |
| | | | | | Fr. | Fr. | | |
| 121 | Flaach . . | 15016 | 12909 | — | 35 | 15051 | — | 15051 |
| 122 | Flurlingen . | 15022 | 14378 | 410 | 54 | 15076 | — | 15076 |
| 123 | Henggart . . | 7817 | 6665 | — | 13 | 7830 | — | 7830 |
| 124 | Laufen-Uhwiesen | 34149 | 32143 | — | — | 34149 | — | 34149 |
| 125 | Marthalen . | 44905 | 43220 | — | 100 | 45005 | 1450 | 43555 |
| 126 | Ossingen . | 25957 | 24647 | — | 155 | 26112 | — | 26112 |
| 127 | Rheinau . . | 53788 | 52985 | — | 212 | 54000 | 100 | 53900 |
| 128 | Stammheim, Ober- | 9383 | 7750 | — | 113 | 9496 | — | 9496 |
| 129 | „ Unter- | 13465 | 12022 | — | — | 13465 | — | 13465 |
| 130 | Thalheim . | 6211 | 4225 | — | 200 | 6411 | 2300 | 4111 |
| 131 | Trüllikon . . | 21104 | 20559 | — | 371 | 21475 | — | 21475 |
| 132 | Truttikon . | 9032 | 8750 | — | — | 9032 | 500 | 8532 |
| 133 | Waltalingen . | 21738 | 20198 | — | 11 | 21749 | — | 21749 |
| | Andelfing.1893 | 467133 | 445120 | 410 | 10051 | 477184 | 4350 | 472834 |
| | 1892 | 464034 | 439990 | 410 | 10045 | 474079 | 6360 | 467719 |
| 134 | Bachenbülach | 12476 | 10972 | — | — | 12476 | 2400 | 10076 |
| 135 | Bassersdorf . | 14177 | 12315 | — | — | 14177 | — | 14177 |
| 136 | Bülach . . | 15994 | 14132 | — | — | 15994 | 6500 | 9494 |
| 137 | Dietlikon . . | 14358 | 13768 | — | — | 14358 | — | 14358 |
| 138 | Eglisan . . | 33533 | 26237 | 800 | 166 | 33699 | 2000 | 31699 |
| 139 | Embrach, Ober- | 13986 | 11950 | — | 127 | 14113 | — | 14113 |
| 140 | „ Unter- | 31361 | 30698 | — | — | 31361 | — | 31361 |
| 141 | Freienstein . | 13459 | 6455 | 4500 | — | 13459 | 5100 | 8359 |
| 142 | Glattfelden . | 31842 | 28820 | 746 | 300 | 32142 | 63 | 32079 |
| 143 | Hochfelden . | 20771 | 20074 | — | — | 20771 | 682 | 20089 |
| 144 | Höri . . . | 5236 | 3387 | — | — | 5236 | 618 | 4618 |
| 145 | Hüntwangen . | 10448 | 6980 | — | — | 10448 | 3300 | 7148 |
| 146 | Kloten . . . | 30132 | 23056 | 6285 | — | 30132 | 2700 | 27432 |
| 147 | Lufingen . . | 9327 | 9151 | — | — | 9327 | — | 9327 |
| 148 | Nürensdorf . | 12890 | 11360 | — | — | 12890 | — | 12890 |
| 149 | Opfikon . . | 15386 | 11009 | 3250 | — | 15386 | — | 15386 |
| 150 | Rafz . . . | 20178 | 5169 | 10400 | 31871 | 52049 | 8150 | 43899 |
| 151 | Rieden . . . | 13978 | 12861 | — | — | 13978 | — | 13978 |
| 152 | Rorbas . . . | 7632 | 7527 | — | 486 | 8118 | — | 8118 |
| 153 | Wallisellen . | 13277 | 12049 | — | — | 13277 | — | 13277 |

der Armen-Gemeinden 1893.

| Ordnungsnummer | Stammgut | | | Deckung des Stammgutes | | Passiven, im Berichtsjahre | | | |
|----------------|-----------|-------------------------------|-------------------------|---|---------|----------------------------|---------|-------------|---------------|
| | Einnahmen | Ausgaben resp. Abschreibungen | Bestand Ende des Jahres | (§ 7, Schlusssatz und § 8 der Verordnung) | | neuge-macht | getilgt | Ver-mehrung | Ver-minderung |
| | | | | Überschuss | Defizit | | | | |
| Fr. | Fr. | Fr. | Fr. | Fr. | Fr. | Fr. | Fr. | Fr. | Fr. |
| 121 | 669 | — | 12800 | 2216 | — | — | — | — | — |
| 122 | 25 | — | 14757 | 265 | — | — | — | — | — |
| 123 | 40 | — | 6800 | 1017 | — | — | — | — | — |
| 124 | 230 | — | 35050 | — | 901 | — | — | — | — |
| 125 | — | — | 43300 | 155 | — | — | 1000 | — | 1000 |
| 126 | — | — | 29876 | — | 3919 | — | 1500 | — | 1500 |
| 127 | — | — | 52830 | 858 | — | 100 | — | 100 | — |
| 128 | 51 | — | 12328 | — | 2945 | — | — | — | — |
| 129 | — | — | 12634 | 831 | — | — | — | — | — |
| 130 | — | — | 4666 | — | 755 | — | — | — | — |
| 131 | 400 | — | 22100 | — | 996 | 4500 | 4500 | — | — |
| 132 | — | — | 9650 | — | 1118 | 500 | — | 500 | — |
| 133 | — | — | 24454 | — | 2716 | — | — | — | — |
| | 1505 | — | 468992 | 10008 | 16217 | 9100 | 11110 | 600 | 2610 |
| | 2595 | — | 467487 | 6645 | 16458 | 9660 | 7250 | 2450 | 40 |
| 134 | — | — | 12709 | — | 2633 | — | — | — | — |
| 135 | — | — | 13387 | 790 | — | — | — | — | — |
| 136 | — | — | 14782 | — | 5288 | 3500 | 2112 | 1388 | — |
| 137 | — | — | 13850 | 508 | — | — | — | — | — |
| 138 | — | — | 32070 | — | 537 | 2000 | 2000 | — | — |
| 139 | — | — | 12170 | 1816 | — | — | — | — | — |
| 140 | 30 | — | 24120 | 7241 | — | — | — | — | — |
| 141 | 150 | — | 9222 | — | 863 | — | 1250 | — | 1250 |
| 142 | — | — | 28769 | 3010 | — | — | 84 | — | 84 |
| 143 | — | — | 19830 | 259 | — | — | — | — | — |
| 144 | — | — | 4562 | 56 | — | — | — | — | — |
| 145 | 1010 | — | 8490 | — | 1342 | — | 1000 | — | 1000 |
| 146 | 450 | — | 26503 | 929 | — | 200 | 4100 | — | 3900 |
| 147 | — | — | 9477 | — | 150 | — | — | — | — |
| 148 | — | — | 13543 | — | 653 | 500 | 500 | — | — |
| 149 | 115 | — | 15965 | — | 579 | 500 | 500 | — | — |
| 150 | — | — | 20835 | — | 8807 | — | 1650 | — | 1650 |
| 151 | — | — | 13559 | 419 | — | — | — | — | — |
| 152 | — | 17 | 9391 | — | 1759 | 1200 | 1650 | — | 450 |
| 153 | 100 | — | 12031 | 1246 | — | — | — | — | — |

Aktiven, Passiven und Stammgut

| Ordnungsnummer | Armen-Gemeinden | Aktiven | | | | | Pas-siven | Über-schuss der Aktiven, Passiven (—) |
|----------------|-----------------------|-----------------------|--------------------------|-----------------|-----------------------------|---------------------|-----------|---------------------------------------|
| | | Realisierbare | | | Nicht realisierbare Aktiven | Total aller Aktiven | | |
| | | Total (realisierbare) | Zins-tragende Kapitalien | Liegen-schaften | | | | |
| | | Fr. | Fr. | Fr. | Fr. | Fr. | | |
| 154 | Wasterkingen | 7282 | 5808 | — | — | 7282 | — | 7282 |
| 155 | Winkel . . . | 9155 | 8490 | — | — | 9155 | 878 | 8277 |
| 156 | Wyl | 15053 | 11852 | — | 83 | 15136 | — | 15136 |
| | Bülach 1893 | 371931 | 304120 | 25981 | 33033 | 404964 | 32391 | 372573 |
| | 1892 | 368320 | 301028 | 29961 | 32909 | 401229 | 39337 | 361892 |
| 157 | Affoltern . . | 23163 | 22676 | — | — | 23163 | — | 23163 |
| 158 | Bachs . . . | 9945 | 8334 | — | — | 9945 | 800 | 9145 |
| 159 | Boppelsen . . | 9475 | 8611 | — | — | 9475 | — | 9475 |
| 160 | Buchs . . . | 23143 | 17096 | 4366 | — | 23143 | 2850 | 20293 |
| 161 | Dällikon . . | 11358 | 10279 | — | — | 11358 | 1750 | 9608 |
| 162 | Dänikon . . | 9132 | 8590 | — | 18 | 9150 | 532 | 8618 |
| 163 | Dielsdorf . . | 17446 | 16554 | — | — | 17446 | 1670 | 15776 |
| 164 | Hüttikon . . | 8255 | 6930 | — | — | 8255 | 45 | 8210 |
| 165 | Niederhasli . | 28535 | 27571 | — | 34 | 28569 | — | 28569 |
| 166 | Niederweningen . | 32219 | 29422 | — | — | 32219 | 4700 | 27519 |
| 167 | Oberglatt . . | 18372 | 16717 | — | 10 | 18382 | 500 | 17882 |
| 168 | Otelfingen . . | 6614 | 6601 | — | — | 6614 | 557 | 6057 |
| 169 | Raat | 2696 | 1615 | — | — | 2696 | — | 2696 |
| 170 | Regensberg . . | 11463 | 10101 | 938 | — | 11463 | — | 11463 |
| 171 | Regensdorf . . | 27939 | 26151 | — | — | 27939 | — | 27939 |
| 172 | Rümlang . . . | 21855 | 19534 | 1440 | 10 | 21865 | — | 21865 |
| 173 | Schöfflisdorf . | 15674 | 12920 | 1560 | 881 | 16555 | — | 16555 |
| 174 | Stadel | 10558 | 4484 | 3900 | — | 10558 | 2000 | 8558 |
| 175 | Steinmaur . . | 38347 | 30681 | — | 100 | 38447 | 8060 | 30387 |
| 176 | Weiach . . . | 34321 | 26763 | 4700 | — | 34321 | — | 34321 |
| 177 | Windlach . . | 4555 | 3731 | — | — | 4555 | — | 4555 |
| | Dielsdorf 1893 | 365065 | 315361 | 16904 | 1053 | 366118 | 23464 | 342654 |
| | 1892 | 357282 | 310836 | 13864 | 1053 | 358335 | 22972 | 335363 |

der Armen-Gemeinden 1893.

| Ordnungsnummer | Stammgut | | | Deckung des Stammgutes | | Passiven, im Berichtsjahre | | | |
|----------------|----------------|--|----------------------------------|--|---------|----------------------------|---------|----------------------|------------------------|
| | Ein- nahmen | Ausgaben resp. Abschreib- ungen | Bestand Ende des Jahres | (§ 7, Schlusssatz und § 8 der Verordnung) | | neu ge- macht | getilgt | Ver- mehr- ung | Ver- minder- ung |
| | | | | Über- schuss | Defizit | | | | |
| Fr. | Fr. | Fr. | Fr. | Fr. | Fr. | Fr. | Fr. | Fr. | Fr. |
| 154 | — | — | 4886 | 2396 | — | — | — | — | — |
| 155 | — | — | 5000 | 3277 | — | — | — | — | — |
| 156 | 30 | — | 11274 | 3779 | — | — | — | — | — |
| | 1885 | 17 | 336425 | 25726 | 22611 | 7900 | 14846 | 1388 | 8334 |
| | 3781 | — | 334558 | 22091 | 27666 | 8545 | 9012 | 2883 | 3350 |
| 157 | 1390 | — | 20802 | 2361 | — | — | — | — | — |
| 158 | — | — | 9502 | — | 357 | — | — | — | — |
| 159 | — | — | 8151 | 1324 | — | — | — | — | — |
| 160 | — | — | 21500 | — | 1207 | 2850 | — | 2850 | — |
| 161 | — | — | 11280 | — | 1672 | 442 | — | 442 | — |
| 162 | — | — | 8644 | — | 44 | 738 | 655 | 83 | — |
| 163 | — | — | 14711 | 1065 | — | — | — | — | — |
| 164 | — | — | 8420 | — | 210 | 45 | — | 45 | — |
| 165 | — | — | 31200 | — | 2665 | — | — | — | — |
| 166 | — | — | 29203 | — | 1684 | — | — | — | — |
| 167 | — | — | 19400 | — | 1528 | — | — | — | — |
| 168 | 10 | — | 6600 | — | 543 | 557 | 612 | — | 55 |
| 169 | — | — | 4959 | — | 2263 | — | — | — | — |
| 170 | 150 | — | 12250 | — | 787 | — | — | — | — |
| 171 | 20 | — | 26787 | 1152 | — | — | — | — | — |
| 172 | 430 | — | 20066 | 1789 | — | — | — | — | — |
| 173 | — | — | 14720 | 954 | — | — | 1500 | — | 1500 |
| 174 | — | — | 6810 | 1748 | — | — | 900 | — | 900 |
| 175 | — | — | 37775 | — | 7488 | 1500 | 1974 | — | 474 |
| 176 | 3853 | — | 34943 | — | 622 | — | — | — | — |
| 177 | — | — | 5000 | — | 445 | — | — | — | — |
| | 5853 | — | 352723 | 10393 | 21515 | 6132 | 5641 | 3420 | 2929 |
| | 4107 | — | 346869 | 7760 | 20319 | 6842 | 7222 | 2720 | 3100 |

**2 a. Die Passiven der
nach ihrer Entstehungszeit, ihrer Tilgungszeit**

| Ordnungsnummer | Armen- Gemeinden | Passiven, entstanden | | | | | | | |
|----------------|-----------------------------------|------------------------------------|------------------------|------------------------------------|------------------------|------------------------------------|------------------------|------------------------------------|------------------------|
| | | vor 1884 | | 1884—1888 (5 Jahre) | | 1889—1891 (3 Jahre) | | 1892 u. 1893 (2 Jahre) | |
| | | Ur- sprüng- licher Betrag | Betrag Ende 1893 | Ur- sprüng- licher Betrag | Betrag Ende 1893 | Ur- sprüng- licher Betrag | Betrag Ende 1893 | Ur- sprüng- licher Betrag | Betrag Ende 1893 |
| | | Fr. | Fr. | Fr. | Fr. | Fr. | Fr. | Fr. | Fr. |
| 1 | Zürich . . | — | — | — | — | 15763 | 15763 | 24553 | 24553 |
| 4 | Altstetten . . | — | — | — | — | — | — | 42 | 42 |
| 5 | Birmensdorf . . | — | — | — | — | 600 | 600 | — | — |
| 8 | Höngg . . | — | — | 8000 | 8000 | 2000 | 1800 | — | — |
| 11 | Schwamendingen . . | — | — | — | — | — | — | 187 | 187 |
| 12 | Seebach . . | — | — | — | — | — | — | 692 | 529 |
| 13 | Uitikon . . | — | — | — | — | — | — | 193 | 193 |
| 14 | Urdorf . . | — | — | — | — | 5212 | 4512 | 1367 | 1367 |
| 16 | Wytikon . . | — | — | — | — | — | — | 650 | 650 |
| | Bez. Zürich | — | — | 8000 | 8000 | 23575 | 22675 | 27684 | 27521 |
| 28 | Ottenbach . . | — | — | — | — | — | — | 118 | 118 |
| 30 | Stallikon . . | — | — | — | — | — | — | 2600 | 650 |
| | | — | — | — | — | — | — | 2718 | 768 |
| | Bezirksarmenanstalt Kappel . . | 69000 | 28700 | — | — | — | — | 2600 | 2600 |
| | Bez. Affoltern | 69000 | 28700 | — | — | — | — | 5318 | 3368 |
| 33 | Horgen . . | — | — | — | — | — | — | 10500 | 3500 |
| 35 | Kilchberg . . | — | — | — | — | — | — | 127 | 55 |
| 38 | Richtersweil . . | — | — | — | — | — | — | 2924 | 122 |
| 40 | Schönenberg . . | — | — | — | — | — | — | 678 | 678 |
| 42 | Wädensweil . . | 28000 | 28000 | — | — | — | — | — | — |
| | Bez. Horgen | 28000 | 28000 | — | — | — | — | 14229 | 4355 |
| 44 | Herrliberg . . | — | — | — | — | — | — | 2220 | 2220 |
| 45 | Hombrechtikon . . | 10000 | 10000 | — | — | — | — | 18378 | 15378 |
| 46 | Küsnacht . . | — | — | 1500 | 1500 | 1500 | 1500 | 8755 | 8755 |
| 47 | Männedorf . . | — | — | — | — | — | — | 7200 | 6614 |
| 50 | Stäfa . . | — | — | — | — | — | — | 10411 | 10411 |
| | Bez. Meilen | 10000 | 10000 | 1500 | 1500 | 1500 | 1500 | 46964 | 43378 |

Armen-Gemeinden 1893

und den Ursachen ihrer Entstehung.

| Ordnungsnummer | Passiven, zu tilgen | | | | | | Die Passiven nach ihren Ursachen | | |
|----------------|---------------------|-------------|-------------|-------------|--------------|-------------------------|---------------------------------------|--|-------------------------|
| | bis 1895 | bis 1900 | bis 1920 | bis 1950 | nach 1950 | Zeit unbe- stimmt | Korren- rech- nungs- defizit | Erwerb und Unterhalt von Liegens- schaften u. Bauten | Andere Ur- sachen |
| | Fr. | Fr. | Fr. | Fr. | Fr. | Fr. | Fr. | Fr. | Fr. |
| 1 | — | — | — | — | — | 40316 | — | — | 40316 |
| 4 | — | — | — | — | — | 42 | — | — | 42 |
| 5 | — | — | — | — | — | 600 | — | — | 600 |
| 8 | — | — | — | — | — | 9800 | 9800 | — | — |
| 11 | — | — | — | — | — | 187 | — | — | 187 |
| 12 | 529 | — | — | — | — | — | — | — | 529 |
| 13 | — | — | — | — | — | 193 | — | — | 193 |
| 14 | 1022 | — | — | — | — | 4857 | 2179 | 3700 | — |
| 16 | — | — | — | — | — | 650 | — | — | 650 |
| | 1551 | — | — | — | — | 56645 | 11979 | 3700 | 42517 |
| 28 | 118 | — | — | — | — | — | — | — | 118 |
| 30 | 650 | — | — | — | — | — | — | 650 | — |
| | 768 | — | — | — | — | — | — | 650 | 118 |
| | 2600 | — | — | — | — | 28700 | — | — | 31300 |
| | 3368 | — | — | — | — | 28700 | — | 650 | 31418 |
| 33 | — | — | — | — | — | 3500 | — | — | 3500 |
| 35 | — | — | — | — | — | 55 | — | — | 55 |
| 38 | — | — | — | — | — | 122 | — | — | 122 |
| 40 | 678 | — | — | — | — | — | — | — | 678 |
| 42 | — | — | — | — | — | 28000 | — | 28000 | — |
| | 678 | — | — | — | — | 31677 | — | 28000 | 4355 |
| 44 | 2220 | — | — | — | — | — | — | — | 2220 |
| 45 | — | — | — | — | — | 25378 | — | — | 25378 |
| 46 | — | — | — | — | — | 11755 | 11755 | — | — |
| 47 | 6614 | — | — | — | — | — | 6614 | — | — |
| 50 | — | 10411 | — | — | — | — | 10411 | — | — |
| | 8834 | 10411 | — | — | — | 37133 | 28780 | — | 27598 |

Die Passiven der
nach ihrer Entstehungszeit, ihrer Tilgungszeit

| Ordnungsnummer | Armen- Gemeinden | Passiven, entstanden | | | | | | | |
|----------------|-----------------------|---|-------------------------------|---|-------------------------------|---|-------------------------------|---|-------------------------------|
| | | vor 1884 | | 1884—1888 (5 Jahre) | | 1889—1891 (3 Jahre) | | 1892 u. 1893 (2 Jahre) | |
| | | Ur- sprüng- licher Betrag Fr. | Betrag Ende 1893 Fr. | Ur- sprüng- licher Betrag Fr. | Betrag Ende 1893 Fr. | Ur- sprüng- licher Betrag Fr. | Betrag Ende 1893 Fr. | Ur- sprüng- licher Betrag Fr. | Betrag Ende 1893 Fr. |
| 53 | Bäretswil . . | 1000 | 1000 | — | — | 1200 | 1200 | — | — |
| 54 | Bubikon . . . | — | — | — | — | — | — | 1000 | 1000 |
| 56 | Fischenthal . . | — | — | — | — | — | — | 311 | 311 |
| 59 | Hinweil . . . | — | — | — | — | — | — | 3100 | 3100 |
| 61 | Seegräben . . | — | — | — | — | — | — | 25 | 25 |
| | Bez. Hinweil | 1000 | 1000 | — | — | 1200 | 1200 | 4436 | 4436 |
| 64 | Dübendorf . . | — | — | 1000 | 1000 | 2000 | 2000 | — | — |
| 65 | Egg | — | — | — | — | 700 | 700 | 200 | 200 |
| 67 | Greifensee . . | — | — | — | — | — | — | 397 | 346 |
| 68 | Maur | — | — | 1400 | 1400 | — | — | 2000 | 2000 |
| 72 | Volketswil . . | — | — | — | — | — | — | 609 | 609 |
| | Bez. Uster | — | — | 2400 | 2400 | 2700 | 2700 | 3206 | 3155 |
| 74 | Bauma | — | — | — | — | — | — | 1000 | 1000 |
| 75 | Fehraltorf . . | — | — | — | — | — | — | 3204 | 300 |
| 76 | Hittnau | — | — | — | — | 7900 | 5400 | — | — |
| 83 | Weisslingen . . | — | — | 696 | 696 | — | — | — | — |
| 85 | Wyla | — | — | — | — | 4083 | 4083 | — | — |
| | Bez. Pfäffikon | — | — | 696 | 696 | 11983 | 9483 | 4204 | 1300 |
| 86 | Altikon | — | — | — | — | 1400 | 1000 | — | — |
| 91 | Dynhard | — | — | — | — | — | — | 600 | 600 |
| 95 | Hagenbuch . . | — | — | — | — | — | — | 1200 | 1000 |
| 99 | Oberwinterthur . | — | — | — | — | — | — | 1573 | 1573 |
| 100 | Pfungen | — | — | — | — | — | — | 600 | 600 |
| 103 | Schottikon . . | — | — | — | — | 200 | 200 | — | — |
| 104 | Seen | — | — | — | — | — | — | 1450 | 1400 |
| 107 | Turbenthal . . | — | — | — | — | — | — | 1107 | 1107 |
| 111 | Wülflingen . . | 48 | 48 | — | — | — | — | — | — |
| 112 | Zell | — | — | — | — | — | — | 1574 | 1574 |
| | Bez. Winterth. | 48 | 48 | — | — | 1600 | 1200 | 8104 | 7854 |

Armen-Gemeinden 1893

und den Ursachen ihrer Entstehung.

| Ordnungsnummer | Passiven, zu tilgen | | | | | | Die Passiven nach ihren Ursachen | | |
|----------------|---------------------|----------|----------|----------|-----------|-----------------|----------------------------------|--|-----------------|
| | bis 1895 | bis 1900 | bis 1920 | bis 1950 | nach 1950 | Zeit unbestimmt | Korrekturen-rechnungs-defizit | Erwerb und Unterhalt von Liegen-schaften u. Bauten | Andere Ursachen |
| | Fr. | Fr. | Fr. | Fr. | Fr. | Fr. | Fr. | Fr. | Fr. |
| 53 | — | — | — | — | — | 2200 | — | 2200 | — |
| 54 | — | — | — | — | — | 1000 | 1000 | — | — |
| 56 | — | — | — | — | — | 311 | 311 | — | — |
| 59 | — | — | — | — | — | 3100 | 3100 | — | — |
| 61 | 25 | — | — | — | — | — | 25 | — | — |
| | 25 | — | — | — | — | 6611 | 4436 | 2200 | — |
| 64 | — | 3000 | — | — | — | — | — | 3000 | — |
| 65 | — | — | — | — | — | 900 | 900 | — | — |
| 67 | 346 | — | — | — | — | — | — | — | 346 |
| 68 | — | — | — | — | — | 3400 | 3400 | — | — |
| 72 | — | — | — | — | — | 609 | — | — | 609 |
| | 346 | 3000 | — | — | — | 4909 | 4300 | 3000 | 955 |
| 74 | 1000 | — | — | — | — | — | — | — | 1000 |
| 75 | — | — | — | — | — | 300 | 300 | — | — |
| 76 | — | — | — | — | — | 5400 | — | — | 5400 |
| 83 | — | — | — | — | — | 696 | — | — | 696 |
| 85 | — | — | — | — | — | 4083 | — | 4083 | — |
| | 1000 | — | — | — | — | 10479 | 300 | 4083 | 7096 |
| 86 | — | — | — | — | — | 1000 | 1000 | — | — |
| 91 | — | — | — | — | — | 600 | — | — | 600 |
| 95 | — | — | — | — | — | 1000 | 1000 | — | — |
| 99 | — | — | — | — | — | 1573 | — | — | 1573 |
| 100 | — | 600 | — | — | — | — | 600 | — | — |
| 103 | 200 | — | — | — | — | — | 200 | — | — |
| 104 | — | — | — | — | — | 1400 | 1400 | — | — |
| 107 | 1107 | — | — | — | — | — | 1107 | — | — |
| 111 | — | — | — | — | — | 48 | — | — | 48 |
| 112 | — | — | — | — | — | 1574 | 1574 | — | — |
| | 1307 | 600 | — | — | — | 7195 | 6881 | — | 2221 |

Die Passiven der
nach ihrer Entstehungszeit, ihrer Tilgungszeit

| Ordnungsnummer | Armen- Gemeinden | Passiven, entstanden | | | | | | | |
|----------------|------------------------|------------------------------------|------------------------|------------------------------------|------------------------|------------------------------------|------------------------|------------------------------------|------------------------|
| | | vor 1884 | | 1884—1888 (5 Jahre) | | 1889—1891 (3 Jahre) | | 1892 u. 1893 (2 Jahre) | |
| | | Ur- sprüng- licher Betrag | Betrag Ende 1893 | Ur- sprüng- licher Betrag | Betrag Ende 1893 | Ur- sprüng- licher Betrag | Betrag Ende 1893 | Ur- sprüng- licher Betrag | Betrag Ende 1893 |
| | | Fr. | Fr. | Fr. | Fr. | Fr. | Fr. | Fr. | Fr. |
| 125 | Marthalen . . . | — | — | — | — | — | — | 2450 | 1450 |
| 127 | Rheinau . . . | — | — | — | — | — | — | 100 | 100 |
| 130 | Thalheim . . . | — | — | 1800 | 1800 | 500 | 500 | — | — |
| 132 | Truttikon . . . | — | — | — | — | — | — | 500 | 500 |
| | Bez. Andelfing. | — | — | 1800 | 1800 | 500 | 500 | 3050 | 2050 |
| 134 | Bachenbülach . . . | — | — | 2100 | 2100 | 300 | 300 | — | — |
| 136 | Bülach . . . | — | — | — | — | 3500 | 3000 | 3500 | 3500 |
| 138 | Eglisau . . . | — | — | — | — | — | — | 2000 | 2000 |
| 141 | Freienstein . . . | — | — | 2600 | 1600 | — | — | 3500 | 3500 |
| 142 | Glattfelden . . . | — | — | — | — | — | — | 63 | 63 |
| 143 | Hochfelden . . . | — | — | 682 | 682 | — | — | — | — |
| 144 | Höri . . . | 618 | 618 | — | — | — | — | — | — |
| 145 | Hüntwangen . . . | — | — | 4300 | 3300 | — | — | — | — |
| 146 | Kloten . . . | 2500 | 2500 | — | — | — | — | 200 | 200 |
| 150 | Rafz . . . | — | — | 10650 | 8150 | — | — | — | — |
| 155 | Winkel . . . | 878 | 878 | — | — | — | — | — | — |
| | Bez. Bülach | 3996 | 3996 | 20332 | 15832 | 3800 | 3300 | 9263 | 9263 |
| 158 | Bachs . . . | — | — | — | — | 300 | 300 | 500 | 500 |
| 160 | Buchs . . . | — | — | — | — | — | — | 2350 | 2350 |
| 161 | Dällikon . . . | — | — | — | — | — | — | 1750 | 1750 |
| 162 | Dänikon . . . | — | — | — | — | — | — | 532 | 532 |
| 163 | Dielsdorf . . . | 1670 | 1670 | — | — | — | — | — | — |
| 164 | Hüttikon . . . | — | — | — | — | — | — | 45 | 45 |
| 166 | Niederweningen . . . | 4700 | 4700 | — | — | — | — | — | — |
| 167 | Oberglatt . . . | — | — | 500 | 500 | — | — | — | — |
| 168 | Otelfingen . . . | — | — | — | — | — | — | 557 | 557 |
| 174 | Stadel . . . | — | — | 3800 | 2000 | — | — | — | — |
| 175 | Steinmaur . . . | — | — | — | — | 8310 | 6560 | 1500 | 1500 |
| | Bez. Dielsdorf | 6370 | 6370 | 4300 | 2500 | 8610 | 6860 | 7734 | 7734 |

Armen-Gemeinden 1893

und den Ursachen ihrer Entstehung.

| Ordnungsnummer | Passiven, zu tilgen | | | | | | Die Passiven nach ihren Ursachen | | |
|----------------|---------------------|-------------|-------------|-------------|--------------|-------------------------|---------------------------------------|---|-------------------------|
| | bis 1895 | bis 1900 | bis 1920 | bis 1950 | nach 1950 | Zeit unbe- stimmt | Korren- rech- nungs- defizit | Erwerb und Unterhalt von Liegen- schaften u. Bauten | Andere Ur- sachen |
| | Fr. | Fr. | Fr. | Fr. | Fr. | Fr. | Fr. | Fr. | Fr. |
| 125 | — | — | — | — | — | 1450 | — | — | 1450 |
| 127 | 100 | — | — | — | — | — | 100 | — | — |
| 130 | — | — | — | — | — | 2300 | 2300 | — | — |
| 132 | 500 | — | — | — | — | — | 500 | — | — |
| | 600 | — | — | — | — | 3750 | 2900 | — | 1450 |
| 134 | — | — | — | — | — | 2400 | 2400 | — | — |
| 136 | — | — | — | — | — | 6500 | 6500 | — | — |
| 138 | — | — | — | — | — | 2000 | 2000 | — | — |
| 141 | — | — | — | — | — | 5100 | 3500 | 1600 | — |
| 142 | — | — | — | — | — | 63 | — | — | 63 |
| 143 | — | — | — | — | — | 682 | — | — | 682 |
| 144 | — | — | — | — | — | 618 | — | — | 618 |
| 145 | — | — | — | — | — | 3300 | — | — | 3300 |
| 146 | 200 | — | — | — | — | 2500 | — | — | 2700 |
| 150 | — | — | — | — | — | 8150 | — | 8150 | — |
| 155 | — | — | — | — | — | 878 | — | — | 878 |
| | 200 | — | — | — | — | 32191 | 14400 | 9750 | 8241 |
| 158 | — | — | — | — | — | 800 | — | — | 800 |
| 160 | — | — | — | — | — | 2850 | — | — | 2850 |
| 161 | — | — | — | — | — | 1750 | 1750 | — | — |
| 162 | — | — | — | — | — | 532 | — | — | 532 |
| 163 | — | — | — | — | — | 1670 | 1670 | — | — |
| 164 | — | — | — | — | — | 45 | 45 | — | — |
| 166 | — | — | — | — | — | 4700 | — | — | 4700 |
| 167 | 500 | — | — | — | — | — | 500 | — | — |
| 168 | — | — | — | — | — | 557 | 557 | — | — |
| 174 | — | — | — | — | — | 2000 | — | 2000 | — |
| 175 | — | — | — | — | — | 8060 | 8060 | — | — |
| | 500 | — | — | — | — | 22964 | 12582 | 2000 | 8882 |

3. Steuernachzahlungen der Armen-Gemeinden 1893.

(§ 147 des Gemeinde-Gesetzes.)

| Armen-Gemeinden | Betrag Fr. | Armen-Gemeinden | Betrag Fr. | Armen-Gemeinden | Betrag Fr. |
|----------------------------|---------------|----------------------------|---------------|----------------------------|---------------|
| Zürich | 1537 | Rüti | 20 | Eglisau | 146 |
| Albisrieden . . . | 26 | Wald | 1923 | Embrach, Unter- | 1603 |
| Altstetten . . . | 25 | Wetzikon . . . | 2904 | Glattfelden . . . | 41 |
| Wytikon | 160 | Bez. Hinweil 1893 | 8380 | Kloten | 85 |
| Bez. Zürich 1893 | 1748 | 1892 | 6134 | Nürensdorf . . . | 536 |
| 1892 | 2548 | Dübendorf . . . | 40 | Rorbas | 30 |
| Affoltern | 136 | Maur | 154 | Wallisellen . . . | 65 |
| Hausen | 105 | Uster | 1981 | Wyl | 737 |
| Mettmenstetten . | 158 | Volketswil . . . | 380 | Bez. Bülach 1893 | 3243 |
| Obfelden | 523 | Bez. Uster 1893 | 2555 | 1892 | 1506 |
| Stallikon | 82 | 1892 | 3121 | Dällikon | 75 |
| Bez. Affoltern 1893 | 1004 | Bauma | 770 | Regensdorf . . . | 87 |
| 1892 | 3230 | Fehraltorf . . . | 22 | Rümlang | 20 |
| Adliswil | 60 | Hittnau | 1843 | Stadel | 200 |
| Horgen | 13 | Illnau | 56 | Weiach | 281 |
| Kilchberg | 92 | Pfäffikon | 15719 | Bez. Dielsdorf 1893 | 663 |
| Langnau | 4 | Russikon | 608 | 1892 | 514 |
| Richterswil . . . | 2 | Weisslingen . . . | 16 | | |
| Rüschlikon | 15 | Wildberg | 117 | | |
| Thalwil | 165 | Bez. Pfäffikon 1893 | 19151 | Rekapitulation. | |
| Wädenswil | 3765 | 1892 | 2097 | Bezirke. | |
| Bez. Horgen 1893 | 4116 | Brütten | 42 | Zürich | 1748 |
| 1892 | 3796 | Hagenbuch . . . | 125 | Affoltern | 1004 |
| Hombrechtikon . . | 165 | Hettlingen . . . | 90 | Horgen | 4116 |
| Küsnacht | 36 | Neftenbach . . . | 606 | Meilen | 962 |
| Männedorf | 96 | Oberwinterthur . | 35 | Hinweil | 8380 |
| Meilen | 70 | Töss | 1170 | Uster | 2555 |
| Stäfa | 268 | Winterthur . . . | 109 | Pfäffikon | 19151 |
| Uetikon | 285 | Zell | 615 | Winterthur . . . | 2792 |
| Zumikon | 42 | Bez. W'thur 1893 | 2792 | Andelfingen . . . | 1254 |
| Bez. Meilen 1893 | 962 | 1892 | 3631 | Bülach | 3243 |
| 1892 | 1098 | Andelfingen . . . | 786 | Dielsdorf | 663 |
| Bäretswil | 540 | Henggart | 75 | Kanton 1893 | 45868 |
| Fiscenthal | 50 | Ossingen | 193 | 1892 | 29979 |
| Gossau | 1975 | Thalheim | 175 | | |
| Grüningen | 612 | Waltalingen . . . | 25 | | |
| Hinweil | 356 | Bez. Andelf. 1893 | 1254 | | |
| | | 1892 | 2104 | | |

4. Legate und Geschenke der Armen-Gemeinden 1893.

| Armen-Gemeinden | Betrag Fr. | Armen-Gemeinden | Betrag Fr. | Armen-Gemeinden | Betrag Fr. |
|----------------------------|---------------|----------------------------|---------------|----------------------------|---------------|
| Zürich . . . | 2100 | Fiscenthal | | Embrach, Unter- | 30 |
| Albisrieden . . . | 5 | Armenhausbaufond . | 945 | Freienstein . . . | 150 |
| Altstetten . . . | 525 | Seegräben . . . | 100 | Hüntwangen . . . | 1000 |
| Höngg . . . | 1100 | Bez. Hinweil 1893 | 1045 | Kloten . . . | 450 |
| Oerlikon . . . | 10 | 1892 | 3582 | Wallisellen . . . | 100 |
| Schlieren . . . | 20 | | | Wyl | 30 |
| Bez. Zürich 1893 | 3760 | Uster | 14 | Bez. Bülach 1893 | 1760 |
| 1892 | 29460 | Bez. Uster 1893 | 14 | 1892 | 2662 |
| | | 1892 | 2050 | | |
| Aeugst . . . | 100 | Lindau | 1000 | Regensberg . . . | 150 |
| Affoltern . . . | 136 | Russikon | 500 | Regensdorf . . . | 20 |
| Mettmenstetten . | 5 | Sternenberg | 23 | Rümlang | 430 |
| Obfelden . . . | 700 | Wyla | 750 | Weiach | 3853 |
| Ottenbach . . . | 2400 | Bez. Pfäffikon 1893 | 2273 | Bez. Dielsdorf 1893 | 4453 |
| Bez. Affoltern 1893 | 3341 | 1892 | 3150 | 1892 | 1286 |
| 1892 | 5302 | | | | |
| | | | | | |
| Hirzel | 300 | Neftenbach | 153 | Rekapitulation. | |
| Rüschlikon . . . | 1100 | Turbenthal | 620 | Bezirke. | |
| Wädensweil . . . | 1000 | Winterthur | 600 | Zürich | 3760 |
| Bez. Horgen 1893 | 2400 | Bez. W'thur 1893 | 1373 | Affoltern | 3341 |
| 1892 | 6730 | 1892 | 3440 | Horgen | 2400 |
| | | | | Meilen | 2015 |
| | | | | Hinweil | 1045 |
| | | | | Uster | 14 |
| | | | | Pfäffikon | 2273 |
| Erlenbach . . . | 100 | Dachsen | 50 | Winterthur | 1373 |
| Hombrechtikon . | 1000 | Flaach | 669 | Andelfingen . . . | 1395 |
| Küsnacht | 515 | Flurlingen | 25 | Bülach | 1760 |
| Stäfa | 200 | Laufen-Uhwiesen | 200 | Dielsdorf | 4453 |
| Uetikon | 200 | Stammheim, Ober- | 51 | Kanton 1893 | 23829 |
| Bez. Meilen 1893 | 2015 | Trüllikon | 400 | 1892 | 63593 |
| 1892 | 3400 | Bez. Andelf. 1893 | 1395 | | |
| | | 1892 | 2531 | | |

5. Spezifikation der

| Ordnungsnummer | Armen- Gemeinden | Zahl der unterstützten Personen 1893 | | | | | | |
|----------------|----------------------------|--------------------------------------|--|-----------------------------|-------------------------|------------------------------------|---|--------------------------------|
| | | Total | nach Altersstufen und Unterstützungsart | | | nach ihrem Wohnort | | |
| | | | Un- erwach- sene | Erwachsene | | in der Heimat- ge- meinde | in andern Ge- meinden des Kantons | ausser- halb des Kantons |
| | | | | dauernd unter- stützt | vor- über- gehend | | | |
| 1 | Zürich | 1023 | 452 | 374 | 197 | 542 | 385 | 96 |
| 2 | Aesch | 20 | 5 | 7 | 8 | 6 | 12 | 2 |
| 3 | Albisrieden . . . | 19 | 12 | 4 | 3 | 5 | 8 | 6 |
| 4 | Altstetten . . . | 31 | 12 | 12 | 7 | 13 | 16 | 2 |
| 5 | Birmensdorf . . . | 53 | 23 | 21 | 9 | 17 | 33 | 3 |
| 6 | Dietikon, reform. | 18 | 5 | 11 | 2 | 10 | 7 | 1 |
| 7 | „ kathol. | 32 | 16 | 9 | 7 | 19 | 6 | 7 |
| 8 | Höngg | 52 | 17 | 16 | 19 | 24 | 22 | 6 |
| 9 | Oerlikon | 16 | 5 | 8 | 3 | 4 | 12 | — |
| 10 | Schlieren | 24 | 11 | 10 | 3 | 11 | 11 | 2 |
| 11 | Schwamendingen | 23 | 8 | 6 | 9 | 8 | 12 | 3 |
| 12 | Seebach | 45 | 27 | 14 | 4 | 13 | 16 | 16 |
| 13 | Uitikon | 6 | 1 | 5 | — | 1 | 4 | 1 |
| 14 | Urdorf | 61 | 19 | 32 | 10 | 24 | 37 | — |
| 15 | Weiningen | 74 | 20 | 49 | 5 | 14 | 45 | 15 |
| 16 | Wytikon | 23 | 10 | 7 | 6 | 5 | 12 | 6 |
| 17 | Zollikon | 50 | 12 | 20 | 18 | 12 | 33 | 5 |
| | Bezirk Zürich 1893 | 1570 | 655 | 605 | 310 | 728 | 671 | 171 |
| | 1892 | 1659 | 668 | 600 | 391 | 587 | 907 | 165 |
| 18 | Aegst | 35 | 10 | 18 | 7 | 7 | 17 | 11 |
| 19 | Affoltern | 108 | 47 | 31 | 30 | 31 | 64 | 13 |
| 20 | Bonstetten . . . | 38 | 8 | 18 | 12 | 5 | 30 | 3 |
| 21 | Hansen | 62 | 22 | 21 | 19 | 17 | 37 | 8 |
| 22 | Hedingen | 51 | 24 | 15 | 12 | 16 | 32 | 3 |
| 23 | Kappel | 14 | 4 | 4 | 6 | 2 | 11 | 1 |
| 24 | Knonau | 14 | 3 | 10 | 1 | — | 13 | 1 |
| 25 | Maschwanden . . | 24 | 11 | 9 | 4 | 7 | 13 | 4 |
| 26 | Mettmenstetten . | 51 | 20 | 7 | 24 | 7 | 39 | 5 |
| 27 | Obfelden | 37 | 21 | 16 | — | 12 | 23 | 2 |
| 28 | Ottensbach . . . | 59 | 19 | 28 | 12 | 21 | 38 | — |
| 29 | Riffersweil . . . | 17 | 9 | 5 | 3 | 2 | 12 | 3 |
| 30 | Stallikon | 87 | 37 | 25 | 25 | 19 | 51 | 17 |
| | Bez. Affoltern 1893 | 597 | 235 | 207 | 155 | 146 | 380 | 71 |
| | 1892 | 570 | 221 | 190 | 159 | 139 | 351 | 80 |

Armenunterstützungen 1893.

| Ordnungsnummer | Betrag der Unterstützungen 1893 | | | | | | | | |
|----------------|---------------------------------|-----------------------|-------------------|-----------------------|---------------------------------|------------------------|--------|-----------------------------|---------------------|
| | Unterstützungen | | | für Personen | | | Total | Durchschnittlich | |
| | für Unerwachsene | für Erwachsene | | in der Heimatgemeinde | in andern Gemeinden des Kantons | ausserhalb des Kantons | | per Unterstützten überhaupt | per Un- erwachsenen |
| | Fr. | dauernd unter- stützt | vor- über- gehend | | | | Fr. | | |
| 1 | 64895 | 100347 | 33606 | 101490 | 79729 | 17629 | 198848 | 194,4 | 143,6 |
| 2 | 926 | 923 | 501 | 719 | 1546 | 85 | 2350 | 117,5 | 185,2 |
| 3 | 591 | 615 | 58 | 92 | 682 | 490 | 1264 | 66,5 | 49,2 |
| 4 | 1595 | 1835 | 470 | 1873 | 1795 | 232 | 3900 | 125,8 | 132,9 |
| 5 | 2222 | 4401 | 616 | 2099 | 4529 | 611 | 7239 | 136,6 | 96,6 |
| 6 | 572 | 1644 | 394 | 1524 | 926 | 160 | 2610 | 145,0 | 144,4 |
| 7 | 1462 | 1526 | 258 | 1889 | 957 | 400 | 3246 | 101,4 | 91,4 |
| 8 | 2866 | 2794 | 1423 | 2665 | 3615 | 803 | 7083 | 136,2 | 168,6 |
| 9 | 926 | 1565 | 190 | 695 | 1986 | — | 2681 | 167,6 | 185,2 |
| 10 | 1632 | 1491 | 187 | 1687 | 1471 | 152 | 3310 | 137,9 | 148,4 |
| 11 | 1324 | 962 | 525 | 775 | 1656 | 380 | 2811 | 122,2 | 165,6 |
| 12 | 2129 | 2432 | 46 | 1599 | 2010 | 998 | 4607 | 102,4 | 78,9 |
| 13 | 120 | 919 | — | 120 | 799 | 120 | 1039 | 173,2 | 120,0 |
| 14 | 1750 | 5335 | 314 | 2109 | 5290 | — | 7399 | 121,3 | 92,1 |
| 15 | 2232 | 8115 | 120 | 2535 | 6795 | 1137 | 10467 | 141,4 | 111,6 |
| 16 | 759 | 1465 | 150 | 1094 | 915 | 365 | 2374 | 103,2 | 75,9 |
| 17 | 2264 | 5369 | 1111 | 3237 | 4479 | 1028 | 8744 | 174,9 | 188,7 |
| | 88265 | 141738 | 39969 | 126202 | 119180 | 24590 | 269972 | 172,0 | 134,8 |
| | 92320 | 129663 | 35884 | 84686 | 152098 | 21083 | 257867 | 155,4 | 138,2 |
| 18 | 969 | 1817 | 352 | 480 | 1862 | 796 | 3138 | 89,7 | 96,9 |
| 19 | 6258 | 5280 | 2969 | 3391 | 9793 | 1323 | 14507 | 134,3 | 133,1 |
| 20 | 481 | 2622 | 323 | 345 | 2848 | 233 | 3426 | 90,2 | 60,1 |
| 21 | 3532 | 2776 | 2623 | 2006 | 5553 | 1372 | 8931 | 144,0 | 160,5 |
| 22 | 3034 | 2881 | 1125 | 2090 | 4392 | 558 | 7040 | 138,0 | 126,4 |
| 23 | 418 | 510 | 565 | 243 | 1172 | 78 | 1493 | 106,6 | 104,5 |
| 24 | 407 | 1956 | 32 | — | 2245 | 150 | 2395 | 171,1 | 135,7 |
| 25 | 1651 | 1302 | 314 | 1301 | 1712 | 254 | 3267 | 136,1 | 150,1 |
| 26 | 2867 | 1320 | 2101 | 1254 | 4416 | 618 | 6288 | 123,3 | 143,3 |
| 27 | 2710 | 1723 | — | 1762 | 2548 | 123 | 4433 | 119,8 | 129,0 |
| 28 | 2283 | 3900 | 257 | 2132 | 4308 | — | 6440 | 109,2 | 120,2 |
| 29 | 925 | 821 | 109 | 300 | 1238 | 317 | 1855 | 109,1 | 102,8 |
| 30 | 3620 | 2614 | 1878 | 1957 | 4734 | 1421 | 8112 | 93,2 | 97,8 |
| | 29155 | 29522 | 12648 | 17261 | 46821 | 7243 | 71325 | 119,5 | 124,1 |
| | 27094 | 28205 | 12781 | 16702 | 45040 | 6338 | 68080 | 119,4 | 122,6 |

| Ordnungsnummer | Armen-Gemeinden | Zahl der unterstützten Personen 1893 | | | | | | |
|----------------|---------------------------|--------------------------------------|---|-----------------------------|---------------------------------------|------------------------------------|---|--------------------------------|
| | | Total | nach Altersstufen und Unterstützungsart | | | nach ihrem Wohnort | | |
| | | | Un- erwach- sene | dauernd unter- stützt | Erwachsene vor- über- gehend | in der Heimat- ge- meinde | in andern Ge- meinden des Kantons | ausser- halb des Kantons |
| 31 | Adlisweil . . . | 33 | 7 | 17 | 9 | 10 | 20 | 3 |
| 32 | Hirzel | 52 | 21 | 20 | 11 | 17 | 35 | — |
| 33 | Horgen | 226 | 81 | 111 | 34 | 72 | 141 | 13 |
| 34 | Hütten | 44 | 16 | 21 | 7 | 7 | 31 | 6 |
| 35 | Kilchberg | 19 | 6 | 10 | 3 | 6 | 11 | 2 |
| 36 | Langnau | 34 | 13 | 13 | 8 | 7 | 27 | — |
| 37 | Oberrieden | 26 | 4 | 9 | 13 | 1 | 21 | 4 |
| 38 | Richtersweil . . . | 157 | 41 | 76 | 40 | 93 | 58 | 6 |
| 39 | Rüschlikon | 37 | 19 | 13 | 5 | 9 | 22 | 6 |
| 40 | Schönenberg . . . | 96 | 26 | 46 | 24 | 42 | 43 | 11 |
| 41 | Thalweil | 86 | 22 | 30 | 34 | 26 | 54 | 6 |
| 42 | Wädensweil | 300 | 85 | 178 | 37 | 190 | 90 | 20 |
| | Bez. Horgen 1893 | 1110 | 341 | 544 | 225 | 480 | 553 | 77 |
| | 1892 | 1139 | 359 | 526 | 254 | 519 | 548 | 72 |
| 43 | Erlenbach | 40 | 16 | 14 | 10 | 10 | 29 | 1 |
| 44 | Herrliberg | 35 | 12 | 16 | 7 | 9 | 23 | 3 |
| 45 | Hombrechtikon . . . | 111 | 38 | 48 | 25 | 52 | 53 | 6 |
| 46 | Küsnacht | 118 | 27 | 44 | 47 | 71 | 41 | 6 |
| 47 | Männedorf | 105 | 33 | 67 | 5 | 82 | 16 | 7 |
| 48 | Meilen | 128 | 31 | 60 | 37 | 41 | 71 | 16 |
| 49 | Oetweil | 39 | 7 | 20 | 12 | 6 | 29 | 4 |
| 50 | Stäfa | 199 | 63 | 76 | 60 | 119 | 57 | 23 |
| 51 | Uetikon | 80 | 28 | 39 | 13 | 15 | 60 | 5 |
| 52 | Zumikon | 19 | 6 | 6 | 7 | 5 | 13 | 1 |
| | Bezirk Meilen 1893 | 874 | 261 | 390 | 223 | 410 | 392 | 72 |
| | 1892 | 888 | 271 | 398 | 219 | 424 | 395 | 69 |
| 53 | Bäretswil | 200 | 79 | 86 | 35 | 49 | 145 | 6 |
| 54 | Bubikon | 49 | 9 | 34 | 6 | 18 | 30 | 1 |
| 55 | Dürnten | 54 | 26 | 14 | 14 | 10 | 33 | 11 |
| 56 | Fischenthal | 149 | 51 | 69 | 29 | 38 | 91 | 20 |
| 57 | Gossau | 120 | 22 | 50 | 48 | 27 | 82 | 11 |
| 58 | Grüningen | 82 | 42 | 15 | 25 | 25 | 53 | 4 |
| 59 | Hinweil | 138 | 36 | 65 | 37 | 43 | 68 | 27 |

Armenunterstützungen 1893.

| Ordnungsnummer | Betrag der Unterstützungen 1893 | | | | | | | | |
|----------------|---------------------------------|---------------------|---------------|-----------------------|---------------------------------|------------------------|--------|-----------------------------|---------------------|
| | Unterstützungen | | | für Personen | | | Total | Durchschnittlich | |
| | für Unerwachsene | für Erwachsene | | in der Heimatgemeinde | in andern Gemeinden des Kantons | ausserhalb des Kantons | | per Unterstützten überhaupt | per Un-erwach-senen |
| | | dauernd unterstützt | vorübergehend | | | | Fr. | | |
| 31 | 1051 | 3908 | 238 | 1542 | 3335 | 320 | 5197 | 157, ₅ | 150, ₁ |
| 32 | 1957 | 2854 | 8030 | 2148 | 10693 | — | 12841 | 246, ₉ | 93, ₂ |
| 33 | 10201 | 23894 | 1430 | 9844 | 24764 | 917 | 35525 | 157, ₂ | 125, ₉ |
| 34 | 1163 | 2952 | 254 | 686 | 3480 | 203 | 4369 | 99, ₃ | 72, ₇ |
| 35 | 452 | 2138 | 347 | 966 | 1671 | 300 | 2937 | 154, ₆ | 75, ₃ |
| 36 | 1737 | 2402 | 471 | 1333 | 3277 | — | 4610 | 135, ₆ | 133, ₆ |
| 37 | 464 | 2111 | 1223 | 17 | 3126 | 655 | 3798 | 146, ₁ | 116, ₀ |
| 38 | 4866 | 15576 | 3114 | 14288 | 8498 | 770 | 23556 | 150, ₀ | 118, ₇ |
| 39 | 3610 | 2357 | 299 | 1595 | 4009 | 662 | 6266 | 169, ₄ | 190, ₀ |
| 40 | 1815 | 4030 | 713 | 3536 | 2454 | 568 | 6558 | 68, ₃ | 69, ₈ |
| 41 | 3421 | 5765 | 5739 | 5779 | 8679 | 467 | 14925 | 173, ₅ | 155, ₅ |
| 42 | 16399 | 28209 | 997 | 28959 | 13763 | 2883 | 45605 | 152, ₀ | 192, ₉ |
| | 47136 | 96196 | 22855 | 70693 | 87749 | 7745 | 166187 | 149, ₇ | 138, ₂ |
| | 48944 | 92796 | 15163 | 72263 | 78503 | 6137 | 156903 | 137, ₇ | 136, ₃ |
| 43 | 1994 | 2410 | 652 | 1182 | 3742 | 132 | 5056 | 126, ₄ | 124, ₆ |
| 44 | 1874 | 3597 | 643 | 2336 | 3569 | 209 | 6114 | 174, ₇ | 156, ₂ |
| 45 | 5196 | 9660 | 2675 | 8662 | 8257 | 612 | 17531 | 157, ₉ | 136, ₇ |
| 46 | 7304 | 9946 | 4009 | 16795 | 4158 | 306 | 21259 | 180, ₂ | 270, ₅ |
| 47 | 8561 | 12609 | 136 | 18334 | 2478 | 494 | 21306 | 202, ₉ | 259, ₄ |
| 48 | 4010 | 13281 | 2881 | 7250 | 11740 | 1182 | 20172 | 157, ₆ | 129, ₃ |
| 49 | 1091 | 3621 | 736 | 794 | 4425 | 229 | 5448 | 139, ₇ | 155, ₉ |
| 50 | 12081 | 8935 | 7959 | 18752 | 7816 | 2407 | 28975 | 145, ₆ | 191, ₈ |
| 51 | 3527 | 7272 | 247 | 2428 | 7972 | 646 | 11046 | 138, ₁ | 126, ₀ |
| 52 | 972 | 760 | 142 | 333 | 1391 | 150 | 1874 | 98, ₆ | 162, ₀ |
| | 46610 | 72091 | 20080 | 76866 | 55548 | 6367 | 138781 | 158, ₇ | 178, ₆ |
| | 44922 | 73096 | 21443 | 76644 | 54474 | 8343 | 139461 | 157, ₁ | 165, ₈ |
| 53 | 7935 | 10825 | 1997 | 4106 | 16103 | 548 | 20757 | 103, ₈ | 100, ₄ |
| 54 | 1180 | 7060 | 349 | 3151 | 5334 | 104 | 8589 | 175, ₃ | 131, ₁ |
| 55 | 3295 | 2854 | 253 | 1446 | 3810 | 1146 | 6402 | 118, ₆ | 126, ₇ |
| 56 | 5072 | 13045 | 872 | 5000 | 12132 | 1857 | 18989 | 127, ₄ | 99, ₅ |
| 57 | 3059 | 12019 | 3495 | 2967 | 14284 | 1322 | 18573 | 154, ₈ | 139, ₀ |
| 58 | 4770 | 3186 | 815 | 2178 | 6315 | 278 | 8771 | 107, ₀ | 113, ₆ |
| 59 | 5166 | 9763 | 1283 | 5038 | 9116 | 2058 | 16212 | 117, ₅ | 143, ₅ |

| Ordnungsnummer | Armen-Gemeinden | Zahl der unterstützten Personen 1893 | | | | | | |
|----------------|----------------------------|--------------------------------------|---|------------|-----|-------------------------|----------------------------------|-------------------------|
| | | Total | nach Altersstufen und Unterstützungsart | | | nach ihrem Wohnort | | |
| | | | Un-erwach-sene | Erwachsene | | in der Heimat-ge-meinde | in andern Ge-meinden des Kantons | ausser-halb des Kantons |
| 60 | Rüti | 50 | 15 | 21 | 14 | 23 | 24 | 3 |
| 61 | Seegräben | 13 | 8 | 3 | 2 | 2 | 11 | — |
| 62 | Wald | 139 | 35 | 58 | 46 | 51 | 67 | 21 |
| 63 | Wetzikon | 151 | 54 | 53 | 44 | 62 | 79 | 10 |
| | Bez. Hinweil 1893 | 1145 | 377 | 468 | 300 | 348 | 683 | 114 |
| | 1892 | 1146 | 369 | 483 | 294 | 342 | 694 | 110 |
| 64 | Dübendorf | 67 | 15 | 33 | 19 | 28 | 35 | 4 |
| 65 | Egg | 112 | 33 | 67 | 12 | 32 | 75 | 5 |
| 66 | Fällanden | 31 | 15 | 12 | 4 | 12 | 19 | — |
| 67 | Greifensee | 41 | 29 | 10 | 2 | 7 | 31 | 3 |
| 68 | Maur | 84 | 28 | 41 | 15 | 26 | 56 | 2 |
| 69 | Mönchaltorf | 46 | 19 | 14 | 13 | 15 | 25 | 6 |
| 70 | Schwerzenbach . . | 4 | 2 | 1 | 1 | 2 | 1 | 1 |
| 71 | Uster | 355 | 66 | 234 | 55 | 157 | 143 | 55 |
| 72 | Volketswil | 99 | 36 | 42 | 21 | 36 | 60 | 3 |
| 73 | Wangen | 19 | 8 | 4 | 7 | 5 | 13 | 1 |
| | Bez. Uster 1893 | 858 | 251 | 458 | 149 | 320 | 458 | 80 |
| | 1892 | 908 | 271 | 431 | 206 | 332 | 462 | 114 |
| 74 | Bauma | 120 | 31 | 59 | 30 | 45 | 57 | 18 |
| 75 | Fehraltorf | 31 | 13 | 11 | 7 | 12 | 16 | 3 |
| 76 | Hittnau | 60 | 18 | 28 | 14 | 16 | 42 | 2 |
| 77 | Illnau | 119 | 34 | 34 | 51 | 40 | 62 | 17 |
| 78 | Kyburg | 20 | 10 | 6 | 4 | — | 15 | 5 |
| 79 | Lindau | 35 | 11 | 11 | 13 | 11 | 21 | 3 |
| 80 | Pfäffikon | 107 | 17 | 39 | 51 | 21 | 78 | 8 |
| 81 | Russikon | 108 | 37 | 40 | 31 | 34 | 72 | 2 |
| 82 | Sternenberg | 122 | 32 | 45 | 45 | 40 | 68 | 14 |
| 83 | Weisslingen | 58 | 22 | 17 | 19 | 15 | 32 | 11 |
| 84 | Wildberg | 44 | 16 | 16 | 12 | 11 | 28 | 5 |
| 85 | Wyla | 56 | 22 | 20 | 14 | 16 | 40 | — |
| | Bez. Pfäffikon 1893 | 880 | 263 | 326 | 291 | 261 | 531 | 88 |
| | 1892 | 901 | 288 | 345 | 268 | 261 | 542 | 98 |

Armenunterstützungen 1893.

| Ordnungsnummer | Betrag der Unterstützungen 1893 | | | | | | | | |
|----------------|---------------------------------|---------------------|---------------|-----------------------|---------------------------------|------------------------|--------|-----------------------------|-------------------|
| | Unterstützungen | | | für Personen | | | Total | Durchschnittlich | |
| | für Unerwachsene | für Erwachsene | | in der Heimatgemeinde | in andern Gemeinden des Kantons | ausserhalb des Kantons | | per Unterstützten überhaupt | per Unerwachsenen |
| | | dauernd unterstützt | vorübergehend | | | | Fr. | | |
| 60 | 901 | 4204 | 1355 | 1997 | 3965 | 498 | 6460 | 129,2 | 60,1 |
| 61 | 853 | 778 | 75 | 132 | 1574 | — | 1706 | 131,2 | 106,6 |
| 62 | 5238 | 10917 | 3344 | 6401 | 10545 | 2553 | 19499 | 140,3 | 149,7 |
| 63 | 6671 | 12597 | 2749 | 10432 | 10257 | 1328 | 22017 | 145,8 | 123,5 |
| | 44140 | 87248 | 16587 | 42848 | 93435 | 11692 | 147975 | 129,2 | 117,1 |
| | 41334 | 86191 | 17017 | 42856 | 88899 | 12787 | 144542 | 126,1 | 112,0 |
| 64 | 2178 | 6024 | 744 | 3767 | 4496 | 683 | 8946 | 133,5 | 145,2 |
| 65 | 3087 | 10406 | 191 | 4841 | 8215 | 628 | 13684 | 122,2 | 93,5 |
| 66 | 1421 | 1593 | 419 | 1343 | 2090 | — | 3433 | 110,7 | 94,7 |
| 67 | 2352 | 1753 | 28 | 883 | 2980 | 270 | 4133 | 100,8 | 81,1 |
| 68 | 3087 | 6718 | 171 | 3915 | 6003 | 58 | 9976 | 118,8 | 110,2 |
| 69 | 1814 | 2807 | 490 | 1609 | 3096 | 406 | 5111 | 111,1 | 95,5 |
| 70 | 250 | 80 | 95 | 175 | 200 | 50 | 425 | 106,2 | 125,0 |
| 71 | 9213 | 19691 | 1819 | 15876 | 11984 | 2863 | 30723 | 86,5 | 139,6 |
| 72 | 3712 | 8360 | 693 | 4421 | 8199 | 145 | 12765 | 128,9 | 103,1 |
| 73 | 976 | 725 | 814 | 831 | 1643 | 41 | 2515 | 132,4 | 122,0 |
| | 28090 | 58157 | 5464 | 37661 | 48906 | 5144 | 91711 | 106,9 | 111,9 |
| | 28849 | 57988 | 7231 | 38926 | 44938 | 10204 | 94068 | 103,6 | 106,5 |
| 74 | 4598 | 10703 | 1403 | 6057 | 8364 | 2283 | 16704 | 139,2 | 148,3 |
| 75 | 1802 | 2352 | 685 | 1753 | 2443 | 643 | 4839 | 156,1 | 138,6 |
| 76 | 1963 | 5537 | 476 | 2557 | 4942 | 477 | 7976 | 132,9 | 109,1 |
| 77 | 4510 | 5146 | 4074 | 4865 | 7373 | 1492 | 13730 | 115,4 | 132,6 |
| 78 | 708 | 1476 | 109 | — | 2148 | 145 | 2293 | 114,6 | 70,8 |
| 79 | 1413 | 1943 | 695 | 1229 | 2284 | 538 | 4051 | 115,7 | 128,5 |
| 80 | 2221 | 8296 | 2573 | 2341 | 9746 | 1003 | 13090 | 122,3 | 130,6 |
| 81 | 4493 | 7161 | 1062 | 3305 | 9346 | 65 | 12716 | 117,7 | 121,4 |
| 82 | 3317 | 6230 | 1146 | 4106 | 5727 | 860 | 10693 | 87,6 | 103,7 |
| 83 | 2688 | 3483 | 922 | 1991 | 4382 | 720 | 7093 | 122,3 | 122,2 |
| 84 | 2002 | 3505 | 277 | 1380 | 3841 | 563 | 5784 | 131,5 | 125,1 |
| 85 | 1517 | 3472 | 474 | 1889 | 3574 | — | 5463 | 97,6 | 69,0 |
| | 31232 | 59304 | 13896 | 31473 | 64170 | 8789 | 104432 | 118,7 | 118,8 |
| | 31660 | 64065 | 14872 | 32702 | 68809 | 9086 | 110597 | 122,7 | 109,9 |

Spezifikation der

| Ordnungsnummer | Armen-Gemeinden | Zahl der unterstützten Personen 1893 | | | | | | |
|----------------|----------------------------|--------------------------------------|---|-----------------------------|-------------------------|------------------------------------|---|--------------------------------|
| | | Total | nach Altersstufen und Unterstützungsart | | | nach ihrem Wohnort | | |
| | | | Un- erwach- sene | Erwachsene | | in der Heimat- ge- meinde | in andern Ge- meinden des Kantons | ausser- halb des Kantons |
| | | | | dauernd unter- stützt | vor- über- gehend | | | |
| 86 | Altikon | 18 | 4 | 14 | — | 4 | 12 | 2 |
| 87 | Bertschikon | 30 | 8 | 10 | 12 | 7 | 14 | 9 |
| 88 | Brütten | 20 | 12 | 4 | 4 | 6 | 12 | 2 |
| 89 | Dägerlen | 27 | 9 | 3 | 15 | 7 | 16 | 4 |
| 90 | Dättlikon | 12 | 3 | 4 | 5 | 3 | 8 | 1 |
| 91 | Dynhard | 38 | 16 | 13 | 9 | 9 | 20 | 9 |
| 92 | Elgg | 32 | 13 | 11 | 8 | 23 | 5 | 4 |
| 93 | Ellikon a. d. Th. | 15 | 5 | 4 | 6 | 3 | 9 | 3 |
| 94 | Elsau | 32 | 8 | 12 | 12 | 3 | 24 | 5 |
| 95 | Hagenbuch | 34 | 5 | 7 | 22 | 3 | 20 | 11 |
| 96 | Hettlingen | 23 | 8 | 11 | 4 | 6 | 17 | — |
| 97 | Hofstetten | 46 | 7 | 25 | 14 | 8 | 31 | 7 |
| 98 | Neftenbach | 48 | 7 | 25 | 16 | 10 | 28 | 10 |
| 99 | Oberwinterthur | 112 | 47 | 50 | 15 | 30 | 65 | 17 |
| 100 | Pfungen | 22 | 13 | 4 | 5 | 14 | 4 | 4 |
| 101 | Rickenbach | 19 | 8 | 4 | 7 | 6 | 13 | — |
| 102 | Schlatt | 24 | 6 | 11 | 7 | 8 | 16 | — |
| 103 | Schottikon | 18 | 7 | 6 | 5 | 3 | 13 | 2 |
| 104 | Seen | 86 | 36 | 31 | 19 | 29 | 49 | 8 |
| 105 | Seuzach | 25 | 9 | 10 | 6 | 8 | 16 | 1 |
| 106 | Töss | 75 | 33 | 26 | 16 | 31 | 37 | 7 |
| 107 | Turbenthal | 121 | 31 | 49 | 41 | 39 | 73 | 9 |
| 108 | Veltheim | 34 | 11 | 11 | 12 | 10 | 20 | 4 |
| 109 | Wiesendangen | 54 | 12 | 14 | 28 | 9 | 43 | 2 |
| 110 | Winterthur | 445 | 108 | 219 | 118 | 310 | 108 | 27 |
| 111 | Wülflingen | 68 | 20 | 26 | 22 | 30 | 26 | 12 |
| 112 | Zell | 52 | 14 | 33 | 5 | 17 | 33 | 2 |
| | Bez. Winterth. 1893 | 1530 | 460 | 637 | 433 | 636 | 732 | 162 |
| | 1892 | 1608 | 506 | 613 | 489 | 686 | 734 | 188 |
| 113 | Andelfingen | 90 | 37 | 35 | 18 | 46 | 37 | 7 |
| 114 | Benken | 14 | 5 | 9 | — | 4 | 8 | 2 |
| 115 | Berg a. I. | 33 | 17 | 8 | 8 | 19 | 14 | — |
| 116 | Buch a. I. | 33 | 16 | 10 | 7 | 18 | 11 | 4 |
| 117 | Dachsen | 40 | 9 | 15 | 16 | 22 | 14 | 4 |
| 118 | Dorf | 20 | 10 | 10 | — | 11 | 9 | — |
| 119 | Ellikon a. Rh. | 6 | 3 | 2 | 1 | 4 | — | 2 |
| 120 | Feuerthalen | 27 | 10 | 13 | 4 | 9 | 11 | 7 |
| 121 | Flaach | 71 | 28 | 29 | 14 | 35 | 32 | 4 |
| 122 | Flurlingen | 18 | 6 | 8 | 4 | 7 | 8 | 3 |

Armenunterstützungen 1893.

| Ordnungsnummer | Betrag der Unterstützungen 1893 | | | | | | | | |
|----------------|---------------------------------|---------------------|---------------|-----------------------|---------------------------------|------------------------|--------|-----------------------------|--------------------|
| | Unterstützungen | | | für Personen | | | Total | Durchschnittlich | |
| | für Unerwachsene | für Erwachsene | | in der Heimatgemeinde | in andern Gemeinden des Kantons | ausserhalb des Kantons | | per Unterstützten überhaupt | per Un-erwachsenen |
| | | dauernd unterstützt | vorübergehend | | | | | | |
| 86 | 923 | 2640 | — | 899 | 2350 | 314 | 3563 | 197, ⁹ | 230, ⁷ |
| 87 | 1067 | 2390 | 695 | 1061 | 1993 | 1098 | 4152 | 138, ⁴ | 133, ⁴ |
| 88 | 1188 | 559 | 577 | 503 | 1718 | 103 | 2324 | 116, ² | 99, ⁰ |
| 89 | 992 | 246 | 1652 | 1123 | 1390 | 377 | 2890 | 107, ¹ | 110, ² |
| 90 | 188 | 448 | 410 | 328 | 668 | 50 | 1046 | 87, ² | 62, ⁷ |
| 91 | 1573 | 2582 | 374 | 1310 | 2403 | 816 | 4529 | 119, ² | 98, ³ |
| 92 | 1163 | 1549 | 591 | 2535 | 582 | 186 | 3303 | 103, ² | 89, ⁵ |
| 93 | 813 | 640 | 326 | 358 | 1226 | 195 | 1779 | 118, ⁶ | 162, ⁶ |
| 94 | 791 | 1857 | 910 | 210 | 2694 | 654 | 3558 | 111, ² | 98, ⁹ |
| 95 | 561 | 1707 | 2114 | 321 | 3549 | 512 | 4382 | 128, ⁹ | 112, ² |
| 96 | 850 | 2154 | 513 | 766 | 2751 | — | 3517 | 152, ⁹ | 106, ² |
| 97 | 910 | 4551 | 1168 | 649 | 5215 | 765 | 6629 | 144, ¹ | 130, ⁰ |
| 98 | 697 | 4402 | 1464 | 942 | 4654 | 967 | 6563 | 136, ⁷ | 99, ⁶ |
| 99 | 6483 | 9721 | 508 | 4508 | 9458 | 2746 | 16712 | 149, ² | 137, ⁹ |
| 100 | 1517 | 925 | 352 | 2108 | 590 | 96 | 2794 | 127, ⁰ | 116, ⁷ |
| 101 | 722 | 284 | 1195 | 559 | 1642 | — | 2201 | 115, ⁸ | 90, ² |
| 102 | 432 | 1459 | 202 | 857 | 1236 | — | 2093 | 87, ² | 72, ⁰ |
| 103 | 896 | 757 | 362 | 232 | 1629 | 154 | 2015 | 111, ⁹ | 128, ⁰ |
| 104 | 5545 | 6281 | 1027 | 3766 | 7964 | 1123 | 12853 | 149, ⁵ | 154, ⁰ |
| 105 | 1055 | 2172 | 272 | 924 | 2395 | 180 | 3499 | 140, ⁰ | 117, ² |
| 106 | 4306 | 4845 | 1164 | 3514 | 5859 | 942 | 10315 | 137, ⁵ | 130, ⁵ |
| 107 | 2943 | 8619 | 2090 | 5757 | 7252 | 643 | 13652 | 112, ⁸ | 94, ⁹ |
| 108 | 1520 | 2256 | 808 | 1320 | 3039 | 225 | 4584 | 134, ⁸ | 138, ² |
| 109 | 1205 | 2790 | 386 | 574 | 3657 | 150 | 4381 | 81, ¹ | 100, ⁴ |
| 110 | 30545 | 37463 | 6042 | 48496 | 21806 | 3748 | 74050 | 166, ⁴ | 282, ⁸ |
| 111 | 3712 | 3938 | 724 | 2755 | 4395 | 1224 | 8374 | 123, ¹ | 185, ⁶ |
| 112 | 1583 | 4898 | 64 | 2220 | 4145 | 180 | 6545 | 125, ⁹ | 113, ¹ |
| | 74180 | 112133 | 25990 | 88595 | 106260 | 17448 | 212303 | 138, ⁸ | 161, ³ |
| | 71496 | 127376 | 24243 | 106662 | 100524 | 15929 | 223115 | 138, ⁸ | 141, ³ |
| 113 | 3266 | 6492 | 1498 | 5151 | 5338 | 757 | 11246 | 125, ⁰ | 88, ³ |
| 114 | 530 | 1835 | — | 420 | 1729 | 216 | 2365 | 168, ⁹ | 106, ⁰ |
| 115 | 1490 | 1416 | 667 | 1565 | 2008 | — | 3573 | 108, ³ | 87, ⁶ |
| 116 | 1125 | 1677 | 330 | 1340 | 1427 | 365 | 3132 | 94, ³ | 70, ³ |
| 117 | 507 | 2378 | 353 | 1129 | 1894 | 215 | 3238 | 80, ⁹ | 56, ³ |
| 118 | 821 | 782 | — | 933 | 670 | — | 1603 | 80, ¹ | 82, ¹ |
| 119 | 136 | 107 | 56 | 155 | — | 144 | 299 | 49, ⁸ | 45, ³ |
| 120 | 1195 | 1851 | 138 | 646 | 1714 | 824 | 3184 | 117, ⁹ | 119, ⁵ |
| 121 | 2563 | 4722 | 696 | 3718 | 3879 | 384 | 7981 | 112, ⁴ | 91, ⁵ |
| 122 | 417 | 1235 | 533 | 922 | 722 | 541 | 2185 | 121, ⁴ | 69, ⁵ |

| Ordnungsnummer | Armen-Gemeinden | Zahl der unterstützten Personen 1893 | | | | | | |
|----------------|--------------------------|--------------------------------------|---|-----------------------------|-------------------------|------------------------------------|---|--------------------------------|
| | | Total | nach Altersstufen und Unterstützungsart | | | nach ihrem Wohnort | | |
| | | | Un- erwach- sene | Erwachsene | | in der Heimat- ge- meinde | in andern Ge- meinden des Kantons | ausser- halb des Kantons |
| | | | | dauernd unter- stützt | vor- über- gehend | | | |
| 123 | Henggart . . . | 10 | 5 | 3 | 2 | 1 | 8 | 1 |
| 124 | Laufen-Uhwiesen | 24 | 8 | 9 | 7 | 5 | 8 | 11 |
| 125 | Marthalen | 74 | 30 | 15 | 29 | 36 | 22 | 16 |
| 126 | Ossingen . . . | 61 | 16 | 24 | 21 | 28 | 24 | 9 |
| 127 | Rheinau . . . | 39 | 18 | 16 | 5 | 25 | 10 | 4 |
| 128 | Stammheim, Ober- | 27 | 8 | 8 | 11 | 13 | 8 | 6 |
| 129 | „ Unter- | 26 | 10 | 7 | 9 | 9 | 10 | 7 |
| 130 | Thalheim . . . | 28 | 11 | 7 | 10 | 5 | 19 | 4 |
| 131 | Trüllikon . . . | 61 | 24 | 21 | 16 | 22 | 25 | 14 |
| 132 | Truttikon . . . | 14 | 9 | 4 | 1 | 6 | 6 | 2 |
| 133 | Waltalingen . . | 30 | 7 | 11 | 12 | 12 | 14 | 4 |
| | Bez. Andelf. 1893 | 746 | 287 | 264 | 195 | 337 | 298 | 111 |
| | 1892 | 720 | 268 | 265 | 187 | 324 | 305 | 91 |
| 134 | Bachenbülach . | 21 | 9 | 12 | — | 15 | 5 | 1 |
| 135 | Bassersdorf . . | 38 | 14 | 18 | 6 | 8 | 26 | 4 |
| 136 | Bülach . . . | 60 | 13 | 21 | 26 | 33 | 26 | 1 |
| 137 | Dietlikon . . . | 21 | 7 | 8 | 6 | 2 | 19 | — |
| 138 | Eglisau | 70 | 30 | 30 | 10 | 40 | 26 | 4 |
| 139 | Embrach, Ober- | 45 | 22 | 13 | 10 | 21 | 22 | 2 |
| 140 | „ Unter- | 87 | 57 | 25 | 5 | 34 | 53 | — |
| 141 | Freienstein . . | 38 | 8 | 18 | 12 | 15 | 20 | 3 |
| 142 | Glattfelden . . | 49 | 12 | 25 | 12 | 36 | 10 | 3 |
| 143 | Hochfelden . . | 22 | 3 | 15 | 4 | 9 | 9 | 4 |
| 144 | Höri . . . | 16 | 6 | 2 | 8 | 9 | 6 | 1 |
| 145 | Hüntwangen . . | 42 | 14 | 15 | 13 | 18 | 21 | 3 |
| 146 | Kloten . . . | 42 | 8 | 34 | — | 24 | 13 | 5 |
| 147 | Lufingen . . . | 24 | 15 | 6 | 3 | 1 | 12 | 11 |
| 148 | Nürensdorf . . | 50 | 19 | 22 | 9 | 21 | 27 | 2 |
| 149 | Opfikon . . . | 28 | 5 | 11 | 12 | 6 | 19 | 3 |
| 150 | Rafz . . . | 82 | 32 | 34 | 16 | 60 | 18 | 4 |
| 151 | Rieden . . . | 10 | 3 | 4 | 3 | 1 | 9 | — |
| 152 | Rorbas . . . | 39 | 15 | 24 | — | 23 | 14 | 2 |
| 153 | Wallisellen . . | 28 | 9 | 13 | 6 | 5 | 17 | 6 |
| 154 | Wasterkingen . | 21 | 13 | 5 | 3 | 12 | 9 | — |
| 155 | Winkel . . . | 22 | 11 | 6 | 5 | 13 | 8 | 1 |
| 156 | Wyl . . . | 41 | 14 | 18 | 9 | 20 | 16 | 5 |
| | Bez. Bülach 1893 | 896 | 339 | 379 | 178 | 426 | 405 | 65 |
| | 1892 | 903 | 339 | 386 | 178 | 455 | 387 | 61 |

Armenunterstützungen 1893.

| Ordnungsnummer | Betrag der Unterstützungen 1893 | | | | | | | | |
|----------------|---------------------------------|---------------------|---------------|-----------------------|---------------------------------|------------------------|-------|------------------|-----------------------------|
| | Unterstützungen | | | für Personen | | | Total | Durchschnittlich | |
| | für Unerwachsene | für Erwachsene | | in der Heimatgemeinde | in andern Gemeinden des Kantons | ausserhalb des Kantons | | Fr. | per Unterstützten überhaupt |
| | | dauernd unterstützt | vorübergehend | | | | Fr. | | |
| 123 | 411 | 429 | 126 | 130 | 736 | 100 | 966 | 96,6 | 82,2 |
| 124 | 531 | 1391 | 1150 | 554 | 1747 | 771 | 3072 | 128,0 | 66,4 |
| 125 | 2582 | 2211 | 859 | 2470 | 2216 | 966 | 5652 | 76,4 | 86,7 |
| 126 | 1622 | 5293 | 810 | 3146 | 3905 | 674 | 7725 | 126,6 | 101,4 |
| 127 | 1620 | 2642 | 119 | 3412 | 699 | 270 | 4381 | 112,3 | 90,0 |
| 128 | 1159 | 1273 | 700 | 1616 | 1200 | 316 | 3132 | 116,0 | 144,3 |
| 129 | 1027 | 1266 | 833 | 1002 | 1489 | 635 | 3126 | 120,2 | 102,7 |
| 130 | 1199 | 1585 | 716 | 454 | 2796 | 250 | 3500 | 125,0 | 109,0 |
| 131 | 1932 | 3884 | 1465 | 2147 | 3854 | 1280 | 7281 | 119,4 | 80,5 |
| 132 | 524 | 1514 | 25 | 809 | 532 | 722 | 2063 | 147,4 | 58,2 |
| 133 | 864 | 2205 | 1707 | 2065 | 2408 | 303 | 4776 | 159,2 | 123,4 |
| | 25521 | 46178 | 12781 | 33784 | 40963 | 9733 | 84480 | 113,2 | 88,9 |
| | 24562 | 45496 | 12542 | 33199 | 41704 | 7697 | 82600 | 114,7 | 91,6 |
| 134 | 832 | 2004 | — | 2238 | 477 | 121 | 2836 | 135,0 | 92,4 |
| 135 | 1269 | 3051 | 188 | 817 | 3391 | 300 | 4508 | 118,6 | 90,6 |
| 136 | 1767 | 4487 | 2176 | 4438 | 3732 | 260 | 8430 | 145,0 | 135,9 |
| 137 | 532 | 1505 | 459 | 181 | 2315 | — | 2496 | 118,9 | 76,0 |
| 138 | 2986 | 4651 | 519 | 4360 | 3574 | 222 | 8156 | 116,5 | 99,5 |
| 139 | 2114 | 2163 | 538 | 2080 | 2635 | 100 | 4815 | 107,0 | 96,1 |
| 140 | 5133 | 3955 | 65 | 4745 | 4408 | — | 9153 | 105,2 | 90,0 |
| 141 | 716 | 3527 | 610 | 1959 | 2351 | 543 | 4853 | 127,7 | 89,5 |
| 142 | 1148 | 3272 | 562 | 3753 | 934 | 295 | 4982 | 101,7 | 95,7 |
| 143 | 229 | 2042 | 192 | 1125 | 1097 | 241 | 2463 | 112,0 | 76,3 |
| 144 | 714 | 359 | 367 | 564 | 574 | 302 | 1440 | 90,0 | 119,0 |
| 145 | 1514 | 2249 | 355 | 1667 | 2277 | 174 | 4118 | 98,0 | 108,1 |
| 146 | 710 | 4333 | — | 2840 | 1662 | 541 | 5043 | 120,1 | 88,7 |
| 147 | 612 | 1306 | 31 | 156 | 1503 | 290 | 1949 | 81,2 | 40,8 |
| 148 | 2341 | 3050 | 130 | 2158 | 3263 | 100 | 5521 | 110,4 | 123,2 |
| 149 | 494 | 1731 | 1015 | 1020 | 2100 | 120 | 3240 | 115,7 | 98,8 |
| 150 | 1584 | 3627 | 846 | 3420 | 2372 | 265 | 6057 | 73,9 | 49,5 |
| 151 | 394 | 698 | 69 | 156 | 1005 | — | 1161 | 116,1 | 131,3 |
| 152 | 1450 | 4105 | — | 2854 | 2547 | 154 | 5555 | 142,4 | 96,7 |
| 153 | 496 | 2213 | 560 | 773 | 2214 | 282 | 3269 | 116,7 | 55,1 |
| 154 | 1067 | 993 | 116 | 1046 | 1130 | — | 2176 | 103,6 | 82,1 |
| 155 | 1304 | 794 | 192 | 1714 | 480 | 96 | 2290 | 104,1 | 118,5 |
| 156 | 893 | 2009 | 1150 | 1949 | 1828 | 275 | 4052 | 98,8 | 63,8 |
| | 30299 | 58124 | 10140 | 46013 | 47869 | 4681 | 98563 | 110,0 | 89,4 |
| | 30450 | 60090 | 9123 | 48193 | 46103 | 5367 | 99663 | 110,4 | 89,8 |

Spezifikation der

| Ordnungsnummer | Armen-Gemeinden | Zahl der unterstützten Personen 1893 | | | | | | |
|----------------|--------------------------|--------------------------------------|---|-----------------------------|-------------------------|------------------------------------|---|--------------------------------|
| | | Total | nach Altersstufen und Unterstützungsart | | | nach ihrem Wohnort | | |
| | | | Un- erwach- sene | Erwachsene | | in der Heimat- ge- meinde | in andern Ge- meinden des Kantons | ausser- halb des Kantons |
| | | | | dauernd unter- stützt | vor- über- gehend | | | |
| 157 | Affoltern . . . | 35 | 19 | 10 | 6 | 14 | 18 | 3 |
| 158 | Bachs . . . | 30 | 10 | 8 | 12 | 14 | 12 | 4 |
| 159 | Boppelsen . . . | 13 | 4 | 6 | 3 | 1 | 11 | 1 |
| 160 | Buchs . . . | 21 | 9 | 6 | 6 | 5 | 10 | 6 |
| 161 | Dällikon . . . | 16 | 8 | 3 | 5 | 7 | 9 | — |
| 162 | Dänikon . . . | 15 | 2 | 9 | 4 | — | 13 | 2 |
| 163 | Dielsdorf . . . | 35 | 13 | 20 | 2 | 11 | 22 | 2 |
| 164 | Hüttikon . . . | 4 | 2 | — | 2 | 1 | 2 | 1 |
| 165 | Niederhasli . . . | 71 | 28 | 38 | 5 | 38 | 31 | 2 |
| 166 | Niederweningen . . . | 41 | 12 | 23 | 6 | 19 | 18 | 4 |
| 167 | Oberglatt . . . | 30 | 14 | 13 | 3 | 12 | 15 | 3 |
| 168 | Otelfingen . . . | 25 | 11 | 5 | 9 | 5 | 17 | 3 |
| 169 | Raat . . . | 52 | 27 | 19 | 6 | 27 | 20 | 5 |
| 170 | Regensberg . . . | 15 | 4 | 4 | 7 | 2 | 8 | 5 |
| 171 | Regensdorf . . . | 42 | 17 | 13 | 12 | 26 | 15 | 1 |
| 172 | Rümlang . . . | 53 | 25 | 19 | 9 | 24 | 22 | 7 |
| 173 | Schöfflisdorf . . . | 54 | 28 | 18 | 8 | 27 | 27 | — |
| 174 | Stadel . . . | 56 | 26 | 26 | 4 | 31 | 23 | 2 |
| 175 | Steinmaur . . . | 74 | 24 | 38 | 12 | 27 | 41 | 6 |
| 176 | Weiach . . . | 46 | 7 | 26 | 13 | 32 | 14 | — |
| 177 | Windlach . . . | 19 | 6 | 9 | 4 | 7 | 11 | 1 |
| | Bez. Dielsd. 1893 | 747 | 296 | 313 | 138 | 330 | 359 | 58 |
| | 1892 | 750 | 290 | 311 | 149 | 338 | 359 | 53 |

Armenunterstützungen 1893.

| Ordnungsnummer | Betrag der Unterstützungen 1893 | | | | | | | | |
|----------------|---------------------------------|---------------------|---------------|-----------------------|---------------------------------|------------------------|-------|-----------------------------|--------------------|
| | Unterstützungen | | | für Personen | | | Total | Durchschnittlich | |
| | für Unerwachsene | für Erwachsene | | in der Heimatgemeinde | in andern Gemeinden des Kantons | ausserhalb des Kantons | | per Unterstützten überhaupt | per Un-erwachsenen |
| | | dauernd unterstützt | vorübergehend | | | | Fr. | | |
| 157 | 2162 | 2400 | 262 | 2131 | 2383 | 310 | 4824 | 137,8 | 113,8 |
| 158 | 827 | 1148 | 742 | 1303 | 1337 | 77 | 2717 | 90,6 | 82,7 |
| 159 | 239 | 611 | 224 | 113 | 871 | 90 | 1074 | 82,6 | 59,7 |
| 160 | 1122 | 1385 | 756 | 813 | 1737 | 713 | 3263 | 155,4 | 124,7 |
| 161 | 686 | 745 | 385 | 854 | 962 | — | 1816 | 113,5 | 85,7 |
| 162 | 125 | 1629 | 68 | — | 1666 | 156 | 1822 | 121,5 | 62,5 |
| 163 | 753 | 3513 | 102 | 1261 | 3004 | 103 | 4368 | 124,8 | 57,9 |
| 164 | 168 | — | 571 | 78 | 571 | 90 | 739 | 184,7 | 84,0 |
| 165 | 2462 | 7008 | 146 | 3746 | 5645 | 225 | 9616 | 135,4 | 87,9 |
| 166 | 1335 | 3962 | 222 | 3032 | 2178 | 309 | 5519 | 134,6 | 111,2 |
| 167 | 1351 | 2028 | 143 | 1185 | 2090 | 247 | 3522 | 117,4 | 96,5 |
| 168 | 881 | 769 | 495 | 417 | 1363 | 365 | 2145 | 85,8 | 80,1 |
| 169 | 2560 | 3302 | 67 | 3598 | 2089 | 242 | 5929 | 114,0 | 94,8 |
| 170 | 250 | 612 | 801 | 288 | 845 | 530 | 1663 | 110,9 | 62,5 |
| 171 | 1710 | 2606 | 710 | 3682 | 1244 | 100 | 5026 | 119,7 | 100,6 |
| 172 | 2128 | 3105 | 335 | 2278 | 2555 | 735 | 5568 | 105,1 | 85,1 |
| 173 | 2408 | 3362 | 555 | 2837 | 3488 | — | 6325 | 117,1 | 86,0 |
| 174 | 2420 | 3098 | 139 | 2474 | 2949 | 234 | 5657 | 101,0 | 93,1 |
| 175 | 2688 | 6903 | 344 | 3997 | 5425 | 513 | 9935 | 134,3 | 112,0 |
| 176 | 459 | 4364 | 143 | 2853 | 2113 | — | 4966 | 108,0 | 65,6 |
| 177 | 395 | 1208 | 381 | 836 | 1022 | 126 | 1984 | 104,4 | 65,8 |
| | 27129 | 53758 | 7591 | 37776 | 45537 | 5165 | 88478 | 118,4 | 91,7 |
| | 28099 | 48849 | 9433 | 37884 | 42616 | 5881 | 86381 | 115,2 | 96,9 |

A. V. Finanzen der

1. Einnahmen und Ausgaben

| Ordnungsnummer | Schul-Gemeinden | Steuerfaktoren, wofern solche für erhöhte Steuern benutzt wurden | | | Steuerquote 0/00 | Korrent-Einnahmen | | | |
|----------------|---------------------------|---|--------------------|-------------|---------------------|-------------------|---|-----------------------------------|---|
| | | Steuerkapital Tausende Fr. | Steuerpflichtige | | | Total Fr. | Steuern (inkl. Nachzahlungen) Fr. | Zinse von Kapitalien Fr. | Ertrag der Liegen- schaften Fr. |
| | | | Haus- haltungen | Män- ner | | | | | |
| | | | | | | | | | |
| 1 | Zürich, ordentl. Verkehr* | — | — | — | — | 507501 | — | — | — |
| 1a | „ ausserordentl. „ | — | — | — | — | 232670 | — | — | — |
| 2 | Aesch | 325 | 55 | 82 | 2 | 1466 | 924 | 188 | 36 |
| 3 | Albisrieden | 890 | 156 | 215 | 3,50 | 6307 | 4401 | 368 | 264 |
| 4 | Altstetten | 2483 | 427 | 632 | 4,45 | 19348 | 15147 | 768 | 98 |
| 5 | Birmensdorf | 775 | 201 | 323 | 4 | 8144 | 5197 | 557 | 375 |
| 6 | Dietikon, reform. | 1420 | 162 | 176 | 3,50 | 8086 | 6154 | 363 | 534 |
| 7 | „ katholisch | 695 | 195 | 217 | 3,50 | 5511 | 3867 | 299 | — |
| 8 | Engstringen, Ober- | 746 | 84 | 110 | 2 | 2297 | 1707 | 130 | 30 |
| 9 | „ Unter- | 997 | 50 | 84 | 0,75 | 1374 | 848 | 248 | 45 |
| 10 | Höngg | 2683 | 450 | 550 | 3,60 | 16154 | 13259 | 758 | 659 |
| 11 | Oerlikon | 3039 | 421 | 541 | 4 | 22318 | 16005 | 118 | 1940 |
| 12 | Oetwil-Geroldswil . | 486 | 68 | 95 | 1,50 | 1292 | 975 | 36 | — |
| 13 | Schlieren | 747 | 127 | 178 | 4 | 5553 | 4206 | 524 | 160 |
| 14 | Schwamendingen | 963 | 177 | 248 | 1,30 | 4006 | 1665 | 1164 | — |
| 15 | Seebach | 1232 | 325 | 387 | 4 | 11469 | 7774 | 350 | 50 |
| 16 | Uitikon | 445 | 56 | 78 | 2,60 | 2597 | 1505 | 275 | 13 |
| 17 | Urdorf | 493 | 119 | 151 | 4 | 5112 | 3053 | 246 | — |
| 18 | Weiningen | 720 | 118 | 152 | 1,80 | 2887 | 1783 | 222 | 179 |
| 19 | Wytikon | 660 | 87 | 104 | 3,50 | 4114 | 3186 | 355 | — |
| 20 | Zollikon, Dorf . . . | 4672 | 234 | 291 | 0,75 | 6053 | 3945 | 970 | 238 |
| 21 | „ Berg | 377 | 54 | 82 | 2 | 1717 | 1027 | 251 | — |
| | Bez. Zürich 1893 | 24848 | 3566 | 4696 | | 875976 | 96628 | 8190 | 4621 |
| | 1892 | 25031 | 3436 | 4457 | | 346394 | 97215 | 8436 | 4009 |
| 22 | Aeugst | 433 | 61 | 78 | 1 | 2017 | 686 | 231 | 509 |
| 23 | Aeugsterthal . . . | 165 | 54 | 69 | 3,50 | 1781 | 1006 | 91 | 175 |
| 24 | Affoltern | 1747 | 343 | 410 | 3 | 10261 | 7719 | 554 | 505 |
| 25 | Zwillikon | 489 | 121 | 158 | 3 | 4426 | 2304 | 310 | 26 |
| 26 | Bonstetten | 683 | 147 | 177 | 2 | 3087 | 2014 | 333 | 9 |
| 27 | Hausen | 2428 | 236 | 258 | 1 | 4056 | 2925 | 427 | — |
| 28 | Ebertswil | 598 | 104 | 127 | 1,50 | 1942 | 1244 | 351 | — |
| 29 | Hedingen | 1021 | 175 | 228 | 1,50 | 3694 | 2136 | 553 | 93 |
| 30 | Kappel | 266 | 32 | 54 | 2 | 1157 | 704 | 198 | — |
| 31 | Uerzlikon | 635 | 82 | 115 | 1,30 | 1579 | 1081 | 222 | 44 |
| 32 | Knonau | 1025 | 118 | 156 | 1 | 2465 | 1309 | 881 | 36 |

* Vide Anmerkung 1. Seite 2.

Primarschul-Gemeinden.

der Primarschul-Gemeinden 1893.

| Schul-Gemeinden | Korrent-Ausgaben | | | | | | Überschuss der | |
|-----------------------------|------------------|---|--------------------------|---|--|---|-------------------|----------------|
| | Total | Besoldungen, allgem. Ver- waltung | Zinse von Passiven | Erstel- lung und Unterhalt von Gebäuden u. Liegen- schaften | Lehr- mittel und Schreib- ma- terialien | Beiträge an die Sekun- dar- schulen | Ein- nahmen | Aus- gaben |
| | | | | | | | | |
| Zürich, ordentl. Verkehr | 1753593 | 1264507 | — | 175071 | 124388 | — | — | 1246092 |
| „ ausserordentl. „ | 566732 | — | — | 566732 | — | — | — | 334062 |
| Aesch | 1524 | 956 | — | 18 | 97 | 322 | — | 58 |
| Albisrieden | 5595 | 3178 | — | 558 | 532 | 903 | 712 | — |
| Altstetten | 16124 | 6362 | 1026 | 1772 | 1393 | 2798 | 3224 | — |
| Birmensdorf | 6596 | 2282 | 1504 | 408 | 340 | 742 | 1548 | — |
| Dietikon, reform. | 7094 | 2469 | 920 | 942 | 480 | 1233 | 992 | — |
| „ katholisch | 5178 | 1774 | 1320 | 320 | 340 | 721 | 333 | — |
| Engstringen, Ober- | 1990 | 1133 | 39 | 60 | — | — | 307 | — |
| „ Unter- | 1280 | 820 | — | 88 | 59 | — | 94 | — |
| Höngg | 16499 | 7847 | 2530 | 3411 | 1233 | — | — | 345 |
| Oerlikon | 94572 | 7968 | 5922 | 72668 | 918 | 3118 | — | 72254 |
| Oetwil-Geroldswil | 1265 | 890 | 128 | 37 | 91 | — | 27 | — |
| Schlieren | 5199 | 2324 | 276 | 356 | 842 | 841 | 354 | — |
| Schwamendingen | 3814 | 2245 | — | 552 | 761 | — | 192 | — |
| Seebach | 11024 | 6175 | 940 | 216 | 1090 | 1555 | 445 | — |
| Utikon | 1983 | 992 | — | 86 | 139 | 336 | 614 | — |
| Urdorf | 4426 | 1771 | 763 | 134 | 347 | 489 | 686 | — |
| Weiningen | 3160 | 1945 | 96 | 296 | 372 | — | — | 273 |
| Wytikon | 3535 | 1200 | 1240 | 157 | 85 | 400 | 579 | — |
| Zollikon, Dorf | 13623 | 3297 | — | 8572 | 492 | — | — | 7570 |
| „ Berg | 1803 | 1121 | — | 285 | 31 | — | — | 86 |
| Bez. Zürich 1893 | 2526609 | 1321256 | 16704 | 832739 | 134030 | 13458 | 10107 | 1660740 |
| 1892 | 1465981 | 922151 | 12397 | 172052 | 135514 | 13973 | 21751 | 1141338 |
| Aeugst | 2078 | 929 | — | 448 | 334 | 172 | — | 61 |
| Aeugsterthal | 1422 | 790 | 316 | 173 | 133 | — | 359 | — |
| Affoltern | 8725 | 3688 | 700 | 1771 | 701 | 780 | 1536 | — |
| Zwillikon | 3384 | 2204 | 39 | 20 | 453 | 253 | 1042 | — |
| Bonstetten | 2984 | 2060 | — | 44 | 334 | 303 | 103 | — |
| Hausen | 3289 | 2115 | — | 613 | 318 | — | 767 | — |
| Ebertsweil | 1578 | 1111 | — | 21 | 172 | — | 364 | — |
| Hedingen | 4258 | 1853 | — | 93 | 364 | 433 | — | 564 |
| Kappel | 1237 | 849 | — | 36 | 84 | 106 | — | 80 |
| Uerzlikon | 1532 | 954 | — | 140 | 24 | 247 | 47 | — |
| Knonau | 3081 | 1120 | 16 | 904 | 217 | 324 | — | 616 |

Einnahmen und Ausgaben

| Ordnungsnummer | Schul-Gemeinden | Steuerfaktoren, wofern solche für er- höhere Steuern benutzt wurden | | | Steuerquote ‰ | Korrent-Einnahmen | | | |
|----------------|----------------------------|--|-------------------------|-------------|----------------------|-------------------|---|--|---|
| | | Steuer- kapital Tausende Fr. | Steuer- pflichtige | | | Total Fr. | Steuern (inkl. Nachzahl- ungen) Fr. | Zinse von Kapi- talien Fr. | Ertrag der Liegen- schaften Fr. |
| | | | Haus- halt- ungen | Män- ner | | | | | |
| | | | | | | | | | |
| 33 | Maschwanden . . . | 932 | 111 | 133 | 0,50 | 1493 | 587 | 429 | — |
| 34 | Mettmenstetten . . | 1855 | 168 | 228 | 1,20 | 3689 | 2702 | 506 | — |
| 35 | Dachelsen . . . | 461 | 39 | 62 | 2 | 1773 | 1215 | 332 | — |
| 36 | Heffersweil . . . | 64 | 31 | 32 | 3 | 1128 | 381 | 265 | 13 |
| 37 | Rossau . . . | 225 | 37 | 52 | 3 | 1584 | 943 | 376 | 10 |
| 38 | Lunnern-Obfelden . | 1466 | 157 | 171 | 1 | 2589 | 1788 | 296 | — |
| 39 | Toussen . . . | 712 | 123 | 146 | 1,50 | 2880 | 2219 | 217 | — |
| 40 | Ottenbach . . . | 1089 | 231 | 255 | 3,50 | 7951 | 5514 | 670 | 15 |
| 41 | Riffersweil . . . | 1364 | 118 | 140 | 1 | 2113 | 1622 | 292 | 29 |
| 42 | Stallikon . . . | 366 | 69 | 107 | 2 | 2008 | 1194 | 304 | — |
| 43 | Buchenegg-Bägerst | 182 | 45 | 66 | 3,50 | 1753 | 850 | 140 | 7 |
| 44 | Wettswil . . . | 220 | 55 | 81 | 4 | 2621 | 1425 | 247 | — |
| | Bez. Affoltern 1893 | 18376 | 2657 | 3303 | | 68047 | 43568 | 8225 | 1471 |
| | 1892 | 18785 | 2651 | 3323 | | 66824 | 43559 | 8140 | 1085 |
| 45 | Adlisweil . . . | 4796 | 790 | 777 | 1,50 | 10453 | 7193 | 659 | 130 |
| 46 | Hirzel-Höhe . . . | 504 | 96 | 144 | 1,50 | 1923 | 1088 | 504 | — |
| 47 | „ Kirche . . . | 654 | 87 | 124 | 1 | 1419 | 865 | 354 | — |
| 48 | Spitzen . . . | 2738 | 52 | 61 | 1,50 | 1328 | 579 | 398 | — |
| 49 | Horgen . . . | 8744 | 871 | 997 | 1,10 | 18369 | 11950 | 2634 | 420 |
| 50 | Arn . . . | 275 | 65 | 85 | 2,10 | 1936 | 893 | 385 | 60 |
| 51 | Horgerberg . . . | 1038 | 128 | 181 | 1,80 | 3575 | 2424 | 522 | — |
| 51a | „ Schulhausbanfond | — | — | — | | 1417 | — | 217 | — |
| 52 | Käpfnach . . . | 972 | 161 | 187 | 2 | 5890 | 3325 | 611 | — |
| 53 | Hütten . . . | 972 | 113 | 148 | 1,50 | 2557 | 1827 | 474 | — |
| 54 | Kilchberg . . . | 9112 | 288 | 349 | 3 | 49927 | 29297 | 723 | — |
| 55 | Langnau . . . | 1795 | 348 | 402 | 4 | 13495 | 10221 | 556 | — |
| 56 | Oberrieden . . . | 2457 | 251 | 326 | 1 | 4955 | 3036 | 779 | 500 |
| 57 | Richtersweil . . . | 12665 | 933 | 1010 | 2,30 | 40044 | 32971 | 2589 | 930 |
| 58 | Rüschlikon . . . | 2854 | 312 | 363 | 1,23 | 6358 | 4449 | 458 | 758 |
| 59 | Schönenberg, Kirche | 769 | 159 | 217 | 1,60 | 3613 | 1998 | 688 | 70 |
| 60 | „ Mittelberg | 475 | 72 | 91 | 1,40 | 1802 | 974 | 455 | — |
| 61 | Thalweil . . . | 13450 | 941 | 1152 | 2,37 | 48818 | 43190 | 1636 | — |
| 62 | Wädensweil, Dorf . . | 15515 | 990 | 1284 | 2 | 45835 | 36253 | 6392 | 120 |
| 63 | Langrüti . . . | 904 | 110 | 135 | 1,10 | 3088 | 2104 | 621 | — |
| 64 | Ort . . . | 2719 | 108 | 131 | 1,40 | 6489 | 4141 | 473 | — |
| 65 | Stocken . . . | 1504 | 96 | 127 | 0,80 | 2610 | 1397 | 920 | — |
| | Bez. Horgen 1893 | 84912 | 6971 | 8291 | | 275901 | 200175 | 23048 | 2988 |
| | 1892 | 81701 | 6876 | 8194 | | 439780 | 218071 | 18780 | 3458 |

der Primarschul-Gemeinden 1893.

| Schul-Gemeinden | Korrent-Ausgaben | | | | | | Überschuss der | |
|----------------------------|------------------|---------------------------------|--------------------|---|-----------------------------------|---------------------------------|----------------|-------------|
| | Total | Besoldungen, allgem. Verwaltung | Zinse von Passiven | Erstellung und Unterhalt von Gebäuden u. Liegenschaften | Lehrmittel und Schreibmaterialien | Beiträge an die Sekundarschulen | Einnahmen | Ausgaben |
| | | | | | | | | |
| Maschwanden . . . | 2702 | 1104 | — | 377 | 320 | 289 | — | 1209 |
| Mettmenstetten . . | 4051 | 2039 | — | 468 | 316 | 584 | — | 362 |
| Dachelsen . . . | 2005 | 690 | — | 423 | 93 | 140 | — | 232 |
| Heffersweil . . . | 1290 | 803 | — | 242 | 72 | 51 | — | 162 |
| Rossau . . . | 2230 | 687 | 20 | 1180 | 4 | 116 | — | 646 |
| Lunnern-Obfelden . . | 2433 | 919 | — | 8 | 308 | 718 | 106 | — |
| Toussen . . . | 2252 | 1056 | — | 111 | 241 | 418 | 628 | — |
| Ottenbach . . . | 6478 | 3326 | 555 | 657 | 567 | 646 | 1473 | — |
| Riffersweil . . . | 2204 | 1117 | — | 293 | 41 | 484 | — | 91 |
| Stallikon . . . | 2808 | 1054 | 103 | 1019 | 264 | 151 | — | 800 |
| Buchenegg-Dägerst | 1447 | 971 | 52 | 22 | 111 | 72 | 306 | — |
| Wettsweil . . . | 2710 | 1099 | 885 | 50 | 212 | 101 | — | 89 |
| Bez. Affoltern 1893 | 66228 | 32538 | 2686 | 9113 | 5683 | 6388 | 6731 | 4912 |
| 1892 | 61617 | 30529 | 2957 | 11117 | 4638 | 3815 | 8603 | 3396 |
| Adlisweil . . . | 12720 | 7783 | — | 1341 | 1098 | — | — | 2267 |
| Hirzel-Höhe . . . | 1508 | 1306 | 26 | 23 | 54 | — | 415 | — |
| „ Kirche . . . | 1939 | 909 | — | 615 | 37 | — | — | 520 |
| Spitzen . . . | 1675 | 1062 | — | 506 | 27 | — | — | 347 |
| Horgen . . . | 18907 | 13160 | 322 | 631 | 1128 | — | — | 538 |
| Arn . . . | 1889 | 1384 | — | 334 | 98 | — | — | 47 |
| Horgerberg . . . | 3284 | 1297 | — | 1491 | 276 | — | — | 291 |
| „ Schulhausbanfond | — | — | — | — | — | — | — | 1417 |
| Käpfnach . . . | 4215 | 3090 | 44 | 587 | 251 | — | — | 1675 |
| Hütten . . . | 2733 | 1241 | 28 | 696 | 410 | 181 | — | 176 |
| Kilchberg . . . | 16195 | 5880 | 2927 | 2726 | 1020 | 3100 | 33732 | — |
| Langnau . . . | 7823 | 3626 | 1128 | 753 | 941 | — | — | 5672 |
| Oberrieden . . . | 4871 | 3027 | 31 | 346 | 606 | — | — | 84 |
| Richtersweil . . . | 25623 | 15150 | 520 | 1542 | 2730 | 270 | 14421 | — |
| Rüschlikon . . . | 8112 | 2560 | 240 | 2741 | 101 | — | — | 1754 |
| Schönenberg, Kirche | 3272 | 2075 | 15 | 93 | 297 | 458 | — | 341 |
| „ Mittelberg | 1607 | 1025 | — | 50 | 69 | 293 | — | 195 |
| Thalweil . . . | 36488 | 13696 | — | 6545 | 2947 | — | — | 12330 |
| Wädensweil, Dorf . . | 36612 | 19041 | 7625 | 1833 | 927 | — | — | 9223 |
| Langrüti . . . | 2334 | 1437 | — | 478 | 169 | — | — | 754 |
| Ort . . . | 1719 | 1515 | 10 | 26 | 138 | — | — | 4770 |
| Stocken . . . | 2566 | 1494 | — | 646 | 257 | — | — | 44 |
| Bez. Horgen 1893 | 196092 | 101758 | 12916 | 24003 | 13581 | 4302 | 85411 | 5602 |
| 1892 | 199303 | 99899 | 16305 | 29854 | 13479 | 4652 | 242174 | 1697 |

Einnahmen und Ausgaben

| Ordnungsnummer | Schul-Gemeinden | Steuerfaktoren, wofern solche für er- höbete Steuern benutzt wurden | | | Steuerquote ‰ | Korrent-Einnahmen | | | |
|----------------|-----------------------------------|--|-------------------------|-------------|----------------------|-------------------|--|---------------------------------|--------------------------------------|
| | | Steuer- kapital Tausende | Steuer- pflichtige | | | Total | Steuern (inkl. Nachzahl- ungen) | Zinse von Kapi- talien | Ertrag der Liegen- schaften |
| | | | Haus- halt- ungen | Män- ner | | | | | |
| | | Fr. | | | | | Fr. | Fr. | Fr. |
| 66 | Erlenbach . . | 3374 | 235 | 296 | 1,30 | 6219 | 4979 | 460 | — |
| 67 | Herrliberg . . | 2032 | 177 | 198 | 0,75 | 3775 | 1805 | 439 | — |
| 68 | Wetzweil . . . | 328 | 40 | 58 | 2,50 | 1670 | 1065 | 131 | — |
| 69 | Hombrechtikon . | 3036 | 339 | 424 | 1 | 6430 | 3880 | 681 | — |
| 70 | Feldbach . . . | 1996 | 129 | 159 | 1 | 3127 | 2283 | 413 | — |
| 71 | Uetzikon . . . | 127 | 53 | 68 | 1,75 | 1182 | 435 | 352 | — |
| 72 | Küsnacht . . . | 8259 | 531 | 680 | 1,65 | 20189 | 14776 | 1092 | 1730 |
| 73 | Limberg | 287 | 61 | 84 | 2,05 | 1649 | 885 | 323 | — |
| 74 | Männedorf . . . | 9428 | 612 | 640 | 1,30 | 31721 | 12828 | 1805 | 110 |
| 75 | Meilen | 2747 | 282 | 346 | 1,10 | 5505 | 3712 | 764 | 30 |
| 76 | Bergmeilen . . . | 208 | 52 | 73 | 2 | 1450 | 667 | 432 | — |
| 77 | Feldmeilen . . . | 1524 | 98 | 138 | 0,90 | 2741 | 1583 | 542 | — |
| 78 | Obermeilen . . . | 2099 | 176 | 218 | 1,30 | 4854 | 3304 | 703 | 20 |
| 79 | Oetweil | 1808 | 235 | 277 | 2,50 | 7960 | 6038 | 1076 | — |
| 80 | Stäfa, Kirchbühl | 7876 | 580 | 610 | 0,75 | 11936 | 6938 | 694 | 1700 |
| 81 | Uelikon | 988 | 151 | 167 | 1,50 | 3978 | 1962 | 387 | — |
| 82 | Uerikon | 1058 | 68 | 93 | 1,50 | 2448 | 1828 | 155 | — |
| 83 | Uetikon | 2493 | 252 | 291 | 3,50 | 12628 | 10809 | 404 | — |
| 84 | Zumikon | 603 | 156 | 183 | 3,50 | 4363 | 3394 | 336 | 140 |
| | Bez. Meilen 1893 | 50271 | 4227 | 5003 | | 133825 | 83171 | 11189 | 3730 |
| | 1892 | 49467 | 4243 | 4967 | | 181299 | 86537 | 10708 | 3653 |
| 85 | Bäretswil | 732 | 196 | 229 | 2 | 3554 | 2313 | 341 | — |
| 86 | Adentswil | 453 | 121 | 138 | 1,50 | 2154 | 1533 | 206 | — |
| 87 | Bettswil | 141 | 52 | 62 | 3 | 1455 | 766 | 195 | — |
| 88 | Fehrenwaltsberg | 87 | 34 | 50 | 4 | 1486 | 685 | 191 | — |
| 89 | Hof (Müdspach) | 490 | 53 | 65 | 2 | 2132 | 1215 | 217 | — |
| 90 | Tanne (Thal) . . . | 86 | 63 | 87 | 2,50 | 1181 | 589 | 192 | — |
| 91 | Wappenswil . . . | 127 | 60 | 71 | 3 | 1454 | 774 | 183 | — |
| 92 | Bubikon | 1547 | 198 | 242 | 3,50 | 18178 | 6956 | 513 | 80 |
| 93 | Wolfhausen | 480 | 129 | 149 | 1,50 | 2043 | 1137 | 555 | — |
| 93a | „ Schulhaus- baufond | — | — | — | — | 668 | — | 289 | — |
| 94 | Dürnten, Ober- . . | 542 | 180 | 199 | 3,25 | 4039 | 2993 | 333 | — |
| 95 | „ Unter- | 676 | 147 | 186 | 2 | 3254 | 2018 | 709 | 50 |
| 95a | „ Schulhaus- baufond | — | — | — | — | 752 | — | 752 | — |
| 96 | Tann | 1164 | 243 | 292 | 1,50 | 5381 | 2600 | 1578 | — |
| 97 | Fiscenthal, Bodeu | 279 | 93 | 111 | 4 | 3328 | 1935 | 190 | — |

der Primarschul-Gemeinden 1893.

| Schul-Gemeinden | Korrent-Ausgaben | | | | | | Überschuss der | |
|-------------------------------|------------------|---------------------------------|--------------------|---|-----------------------------------|---------------------------------|----------------|--------------|
| | Total | Besoldungen, allgem. Verwaltung | Zinse von Passiven | Erstellung und Unterhalt von Gebäuden u. Liegenschaften | Lehrmittel und Schreibmaterialien | Beiträge an die Sekundarschulen | Einnahmen | Ausgaben |
| | | | | | | | | |
| Erlenbach . . . | 6266 | 2784 | — | 417 | 573 | 1915 | — | 47 |
| Herrliberg . . . | 4100 | 2148 | 42 | 551 | 319 | — | — | 325 |
| Wetzweil . . . | 1493 | 933 | 42 | 65 | 117 | — | 177 | — |
| Hombrechtikon . . | 6630 | 3612 | — | 519 | 636 | — | — | 200 |
| Feldbach . . . | 2544 | 2008 | — | 70 | 270 | — | 583 | — |
| Uetzikon . . . | 1183 | 868 | — | 23 | 101 | — | — | 1 |
| Küsnacht . . . | 17647 | 7035 | 135 | 2331 | 1001 | 4416 | 2542 | — |
| Limberg . . . | 1993 | 1000 | 2 | 596 | 119 | 186 | — | 344 |
| Männedorf . . . | 55003 | 6222 | — | 39080 | 950 | 3316 | — | 23282 |
| Meilen . . . | 4903 | 3394 | 27 | 609 | 681 | — | 602 | — |
| Bergmeilen . . . | 1382 | 1018 | — | 91 | — | — | 68 | — |
| Feldmeilen . . . | 2319 | 1590 | — | 110 | 215 | — | 422 | — |
| Obermeilen . . . | 4113 | 2910 | 24 | 654 | 317 | 139 | 741 | — |
| Oetweil . . . | 5889 | 2307 | 1363 | 74 | 762 | 702 | 2071 | — |
| Stäfa, Kirchbühl | 11841 | 8582 | 6 | 810 | 1079 | — | 95 | — |
| Uelikon . . . | 3243 | 2522 | 3 | 290 | 289 | — | 735 | — |
| Uerikon . . . | 2592 | 1295 | — | 646 | 180 | — | — | 144 |
| Uetikon . . . | 7547 | 3836 | 781 | 121 | 407 | 982 | 5081 | — |
| Zumikon . . . | 3067 | 1233 | 695 | 261 | 190 | 471 | 1296 | — |
| Bez. Meilen 1893 | 143755 | 55297 | 3120 | 47318 | 8206 | 12127 | 14413 | 24343 |
| 1892 | 118362 | 56549 | 3539 | 18893 | 7012 | 12607 | 76049 | 13112 |
| Bäretswil . . . | 3116 | 2442 | — | 66 | 17 | — | 438 | — |
| Adentswil . . . | 1716 | 1254 | — | 399 | 16 | — | 438 | — |
| Bettswil . . . | 1230 | 1007 | 5 | 41 | 50 | — | 225 | — |
| Fehrenwaltsberg | 1525 | 912 | 39 | 283 | 66 | — | — | 39 |
| Hof (Müdspach) | 1413 | 916 | — | 230 | 213 | — | 719 | — |
| Tanne (Thal) . . | 1264 | 866 | — | 23 | 95 | — | — | 83 |
| Wappenswil . . . | 1218 | 919 | 19 | 15 | 71 | — | 236 | — |
| Bubikon . . . | 4645 | 2315 | 1060 | 280 | 86 | — | 13533 | — |
| Wolfhausen . . . | 2064 | 1571 | — | 34 | 110 | — | — | 21 |
| „ Schulhaus- baufond . . . | 26 | 14 | — | — | — | — | 642 | — |
| Dürnten, Ober- . . | 12808 | 2103 | — | 165 | 2 | 10000 | — | 8769 |
| „ Unter- . . . | 8247 | 2223 | — | 89 | — | 5000 | — | 4993 |
| „ Schulhaus- baufond . . . | 5009 | 5 | — | — | — | 5000 | — | 4257 |
| Tann . . . | 14244 | 2637 | — | 228 | 299 | 10320 | — | 8863 |
| Fiscenthal, Boden | 2565 | 1283 | 475 | 101 | 296 | — | 763 | — |

Einnahmen und Ausgaben

| Ordnungsnummer | Schul-Gemeinden | Steuerfaktoren, wofür solche für erhöhte Steuern benutzt wurden | | | Steuerquote ‰ | Korrent-Einnahmen | | | |
|----------------|--------------------------|--|------------------|-------------|------------------|-------------------|---|-----------------------------|----------------------------------|
| | | Steuerkapital Tausende Fr. | Steuerpflichtige | | | Total Fr. | Steuern (inkl. Nachzahlungen) Fr. | Zinse von Kapitalien Fr. | Ertrag der Liegenschaften Fr. |
| | | | Haushaltungen | Männer | | | | | |
| | | Fr. | | | | Fr. | Fr. | Fr. | Fr. |
| 98 | Bodmen . . . | 332 | 83 | 115 | 4 | 2933 | 2155 | — | — |
| 99 | Gibswil . . . | 357 | 52 | 73 | 2 | 1631 | 963 | 138 | 10 |
| 100 | Hörnli . . . | 16 | 20 | 31 | 2,50 | 982 | 166 | 241 | — |
| 101 | Lenzen . . . | 138 | 70 | 80 | 4 | 1882 | 1153 | 206 | — |
| 102 | Oberhof . . . | 546 | 102 | 118 | 2 | 3216 | 1531 | 250 | — |
| 103 | Strahlegg . . . | 39 | 35 | 51 | 3 | 2655 | 1688 | 210 | — |
| 104 | Gossau . . . | 1238 | 190 | 226 | 2 | 4509 | 3509 | 269 | — |
| 105 | Bertschikon . . . | 323 | 89 | 103 | 3 | 2453 | 1545 | 155 | — |
| 106 | Grüt . . . | 427 | 72 | 100 | 2,50 | 2125 | 1497 | 148 | — |
| 107 | Herschmettlen . . . | 234 | 78 | 91 | 3,20 | 1872 | 1291 | 201 | — |
| 108 | Ottikon . . . | 791 | 136 | 170 | 2 | 4277 | 3331 | 303 | — |
| 109 | Grünigen . . . | 725 | 105 | 109 | 3 | 4810 | 2817 | 330 | 650 |
| 110 | Binzikon . . . | 734 | 122 | 142 | 1 | 1479 | 998 | 231 | — |
| 111 | Itzikon . . . | 263 | 96 | 105 | 2 | 1529 | 929 | 200 | — |
| 112 | Hinweil . . . | 1214 | 204 | 261 | 1,50 | 5277 | 2687 | 344 | — |
| 113 | Bossikon . . . | 128 | 40 | 45 | 2 | 1334 | 426 | 245 | — |
| 114 | Gyrenbad . . . | 161 | 56 | 67 | 1,50 | 1421 | 426 | 196 | — |
| 115 | Hadlikon . . . | 175 | 69 | 83 | 1,50 | 1402 | 490 | 283 | 13 |
| 116 | Ringweil . . . | 267 | 62 | 69 | 2 | 1636 | 795 | 151 | — |
| 117 | Unterbach . . . | 122 | 31 | 42 | 1 | 983 | 194 | 183 | — |
| 118 | Unterholz . . . | 183 | 34 | 44 | 1 | 1292 | 261 | 139 | — |
| 119 | Wernetshausen . . . | 315 | 84 | 114 | 1,50 | 1806 | 853 | 203 | — |
| 120 | Rüti . . . | 6625 | 889 | 690 | 3 | 30131 | 25569 | 817 | 1200 |
| 121 | Fägswil . . . | 551 | 110 | 94 | 3 | 3018 | 2263 | 473 | — |
| 122 | Seegräben . . . | 1226 | 159 | 213 | 2,50 | 5161 | 3994 | 247 | — |
| 123 | Wald . . . | 5722 | 896 | 998 | 2 | 26241 | 16880 | 1570 | 646 |
| 124 | Güntisberg . . . | 123 | 53 | 58 | 2 | 1513 | 467 | 170 | — |
| 125 | Hittenberg . . . | 88 | 27 | 35 | 3 | 1501 | 449 | 168 | — |
| 126 | Hübli . . . | 215 | 70 | 86 | 2 | 1745 | 733 | 217 | — |
| 127 | Laupen . . . | 508 | 221 | 245 | 1,50 | 3301 | 1462 | 230 | — |
| 128 | Ried . . . | 636 | 145 | 192 | 5 | 7649 | 4713 | 217 | 199 |
| 129 | Wetzikon, Ober- | 3252 | 334 | 384 | 3 | 20497 | 15794 | 334 | 50 |
| 130 | „ Unter- | 866 | 211 | 237 | 3 | 6130 | 3942 | 204 | — |
| 131 | Ettenhausen . . . | 145 | 98 | 98 | 3 | 2967 | 1797 | 267 | — |
| 132 | Kempton . . . | 1753 | 269 | 302 | 1,20 | 7694 | 3847 | 363 | 200 |
| 133 | Robank . . . | 108 | 55 | 69 | 4,50 | 2658 | 1044 | 353 | 5 |
| 134 | Robenhausen . . . | 493 | 155 | 173 | 1,50 | 3093 | 1566 | 376 | 30 |
| | Bez. Hinweil 1893 | 37843 | 7091 | 7994 | | 225862 | 139739 | 17076 | 3133 |
| | 1892 | 38182 | 6880 | 8152 | | 247950 | 137468 | 15451 | 4877 |

der Primarschul-Gemeinden 1893.

| Schul-Gemeinden | Korrent-Ausgaben | | | | | | Überschuss der | |
|--------------------------|------------------|---------------------------------|--------------------|--|------------------------------------|-----------------------------------|----------------|---------------|
| | Total | Besoldungen, allgem. Verwaltung | Zinse von Passiven | Erstellung und Unterhalt von Gebäuden u. Liegen-schaften | Lehrmittel und Schreibma-terialien | Beiträge an die Sekun-dar-schulen | Ein-nahmen | Aus-gaben |
| | | | | | | | | |
| Bodmen . . . | 2268 | 1229 | 222 | 68 | 170 | — | 665 | — |
| Gibswil . . . | 1431 | 925 | — | 17 | 107 | — | 200 | — |
| Hörnli . . . | 955 | 710 | 92 | 9 | 53 | — | 27 | — |
| Lenzen . . . | 1580 | 1145 | 5 | 51 | 118 | — | 302 | — |
| Oberhof . . . | 2760 | 1212 | 6 | 443 | 168 | — | 456 | — |
| Strahlegg . . . | 1398 | 1065 | 2 | 3 | 62 | — | 1257 | — |
| Gossau . . . | 4071 | 1558 | 19 | 58 | 18 | 1654 | 438 | — |
| Bertschikon . . . | 2333 | 1053 | 43 | 407 | 37 | 514 | 120 | — |
| Grüt . . . | 2227 | 1098 | — | 77 | 110 | 597 | — | 102 |
| Herschmettlen . . . | 2120 | 879 | 28 | 553 | 19 | 404 | — | 248 |
| Ottikon . . . | 4318 | 1278 | 21 | 1362 | 118 | 1092 | — | 41 |
| Grünigen . . . | 2925 | 967 | 881 | 422 | 110 | — | 1885 | — |
| Binzikon . . . | 1375 | 1068 | — | 45 | 79 | — | 104 | — |
| Itzikon . . . | 1341 | 1046 | 20 | 23 | 63 | — | 188 | — |
| Hinweil . . . | 5785 | 2483 | — | 192 | 1168 | — | — | 508 |
| Bossikon . . . | 1197 | 974 | — | 148 | 15 | — | 137 | — |
| Gyrenbad . . . | 1428 | 1079 | — | 60 | 124 | — | — | 7 |
| Hadlikon . . . | 1213 | 914 | — | 42 | 147 | — | 189 | — |
| Ringweil . . . | 1328 | 1139 | — | 23 | 36 | — | 308 | — |
| Unterbach . . . | 956 | 859 | — | 26 | 7 | — | 27 | — |
| Unterholz . . . | 1151 | 942 | — | 47 | 82 | — | 141 | — |
| Wernetshausen . . . | 1969 | 1238 | — | 375 | 163 | — | — | 163 |
| Rüti . . . | 23962 | 12476 | 598 | 4546 | 2331 | — | 6169 | — |
| Fägswil . . . | 2580 | 1306 | 375 | 89 | 323 | — | 438 | — |
| Seegräben . . . | 3661 | 1981 | 280 | 373 | 361 | — | 1500 | — |
| Wald . . . | 19402 | 12980 | — | 2320 | 1912 | — | 6839 | — |
| Güntisberg . . . | 1290 | 897 | — | 175 | 25 | — | 223 | — |
| Hittenberg . . . | 1334 | 742 | — | 462 | 22 | — | 167 | — |
| Hübli . . . | 1524 | 957 | — | 525 | 16 | — | 221 | — |
| Laupen . . . | 4098 | 1855 | — | 115 | 510 | — | — | 797 |
| Ried . . . | 4703 | 2451 | 1273 | 69 | 240 | — | 2946 | — |
| Wetzikon, Ober- | 83136 | 5018 | — | 72641 | 1295 | — | — | 62639 |
| „ Unter- | 4344 | 2850 | 213 | 275 | 451 | — | 1786 | — |
| Ettenhausen . . . | 1490 | 1094 | 60 | 79 | 171 | 20 | 1477 | — |
| Kempton . . . | 7591 | 2619 | — | 2615 | 552 | — | 103 | — |
| Robank . . . | 2505 | 975 | 444 | 383 | 268 | — | 153 | — |
| Robenhausen . . . | 2468 | 1440 | — | 218 | 309 | — | 625 | — |
| Bez. Hinweil 1893 | 271307 | 94969 | 6180 | 91290 | 13081 | 34601 | 46085 | 91 530 |
| 1892 | 233568 | 93070 | 6426 | 74256 | 11157 | 4906 | 65699 | 51317 |

Einnahmen und Ausgaben

| Ordnungsnummer | Schul-Gemeinden | Steuerfaktoren, wofern solche für er- höbete Steuern benutzt wurden | | | Steuquote ‰ | Korrent-Einnahmen | | | |
|----------------|------------------------|--|-------------------------|-------------|----------------|-------------------|---|--|---|
| | | Steuer- kapital Tausende Fr. | Steuer- pflichtige | | | Total | Steuern (inkl. Nachzahl- ungen) Fr. | Zinse von Kapi- talien Fr. | Ertrag der Liegen- schaften Fr. |
| | | | Haus- halt- ungen | Män- ner | | | | | |
| | | Fr. | | | | Fr. | Fr. | Fr. | Fr. |
| 135 | Dübendorf . . . | 1648 | 336 | 376 | 1,50 | 6203 | 3540 | 361 | 105 |
| 136 | Gfenn-Hermikon . . | 254 | 55 | 64 | 1 | 2117 | 373 | 166 | — |
| 137 | Weil-Berg . . . | 431 | 97 | 125 | 1,50 | 2213 | 980 | 372 | — |
| 138 | Hintereggen . . . | 644 | 134 | 172 | 1 | 1828 | 1005 | 210 | — |
| 139 | Vorderegg . . . | 892 | 201 | 224 | 1,50 | 3220 | 1975 | 206 | 34 |
| 140 | Esslingen . . . | 624 | 156 | 201 | 1,50 | 2186 | 1471 | 176 | 100 |
| 141 | Fällanden . . . | 1066 | 164 | 172 | 2 | 3818 | 2804 | 360 | 10 |
| 142 | Greifensee . . . | 1255 | 63 | 78 | 0,80 | 1874 | 1117 | 461 | — |
| 143 | Maur . . . | 569 | 126 | 160 | 1 | 2065 | 855 | 328 | 293 |
| 144 | Aesch . . . | 239 | 76 | 100 | 2,50 | 1750 | 1036 | 157 | — |
| 145 | Ebmatingen . . . | 311 | 88 | 111 | 1 | 1174 | 510 | 163 | 71 |
| 146 | Uessikon . . . | 427 | 48 | 62 | 1,50 | 1573 | 806 | 140 | 15 |
| 147 | Mönchaltorf . . . | 838 | 186 | 219 | 1,80 | 4400 | 2235 | 327 | — |
| 148 | Schwerzenbach . . | 427 | 43 | 58 | 1,50 | 1444 | 794 | 400 | — |
| 149 | Kirchuster . . . | 5390 | 604 | 787 | 1,50 | 16836 | 10171 | 721 | 3528 |
| 150 | Niederuster . . . | 2389 | 234 | 274 | 1,40 | 6143 | 4062 | 542 | — |
| 151 | Oberuster . . . | 3030 | 234 | 283 | 1,20 | 5644 | 4301 | 434 | 25 |
| 152 | Freudweil . . . | 284 | 37 | 40 | 1,50 | 1168 | 541 | 219 | — |
| 153 | Nänikon . . . | 999 | 141 | 168 | 1,60 | 4057 | 2236 | 969 | 6 |
| 154 | Nossikon . . . | 204 | 61 | 66 | 2,20 | 1272 | 732 | 190 | — |
| 155 | Riedikon . . . | 260 | 66 | 91 | 2,50 | 2087 | 1042 | 187 | — |
| 156 | Sulzbach . . . | 184 | 59 | 73 | 3,50 | 2082 | 1107 | 193 | — |
| 157 | Wermatsweil . . . | 276 | 63 | 81 | 2,50 | 1612 | 1048 | 164 | — |
| 158 | Volketsweil . . . | 887 | 123 | 141 | 0,50 | 1652 | 683 | 587 | 7 |
| 159 | Gutensweil . . . | 472 | 82 | 104 | 1,50 | 1527 | 997 | 233 | — |
| 160 | Hegnau . . . | 580 | 91 | 116 | 1,50 | 2173 | 1549 | 346 | — |
| 161 | Kindhausen . . . | 131 | 32 | 44 | 2,50 | 1094 | 508 | 129 | — |
| 162 | Zimikon . . . | 255 | 27 | 36 | 2,50 | 1553 | 790 | 163 | — |
| 163 | Wangen . . . | 880 | 107 | 156 | 5 | 22565 | 5713 | 341 | — |
| 164 | Brüttisellen . . . | 1033 | 76 | 109 | 1,50 | 2705 | 1827 | 415 | — |
| | Bez. Uster 1893 | 26879 | 3810 | 4691 | | 110035 | 56808 | 9660 | 4194 |
| | 1892 | 26567 | 3799 | 4670 | | 98430 | 55042 | 9562 | 4183 |
| 165 | Bauma . . . | 2460 | 365 | 435 | 1 | 7411 | 3260 | 1048 | — |
| 166 | Blittersweil . . . | 328 | 87 | 96 | 2,50 | 2494 | 1271 | 258 | — |
| 167 | Lipperschwendi . . | 152 | 69 | 75 | 2 | 2474 | 593 | 348 | — |
| 168 | Undalen . . . | 381 | 115 | 128 | 1 | 1746 | 624 | 243 | — |
| 169 | Fehraltorf . . . | 2943 | 224 | 261 | 0,50 | 4838 | 2015 | 1145 | 25 |
| 170 | Hittnau, Ober- . . | 519 | 94 | 120 | 1,60 | 1758 | 1172 | 195 | — |
| 171 | „ Unter- . . . | 451 | 100 | 113 | 2 | 1842 | 1328 | 162 | 25 |

der Primarschul-Gemeinden 1893.

| Schul-Gemeinden | Korrent-Ausgaben | | | | | | Überschuss der | |
|------------------------|------------------|---------------------------------|--------------------|---|-----------------------------------|---------------------------------|----------------|-------------|
| | Total | Besoldungen, allgem. Verwaltung | Zinse von Passiven | Erstellung und Unterhalt von Gebäuden u. Liegenschaften | Lehrmittel und Schreibmaterialien | Beiträge an die Sekundarschulen | Einnahmen | Ausgaben |
| | | | | | | | | |
| Dübendorf . . . | 5537 | 3196 | — | 351 | 677 | 189 | 666 | — |
| Gfenn-Hermikon | 2128 | 1386 | — | 293 | 98 | — | — | 11 |
| Weil-Berg . . . | 1853 | 1018 | — | 99 | 127 | 53 | 360 | — |
| Hinteregg . . . | 1993 | 1136 | 16 | 27 | 349 | 30 | — | 165 |
| Vorderegg . . . | 3661 | 1930 | 80 | 325 | 320 | 30 | — | 441 |
| Esslingen . . . | 1870 | 1139 | 19 | 385 | — | — | 316 | — |
| Fällanden . . . | 3507 | 2320 | — | 80 | 134 | 434 | 311 | — |
| Greifensee . . . | 1513 | 1092 | — | — | 62 | 131 | 361 | — |
| Maur | 3217 | 928 | — | 1906 | 23 | — | — | 1152 |
| Aesch | 1424 | 1016 | — | 274 | 70 | — | 326 | — |
| Ebmatingen . . . | 1285 | 972 | — | 291 | 13 | — | — | 111 |
| Uessikon | 1272 | 972 | 9 | 171 | 59 | — | 301 | — |
| Mönchaltorf . . . | 2936 | 2180 | 156 | 91 | 111 | — | 1464 | — |
| Schwerzenbach . . | 1394 | 777 | — | 60 | 61 | 161 | 50 | — |
| Kirchuster | 17779 | 7920 | 54 | 1615 | 949 | 2567 | — | 943 |
| Niederuster . . . | 5404 | 3342 | 19 | 374 | 359 | 428 | 739 | — |
| Oberuster | 4720 | 3122 | — | 208 | 406 | 855 | 924 | — |
| Freudweil | 1565 | 841 | — | 334 | 176 | 34 | — | 397 |
| Nänikon | 4162 | 2711 | — | 141 | 488 | 123 | — | 105 |
| Nossikon | 1269 | 853 | — | 25 | 54 | 32 | 3 | — |
| Riedikon | 1807 | 1030 | — | 622 | 115 | 40 | 280 | — |
| Sulzbach | 1313 | 920 | 44 | 26 | 39 | 30 | 769 | — |
| Wermatsweil . . . | 1569 | 1085 | 10 | 200 | 21 | 40 | 43 | — |
| Volketsweil | 2038 | 1424 | — | 40 | 206 | 125 | — | 386 |
| Gutensweil | 1456 | 1055 | — | 35 | 10 | — | 71 | — |
| Hegnau | 1577 | 1177 | 3 | 15 | 114 | — | 596 | — |
| Kindhausen | 1045 | 920 | — | 20 | 15 | — | 49 | — |
| Zimikon | 1035 | 958 | 30 | 19 | — | — | 518 | — |
| Wangen | 5923 | 105 | 2558 | 718 | 265 | 350 | 16642 | — |
| Brüttisellen | 2153 | 1008 | — | 42 | 118 | 364 | 552 | — |
| Bez. Uster 1893 | 88405 | 48533 | 2998 | 8787 | 5439 | 6016 | 25341 | 3711 |
| 1892 | 90822 | 50492 | 463 | 8139 | 6160 | 6443 | 10923 | 3315 |
| Bauma | 7457 | 5002 | — | 494 | 780 | 815 | — | 46 |
| Blittersweil | 2831 | 1003 | 40 | 1188 | 263 | 129 | — | 337 |
| Lipperschwendi . . | 1476 | 800 | 8 | 209 | 184 | 71 | 998 | — |
| Undalen | 2000 | 880 | — | 15 | 263 | 156 | — | 254 |
| Fehraltorf | 4817 | 2225 | 11 | 422 | 401 | — | 21 | — |
| Hittnau, Ober- . . . | 1771 | 963 | — | 221 | 110 | 222 | — | 13 |
| „ Unter- | 1884 | 1160 | — | 212 | 62 | 181 | — | 42 |

Einnahmen und Ausgaben

| Ordnungsnummer | Schul-Gemeinden | Steuerfaktoren, wofür solche für erhöhte Steuern benutzt wurden | | | Steuerquote ‰ | Korrent-Einnahmen | | | | | | | |
|----------------|----------------------------|--|------------------|-------------|------------------|-------------------|----------------------------------|----------------------------|---------------------------------|-----|-----|-----|-----|
| | | Steuerkapital Tausende | Steuerpflichtige | | | Total | Steuern (inkl. Nachzahlungen) | Zinse von Kapitalien | Ertrag der Liegenschaften | | | | |
| | | | Hauhaltungen | Männer | | | | | | Fr. | Fr. | Fr. | Fr. |
| | | | | | | | | | | | | | |
| 172 | Dürstelen . . . | 152 | 57 | 76 | 2 | 1239 | 570 | 198 | 11 | | | | |
| 172a | „ Schulhausbaufond | — | — | — | 1 | 1173 | 285 | 15 | — | | | | |
| 173 | Hasel | 104 | 43 | 52 | 2,50 | 1142 | 498 | 194 | — | | | | |
| 173a | „ Schulhausbaufond | — | — | — | 2,50 | 509 | 497 | — | 7 | | | | |
| 174 | Illnau, Ober- | 497 | 73 | 93 | 2 | 2675 | 1325 | 188 | — | | | | |
| 175 | „ Unter- | 1066 | 118 | 153 | 1 | 2130 | 1347 | 350 | — | | | | |
| 176 | Bisikon | 413 | 74 | 103 | 1,50 | 1477 | 1235 | 231 | — | | | | |
| 177 | Horben | 326 | 41 | 58 | 4 | 2232 | 1700 | 247 | 12 | | | | |
| 178 | Ottikon | 739 | 121 | 166 | 2 | 3962 | 2052 | 306 | 16 | | | | |
| 178a | „ Schulhausbaufond | — | — | — | 2 | 2052 | 2052 | — | — | | | | |
| 179 | Rykon-Effretikon | 793 | 114 | 148 | 1 | 1970 | 1048 | 560 | — | | | | |
| 180 | Kyburg | 547 | 65 | 81 | 2 | 1597 | 1385 | 172 | — | | | | |
| 181 | Lindau | 354 | 46 | 60 | 1,50 | 1210 | 690 | 187 | — | | | | |
| 182 | Grafstall | 615 | 58 | 82 | 1,50 | 1631 | 1132 | 209 | — | | | | |
| 183 | Tagelswangen . . | 744 | 54 | 69 | 2 | 3595 | 1734 | 342 | — | | | | |
| 184 | Winterberg | 350 | 41 | 64 | 2 | 1438 | 907 | 201 | — | | | | |
| 185 | Pfäffikon | 3914 | 306 | 342 | 2 | 32851 | 24815 | 791 | 70 | | | | |
| 185a | „ Schulhausbaufond | — | — | — | — | 14321 | — | 567 | — | | | | |
| 186 | Auslikon | 205 | 104 | 111 | 4 | 2452 | 1679 | 246 | — | | | | |
| 187 | Hermatsweil . . . | 160 | 38 | 49 | 2,50 | 1351 | 618 | 300 | — | | | | |
| 188 | Irgenhausen . . . | 637 | 104 | 112 | 1,50 | 2212 | 1278 | 460 | 40 | | | | |
| 189 | Wallikon | 272 | 61 | 70 | 2 | 1523 | 806 | 411 | — | | | | |
| 190 | Russikon | 791 | 103 | 112 | 1,50 | 2385 | 1509 | 386 | 199 | | | | |
| 191 | Gündisau | 138 | 44 | 50 | 2 | 19864 | 453 | 287 | 9 | | | | |
| 192 | Madetsweil | 299 | 65 | 75 | 1 | 921 | 438 | 182 | — | | | | |
| 193 | Rumlikon | 61 | 31 | 37 | 2 | 18138 | 295 | 144 | — | | | | |
| 194 | Sennhof-Weilhof | 168 | 48 | 64 | 2 | 1315 | 561 | 254 | — | | | | |
| 195 | Sternenberg | 103 | 72 | 86 | 1,50 | 1722 | 391 | 332 | — | | | | |
| 196 | Gfell | 42 | 25 | 32 | 1,50 | 1321 | 147 | 206 | — | | | | |
| 197 | Kohltobel | 42 | 47 | 55 | 2 | 1431 | 288 | 197 | — | | | | |
| 198 | Kohlwies | 72 | 57 | 75 | 2 | 1648 | 408 | 316 | — | | | | |
| 199 | Weisslingen | 614 | 129 | 141 | 1 | 2022 | 884 | 378 | — | | | | |
| 200 | Neschweil-Dettenried | 350 | 91 | 107 | 1,50 | 1828 | 822 | 352 | — | | | | |
| 201 | Theilingen | 231 | 73 | 84 | 1 | 1597 | 388 | 290 | 30 | | | | |
| 202 | Wildberg | 385 | 89 | 107 | 1,50 | 1550 | 870 | 285 | 1 | | | | |
| 203 | Schalchen | 173 | 49 | 60 | 3 | 1428 | 845 | 229 | — | | | | |
| 204 | Wyla | 483 | 114 | 122 | 2 | 3261 | 1464 | 334 | 13 | | | | |
| 205 | Manzenhub | 58 | 36 | 40 | 3 | 12124 | 401 | 251 | — | | | | |
| 206 | Thalgarten | 208 | 64 | 80 | 1,75 | 1624 | 616 | 236 | — | | | | |
| | Bez. Pfäffikon 1893 | 23340 | 3709 | 4444 | | 181484 | 68696 | 14283 | 458 | | | | |
| | 1892 | 22631 | 3700 | 4440 | | 140636 | 53436 | 13711 | 370 | | | | |

der Primarschul-Gemeinden 1893.

| Schul-Gemeinden | Korrent-Ausgaben | | | | | | Überschuss der | |
|----------------------------|------------------|---------------------------------|--------------------|---|-----------------------------------|---------------------------------|----------------|--------------|
| | Total | Besoldungen, allgem. Verwaltung | Zinse von Passiven | Erstellung und Unterhalt von Gebäuden u. Liegenschaften | Lehrmittel und Schreibmaterialien | Beiträge an die Sekundarschulen | Ein- | Aus- |
| | | | | | | | nahmen | gaben |
| Fr. | Fr. | Fr. | Fr. | Fr. | Fr. | Fr. | Fr. | |
| Dürstelen . . . | 1379 | 915 | — | 6 | 86 | 85 | — | 140 |
| „ Schulhausbaufond | 14842 | — | 430 | 14045 | — | — | — | 13669 |
| Hasel | 1223 | 998 | — | 15 | 3 | 60 | — | 81 |
| „ Schulhausbaufond | 13963 | 674 | 305 | 11149 | — | — | — | 13454 |
| Illnau, Ober- | 1606 | 1277 | 67 | 129 | 86 | — | 1069 | — |
| „ Unter- | 1959 | 1062 | — | 97 | 224 | — | 171 | — |
| Bisikon | 1526 | 1075 | 145 | — | 35 | — | — | 49 |
| Horben | 1945 | 1026 | — | 612 | 23 | — | 287 | — |
| Ottikon | 2957 | 1934 | — | 778 | 180 | — | 1005 | — |
| „ Schulhausbaufond | 1030 | — | 1023 | — | — | — | 1022 | — |
| Rykon-Effretikon | 1857 | 1114 | 22 | 119 | 76 | — | 113 | — |
| Kyburg | 1972 | 864 | — | 260 | 154 | 277 | — | 375 |
| Lindau | 1623 | 1102 | — | 286 | 40 | — | — | 413 |
| Grafstall | 1557 | 1083 | — | 197 | 116 | — | 74 | — |
| Tagelswangen . . | 2211 | 973 | 222 | 791 | 43 | — | 1384 | — |
| Winterberg | 1204 | 874 | — | 62 | — | — | 234 | — |
| Pfäffikon | 24552 | 3682 | 13 | 68 | 661 | 5036 | 8299 | — |
| „ Schulhausbaufond | — | — | — | — | — | — | 14321 | — |
| Auslikon | 2469 | 905 | — | 966 | 175 | 124 | — | 17 |
| Hermatsweil . . . | 1335 | 820 | — | 208 | 6 | 73 | 16 | — |
| Irgenhausen . . . | 2686 | 1359 | — | 668 | 302 | 254 | — | 474 |
| Wallikon | 1409 | 841 | — | 25 | 181 | 121 | 114 | — |
| Russikon | 2120 | 1099 | — | 829 | 19 | — | 265 | — |
| Gündisau | 18778 | 954 | 129 | 17483 | 43 | — | 1086 | — |
| Madetsweil | 933 | 751 | — | 4 | 29 | — | — | 12 |
| Rumlikon | 1558 | 800 | — | 119 | 175 | — | 16580 | — |
| Sennhof-Weilhof | 1554 | 817 | 13 | 688 | 13 | — | — | 239 |
| Sternenberg | 1570 | 919 | — | 317 | 110 | 65 | 152 | — |
| Gfell | 1320 | 858 | 7 | 220 | 65 | 25 | 1 | — |
| Kohltobel | 1270 | 875 | — | 99 | 100 | 36 | 161 | — |
| Kohlwies | 1291 | 944 | — | 10 | 120 | 110 | 357 | — |
| Weisslingen | 3876 | 1013 | 4 | 2102 | 352 | 333 | — | 1854 |
| Neschweil-Deftenried | 1348 | 800 | 20 | 64 | 64 | — | 480 | — |
| Theilingen | 1471 | 993 | 3 | 36 | 122 | — | 126 | — |
| Wildberg | 1705 | 997 | — | 151 | 39 | 293 | — | 155 |
| Schalchen | 1323 | 889 | — | 56 | 72 | 154 | 105 | — |
| Wyla | 2174 | 1110 | — | 34 | 10 | 667 | 1087 | — |
| Manzenhub | 24742 | 878 | 1172 | 20312 | 36 | 74 | — | 12618 |
| Thalgarten | 1484 | 773 | — | 287 | 14 | 189 | 140 | — |
| Bez. Pfäffikon 1893 | 176058 | 50081 | 3634 | 76053 | 5837 | 9550 | 49668 | 44242 |
| 1892 | 126504 | 44008 | 2094 | 50629 | 4496 | 6186 | 49090 | 34958 |

Einnahmen und Ausgaben

| Ordnungsnummer | Schul-Gemeinden | Steuerfaktoren, wofür solche für er- hobene Steuern benutzt wurden | | | Steuerquote ‰ | Korrent-Einnahmen | | | |
|----------------|-------------------------|---|-------------------------|-------------|----------------------|-------------------|---|--|---|
| | | Steuer- kapital Tausende Fr. | Steuer- pflichtige | | | Total | Steuern (inkl. Nachzahl- ungen) Fr. | Zinse von Kapi- talien Fr. | Ertrag der Liegen- schaften Fr. |
| | | | Haus- halt- ungen | Män- ner | | | | | |
| | | Fr. | Fr. | Fr. | | Fr. | Fr. | Fr. | Fr. |
| 207 | Altikon . . . | 820 | 87 | 130 | 0,70 | 2289 | 726 | 1315 | — |
| 208 | Bertschikon . . | 381 | 37 | 44 | 2 | 1685 | 925 | 315 | 133 |
| 209 | Gundetsweil . . | 502 | 91 | 111 | 2,10 | 2040 | 1479 | 211 | — |
| 210 | Zünikon . . . | 197 | 33 | 44 | 3,50 | 2319 | 960 | 226 | 309 |
| 211 | Brütten . . . | 837 | 97 | 136 | 2 | 3084 | 2324 | 363 | — |
| 212 | Dägerlen-Rutschweil . . | 633 | 67 | 96 | 1,50 | 1735 | 1194 | 86 | 10 |
| 213 | Oberweil-Niederweil . . | 355 | 53 | 74 | 3 | 2224 | 1445 | 137 | — |
| 214 | Dättlikon . . . | 473 | 75 | 101 | 3 | 2938 | 1992 | 155 | 229 |
| 215 | Dynhard . . . | 496 | 75 | 102 | 1 | 1514 | 673 | — | — |
| 216 | Eschlikon-Welsikon | 346 | 47 | 71 | 2 | 1405 | 928 | — | — |
| 216a | Dynhard (gemeinsam) | — | — | — | — | 2777 | — | 1235 | — |
| 217 | Elgg . . . | 3512 | 251 | 266 | 2,20 | 12965 | 8863 | 2019 | 60 |
| 218 | Ellikon a. d. Th. | 630 | 65 | 87 | 1,60 | 2070 | 1252 | 495 | — |
| 219 | Elsau . . . | 698 | 144 | 190 | 5,20 | 7000 | 5367 | 549 | — |
| 220 | Hagenbuch . . . | 432 | 72 | 89 | 2 | 1891 | 1187 | 404 | — |
| 221 | Schneit . . . | 288 | 56 | 70 | 4,25 | 2324 | 1759 | 472 | 12 |
| 222 | Hettlingen . . . | 875 | 94 | 126 | 1 | 2280 | 1253 | 526 | — |
| 223 | Hofstetten . . . | 359 | 35 | 53 | 2 | 1536 | 895 | 280 | — |
| 224 | Dickbuch . . . | 89 | 32 | 43 | 2,50 | 1438 | 423 | 170 | — |
| 225 | Huggenberg . . . | 268 | 22 | 28 | 2 | 1256 | 635 | 193 | — |
| 226 | Neftenbach . . . | 3042 | 227 | 329 | 1,50 | 7344 | 5481 | 1083 | 150 |
| 227 | Aesch-Ried . . . | 445 | 46 | 67 | 2,50 | 1895 | 1395 | 158 | — |
| 228 | Hünikon . . . | 214 | 46 | 68 | 2,80 | 1947 | 1374 | 173 | — |
| 229 | Oberwinterthur . . | 2604 | 309 | 363 | 2,70 | 12752 | 8842 | 737 | 31 |
| 230 | Hegi . . . | 331 | 96 | 145 | 3,20 | 3010 | 1831 | 94 | — |
| 231 | Reutlingen . . . | 203 | 63 | 77 | 3 | 2044 | 1029 | 111 | — |
| 232 | Stadel . . . | 368 | 70 | 90 | 2 | 1853 | 1055 | 135 | — |
| 233 | Pfungen . . . | 1170 | 151 | 192 | 3,20 | 6244 | 4841 | 626 | 33 |
| 234 | Rickenbach . . . | 1426 | 86 | 111 | 0,30 | 1580 | 487 | 704 | — |
| 235 | Schlatt . . . | 538 | 63 | 84 | 1,50 | 1510 | 1027 | 192 | — |
| 236 | Waltenstein . . . | 387 | 78 | 109 | 2,50 | 2764 | 1435 | 433 | — |
| 237 | Schottikon . . . | 230 | 41 | 51 | 2 | 1634 | 461 | 296 | — |
| 238 | Seen . . . | 2765 | 402 | 466 | 3 | 14614 | 10900 | 326 | — |
| 239 | Eidberg . . . | 651 | 51 | 58 | 3 | 3517 | 2283 | 125 | — |
| 240 | Iberg . . . | 145 | 68 | 80 | 5 | 22563 | 1463 | 193 | 3200 |
| 241 | Seuzach . . . | 930 | 115 | 150 | 4 | 5980 | 4778 | 210 | 300 |
| 242 | Ohringen . . . | 362 | 59 | 77 | — | 2051 | 1245 | 120 | — |
| 243 | Töss . . . | 4328 | 754 | 970 | 4,10 | 40598 | 30141 | 2162 | 430 |
| 244 | Turbenthal . . . | 738 | 116 | 147 | 1 | 2361 | 1001 | 480 | 30 |
| 245 | Bühl . . . | 48 | 21 | 30 | 3 | 1360 | 296 | 186 | — |
| 246 | Hutzikon . . . | 1080 | 113 | 128 | 1,50 | 3699 | 1982 | 204 | — |
| 247 | Neubrunn . . . | 347 | 94 | 112 | 1,70 | 2201 | 940 | 394 | — |

der Primarschul-Gemeinden 1893.

| Schul-Gemeinden | Korrent-Ausgaben | | | | | | Überschuss der | |
|-------------------------------|------------------|---------------------------------------|--------------------------|---|--|---|-------------------|-------|
| | Total | Besoldungen, allgem. Verwaltung | Zinse von Passiven | Erstel- lung und Unterhalt von Gebäuden u. Liegen- schaften | Lehr- mittel und Schreib- ma- terialien | Beiträge an die Sekun- dar- schulen | Ein- | Aus- |
| | | | | | | | nahmen | gaben |
| Fr. | Fr. | Fr. | Fr. | Fr. | Fr. | Fr. | Fr. | |
| Altikon | 2603 | 1085 | 1 | 23 | 320 | 411 | — | 314 |
| Bertschikon | 1423 | 904 | 35 | 105 | 99 | — | 262 | — |
| Gundetsweil | 3199 | 1185 | 29 | 1591 | 8 | — | — | 1159 |
| Zünikon | 1883 | 888 | 180 | 371 | 102 | — | 436 | — |
| Brütten | 3018 | 1199 | — | 41 | 212 | 1117 | 66 | — |
| Dägerlen-Rutschweil | 1752 | 786 | 65 | 182 | 128 | 198 | — | 17 |
| Oberweil-Niederweil | 2072 | 913 | 34 | 95 | 241 | 381 | 152 | — |
| Dättlikon | 2351 | 1143 | 52 | 187 | 259 | 648 | 587 | — |
| Dynhard | 4583 | 20 | 36 | 4031 | — | 271 | — | 3069 |
| Eschlikon-Welsikon | 2452 | 112 | 53 | 1844 | — | 111 | — | 1047 |
| Dynhard(gemeinsam) | 2449 | 1817 | — | — | 451 | — | 328 | — |
| Elgg | 10688 | 4817 | 2790 | 706 | 694 | — | 2277 | — |
| Ellikon a. d. Th. | 2449 | 1322 | 5 | 228 | 265 | 313 | — | 379 |
| Elsau | 4738 | 1982 | 978 | 188 | 155 | 850 | 2262 | — |
| Hagenbuch | 2715 | 1138 | — | 975 | 34 | 237 | — | 824 |
| Schneit | 2093 | 917 | 574 | 31 | 37 | 155 | 731 | — |
| Hettlingen | 2227 | 1183 | 34 | 50 | 226 | 266 | 53 | — |
| Hofstetten | 1589 | 1110 | — | 40 | 86 | 179 | — | 53 |
| Dickbuch | 1348 | 871 | 167 | 200 | 65 | — | 90 | — |
| Huggenberg | 1151 | 838 | 12 | 22 | 43 | 116 | 105 | — |
| Neftenbach | 5606 | 2460 | 71 | 770 | 840 | 80 | 1738 | — |
| Aesch-Ried | 1874 | 1227 | 8 | 54 | 81 | 279 | 21 | — |
| Hünikon | 1758 | 858 | — | 140 | 137 | 236 | 189 | — |
| Oberwinterthur | 11298 | 5252 | 1185 | 988 | 609 | 1788 | 1454 | — |
| Hegi | 2971 | 1007 | — | 1125 | 188 | 315 | 39 | — |
| Reutlingen | 2160 | 988 | — | 22 | 124 | 190 | — | 116 |
| Stadel | 1669 | 798 | — | 52 | 176 | 290 | 184 | — |
| Pfungen | 49847 | 2108 | — | 44486 | 366 | 1525 | — | 43603 |
| Rickenbach | 1644 | 1101 | — | — | 190 | — | — | 64 |
| Schlatt | 1488 | 1120 | — | 13 | 160 | — | 22 | — |
| Waltenstein | 2517 | 1060 | 7 | 17 | 250 | 367 | 247 | — |
| Schottikon | 1705 | 966 | 15 | 13 | 170 | — | — | 71 |
| Seen | 15052 | 6310 | 1526 | 1008 | 1892 | 1333 | — | 438 |
| Eidberg | 2137 | 1244 | 2 | 31 | 295 | 317 | 1380 | — |
| Iberg | 32578 | 985 | 4 | 30649 | 120 | 399 | — | 10015 |
| Seuzach | 3669 | 1236 | 1206 | 563 | 187 | 297 | 2311 | — |
| Ohringen | 1832 | 1150 | — | 64 | 112 | 121 | 219 | — |
| Töss | 30056 | 12868 | 4848 | 1863 | 2308 | — | 10542 | — |
| Turbenthal | 2323 | 1073 | — | 125 | 228 | 597 | 38 | — |
| Bühl | 901 | 695 | 16 | 26 | 6 | 49 | 459 | — |
| Hutzikon | 4001 | 1219 | — | 229 | 316 | 762 | — | 302 |
| Neubrunn | 2634 | 1013 | — | 710 | 334 | 281 | — | 433 |

Einnahmen und Ausgaben

| Ordnungsnummer | Schul-Gemeinden | Steuerfaktoren, wofern solche für erhöhte Steuern benutzt wurden | | | Steuerquote ‰ | Korrektureinnahmen | | | |
|----------------|----------------------------|---|------------------|--------|------------------|--------------------|----------------------------------|----------------------------|---------------------------------|
| | | Steuerkapital Tausende | Steuerpflichtige | | | Total | Steuern (inkl. Nachzahlungen) | Zinse von Kapitalien | Ertrag der Liegenschaften |
| | | | Haushaltungen | Männer | | | | | |
| | | Fr. | | | | | Fr. | Fr. | Fr. |
| 248 | Schmidrüti . . . | 55 | 43 | 48 | 2 | 1509 | 291 | 225 | — |
| 249 | Veltheim . . . | 1670 | 502 | 637 | 3,50 | 16674 | 9832 | 251 | — |
| 250 | Wiesendangen . . | 1303 | 167 | 188 | 2,70 | 5818 | 4476 | 321 | — |
| 251 | Winterthur . . . | — | — | — | — | 63745 | — | 20661 | — |
| 252 | Wülflingen . . . | 2050 | 593 | 778 | 2,50 | 14510 | 8639 | 1589 | 560 |
| 253 | Zell . . . | 712 | 116 | 138 | 1 | 2087 | 996 | 345 | — |
| 254 | Kollbrunn . . . | 1091 | 109 | 134 | 1,50 | 3551 | 2240 | 311 | — |
| 255 | Langenhard . . . | 150 | 70 | 85 | 3 | 2068 | 915 | 143 | — |
| 256 | Rikon . . . | 520 | 109 | 134 | 2 | 3678 | 2228 | 259 | — |
| | Bez. Winterth. 1893 | 42094 | 6211 | 7912 | | 314431 | 148184 | 42398 | 5487 |
| | 1892 | 43016 | 6147 | 7767 | | 333310 | 170932 | 42257 | 2059 |
| 257 | Adlikon . . . | 350 | 53 | 77 | 1,50 | 1380 | 720 | 228 | — |
| 258 | Dätwil . . . | 101 | 24 | 37 | 4 | 1290 | 649 | 141 | — |
| 259 | Andelfingen, Gross- | 3045 | 184 | 212 | 2 | 10817 | 8771 | 1145 | 40 |
| 260 | „ Klein- | 1088 | 117 | 135 | 2 | 3852 | 2680 | 666 | — |
| 261 | Alten . . . | 150 | 50 | 74 | 1,50 | 1146 | 410 | 145 | — |
| 262 | Oerlingen . . . | 281 | 57 | 75 | 1,50 | 1275 | 620 | 223 | 7 |
| 263 | Benken . . . | — | — | — | — | 1272 | — | 1025 | 40 |
| 264 | Berg a. I. . . | 715 | 77 | 100 | 3 | 3193 | 2676 | 251 | 16 |
| 265 | Gräslikon . . . | 259 | 31 | 44 | 2 | 1168 | 668 | 181 | 5 |
| 265a | „ Schulhausbaufond | — | — | — | — | 166 | — | 166 | — |
| 266 | Buch . . . | 544 | 97 | 160 | 1,20 | 1947 | 961 | 430 | — |
| 267 | Dachsen . . . | 549 | 124 | 148 | 1 | 1478 | 821 | 308 | — |
| 268 | Dorf . . . | 570 | 67 | 85 | 1,70 | 1784 | 1227 | 216 | — |
| 269 | Feuerthalen . . . | 1564 | 247 | 284 | 1,50 | 5225 | 3142 | 644 | — |
| 270 | Langwiesen . . . | 308 | 83 | 101 | 3,50 | 2564 | 1720 | 211 | — |
| 271 | Flaach . . . | 949 | 227 | 217 | 2,50 | 4739 | 3649 | 238 | — |
| 272 | Flurlingen . . . | 1447 | 141 | 161 | 1,90 | 4232 | 3324 | 179 | — |
| 273 | Henggart . . . | 865 | 69 | 84 | 1 | 1592 | 1118 | 198 | — |
| 274 | Humlikon . . . | 244 | 58 | 71 | 2 | 1437 | 746 | 327 | — |
| 275 | Laufen-Uhwiesen | 1040 | 138 | 176 | 2 | 4111 | 2709 | 508 | 56 |
| 276 | Nol . . . | 95 | 28 | 38 | 3 | 1393 | 482 | 449 | — |
| 277 | Marthalen . . . | — | — | — | — | 3060 | — | 1797 | 35 |
| 278 | Ellikon a. Rh. . . | 143 | 23 | 24 | 2 | 1030 | 380 | 177 | 16 |
| 279 | Ossingen . . . | 1291 | 204 | 227 | 1 | 3981 | 1792 | 420 | — |
| 280 | Rheinau . . . | 794 | 115 | 168 | 2 | 4427 | 2154 | 1580 | 125 |
| 281 | Stammheim, Ober- | 1384 | 156 | 205 | 1,50 | 6124 | 2617 | 589 | 210 |
| 282 | „ Unter- | 1376 | 143 | 186 | 1,50 | 4258 | 2556 | 766 | — |
| 283 | Thalheim . . . | 314 | 61 | 90 | 2 | 2194 | 1064 | 129 | 78 |
| 284 | Gütighausen . . . | 170 | 37 | 47 | 4 | 2972 | 1015 | 30 | — |

der Primarschul-Gemeinden 1893.

| Schul-Gemeinden | Korrent-Ausgaben | | | | | | Überschuss der | |
|----------------------------|------------------|---------------------------------|--------------------|---|-----------------------------------|---------------------------------|----------------|---------------|
| | Total | Besoldungen, allgem. Verwaltung | Zinse von Passiven | Erstellung und Unterhalt von Gebäuden u. Liegenschaften | Lehrmittel und Schreibmaterialien | Beiträge an die Sekundarschulen | Einnahmen | Ausgaben |
| | | | | | | | | |
| Schmidrüti . . . | 1280 | 799 | — | 273 | 68 | 80 | 229 | — |
| Veltheim . . . | 18236 | 11926 | 3115 | 491 | 903 | — | — | 1562 |
| Wiesendangen . . . | 8602 | 2125 | — | 767 | 250 | — | — | 2784 |
| Winterthur . . . | 167440 | 124403 | — | 7051 | 10073 | — | — | 103 695 * |
| Wülflingen . . . | 15023 | 8583 | 67 | 807 | 1427 | — | — | 513 |
| Zell . . . | 2371 | 1059 | — | 132 | 214 | 673 | — | 284 |
| Kollbrunn . . . | 3147 | 1199 | — | 78 | 201 | 994 | 404 | — |
| Langenhard . . . | 1979 | 951 | 248 | 135 | 133 | 212 | 89 | — |
| Rikon . . . | 2851 | 1342 | 30 | 28 | 199 | 723 | 827 | — |
| Bez. Winterth. 1893 | 457432 | 223355 | 17393 | 103620 | 25982 | 17161 | 27741 | 170742 |
| 1892 | 492102 | 206484 | 20445 | 163626 | 24412 | 13605 | 52746 | 211538 |
| Adlikon . . . | 1595 | 1000 | — | 183 | 121 | — | — | 215 |
| Dätwil . . . | 1345 | 954 | 23 | 111 | 43 | 125 | — | 55 |
| Andelfingen, Gross- | 4956 | 3057 | — | 864 | 346 | — | 5861 | — |
| „ Klein- | 3131 | 2258 | 11 | 138 | 209 | — | 721 | — |
| Alten . . . | 1453 | 1006 | — | 18 | 112 | — | — | 307 |
| Oerlingen . . . | 1571 | 1131 | — | 117 | 76 | — | — | 296 |
| Benken . . . | 2083 | 963 | — | 408 | 191 | — | — | 811 |
| Berg a. I. . . | 2058 | 945 | 479 | 94 | 144 | 268 | 1135 | — |
| Gräslikon . . . | 1308 | 1079 | 9 | 16 | 38 | 100 | — | 140 |
| „ Schulhausbaufond | 11 | 11 | — | — | — | — | 155 | — |
| Buch . . . | 1766 | 1110 | 57 | 79 | 218 | — | 181 | — |
| Dachsen . . . | 1883 | 1170 | 18 | 119 | 205 | — | — | 405 |
| Dorf . . . | 1492 | 988 | 4 | 21 | 181 | 217 | 292 | — |
| Feuerthalen . . . | 4684 | 2914 | 3 | 315 | 506 | — | 541 | — |
| Langwiesen . . . | 1954 | 1108 | — | 194 | 187 | — | 610 | — |
| Flaach . . . | 3657 | 1823 | 643 | 77 | 414 | — | 1082 | — |
| Flurlingen . . . | 3954 | 2329 | — | 363 | 428 | — | 278 | — |
| Henggart . . . | 1411 | 997 | — | 36 | 167 | — | 181 | — |
| Humlikon . . . | 1521 | 1197 | 5 | 127 | 102 | — | — | 84 |
| Laufen-Uhwiesen | 5097 | 2356 | — | 500 | 469 | — | — | 986 |
| Nol . . . | 1217 | 870 | — | 41 | 69 | — | 176 | — |
| Marthalen . . . | 7101 | 2560 | — | 2872 | — | — | — | 4041 |
| Ellikon a. Rh. . . | 1072 | 836 | — | 35 | 75 | — | — | 42 |
| Ossingen . . . | 3657 | 2044 | 5 | 110 | 377 | — | 324 | — |
| Rheinau . . . | 2962 | 1942 | — | 463 | 483 | — | 1465 | — |
| Stammheim, Ober- | 5554 | 2146 | 15 | 845 | 711 | — | 570 | — |
| „ Unter- | 4042 | 1866 | — | 363 | 407 | — | 216 | — |
| Thalheim . . . | 4579 | 1240 | 55 | 2100 | 79 | — | — | 2385 |
| Gütighausen . . . | 1473 | 919 | 264 | 32 | 98 | — | 1499 | — |

* Vide Anmerkung auf Seite 11.

Einnahmen und Ausgaben

| Ordnungsnummer | Schul-Gemeinden | Steuerfaktoren, wofern solche für erhöhte Steuern benutzt wurden | | | Steuerquote ‰ | Korrent-Einnahmen | | | |
|----------------|---------------------|---|------------------|--------|------------------|-------------------|---|-----------------------------------|--|
| | | Steuerkapital Tausende Fr. | Steuerpflichtige | | | Total Fr. | Steuern (inkl. Nachzahlungen) Fr. | Zinse von Kapitalien Fr. | Ertrag der Liegenschaften Fr. |
| | | | Hauhaltungen | Männer | | | | | |
| | | | | | | | | | |
| 285 | Trüllikon . . . | 978 | 105 | 117 | 1 | 2797 | 1200 | 556 | — |
| 286 | Rudolfingen . . | 640 | 76 | 86 | 0,90 | 1465 | 722 | 411 | — |
| 287 | Wildensbuch . . | 70 | 30 | 34 | 4 | 1320 | 536 | 372 | — |
| 288 | Truttikon . . . | 620 | 73 | 90 | 1,20 | 2118 | 939 | 462 | 23 |
| 289 | Volken | 207 | 56 | 67 | 6,50 | 5257 | 2147 | 185 | — |
| 290 | Waltalingen . . | 490 | 50 | 61 | 1,80 | 1888 | 1081 | 299 | — |
| 291 | Guntalingen . . | 211 | 67 | 87 | 3,50 | 2092 | 1311 | 229 | — |
| | Andelfingen 1893 | 22852 | 3068 | 3768 | | 101044 | 56607 | 15881 | 651 |
| | 1892 | 26322 | 3304 | 4061 | | 104248 | 57995 | 16768 | 698 |
| 292 | Bachenbülach . . | 593 | 135 | 130 | 1,60 | 3339 | 1375 | 782 | 692 |
| 293 | Bassersdorf . . . | 1378 | 197 | 229 | 1,50 | 6843 | 2704 | 748 | 205 |
| 294 | Bülach | 5998 | 381 | 493 | 1 | 9618 | 6812 | 2016 | 150 |
| 295 | Dietlikon | 828 | 94 | 119 | 2,50 | 3564 | 2603 | 564 | — |
| 296 | Eglisau | 2250 | 240 | 287 | 3 | 12960 | 8634 | 1709 | 50 |
| 297 | Tössriedern . . . | 145 | 27 | 38 | 3 | 1227 | 629 | 170 | — |
| 298 | Embrach, Ober- | 277 | 61 | 92 | 2,80 | 2029 | 1203 | 181 | — |
| 299 | Unterwagenburg | 216 | 31 | 53 | 2,50 | 1550 | 750 | 154 | 40 |
| 300 | Embrach, Unter- | 2218 | 272 | 313 | 1,70 | 7849 | 5631 | 1317 | 25 |
| 301 | Freienstein . . . | 1642 | 190 | 244 | 1,50 | 4366 | 3114 | 239 | — |
| 302 | Teufen | 301 | 59 | 86 | 2,30 | 1614 | 1026 | 195 | — |
| 303 | Glattfelden . . . | 1210 | 250 | 266 | 2,50 | 8331 | 4315 | 131 | — |
| 304 | Zweidlen-Aarüti | 618 | 60 | 74 | 3 | 2488 | 2304 | — | — |
| 305 | Hochfelden . . . | — | — | — | — | 1148 | — | 1006 | — |
| 306 | Höri | 589 | 89 | 114 | 1,50 | 2210 | 1188 | 730 | — |
| 307 | Hüntwangen . . . | 745 | 130 | 124 | 3 | 4804 | 2994 | 1167 | 7 |
| 308 | Kloten | 2585 | 234 | 290 | 1 | 4508 | 3143 | 249 | 67 |
| 309 | Gerlisberg | 157 | 32 | 48 | 5 | 1964 | 1184 | 143 | — |
| 310 | Lufingen | 460 | 61 | 84 | 3 | 2576 | 1815 | 334 | 7 |
| 311 | Nürensdorf | 577 | 66 | 84 | 4 | 4463 | 3266 | 541 | — |
| 312 | Breite | 164 | 23 | 37 | 4 | 2231 | 1257 | 251 | — |
| 313 | Oberweil-Birchweil | 177 | 60 | 78 | 3,50 | 2110 | 1103 | 324 | — |
| 313a | „ Schulhausbaufond | — | — | — | — | 220 | — | 220 | — |
| 314 | Opfikon-Oberhausen | 777 | 126 | 153 | 1 | 2637 | 1056 | 378 | — |
| 315 | Rafz | 1841 | 383 | 322 | 2,50 | 8903 | 6365 | 1549 | — |
| 316 | Rieden | 308 | 71 | 80 | 2,50 | 1930 | 1145 | 151 | — |
| 317 | Rorbas | 1599 | 276 | 348 | 4 | 10608 | 8962 | 347 | — |
| 318 | Wallisellen | 1376 | 174 | 192 | 3 | 8770 | 5456 | 202 | 1125 |
| 319 | Wasterkingen . . . | 300 | 86 | 93 | 3 | 2261 | 1456 | 401 | — |
| 320 | Winkel | 497 | 53 | 78 | 1 | 1608 | 628 | 759 | 54 |
| 321 | Eschenmosen . . . | 165 | 31 | 35 | 2 | 1092 | 463 | 209 | — |

der Primarschul-Gemeinden 1893.

| Schul-Gemeinden | Korrent-Ausgaben | | | | | | Überschuss der | |
|-------------------------|------------------|---------------------------------|--------------------|---|-----------------------------------|---------------------------------|----------------|----------|
| | Total | Besoldungen, allgem. Verwaltung | Zinse von Passiven | Erstellung und Unterhalt von Gebäuden u. Liegenschaften | Lehrmittel und Schreibmaterialien | Beiträge an die Sekundarschulen | Einnahmen | Ausgaben |
| | | | | | | | | |
| Trüllikon . . . | 2545 | 1268 | 14 | 72 | 182 | — | 252 | — |
| Rudolfingen . . . | 1469 | 1012 | — | 205 | 168 | — | — | 4 |
| Wildensbuch . . . | 1284 | 1018 | — | 44 | 74 | — | 36 | — |
| Truttikon . . . | 2173 | 1043 | 15 | 142 | 271 | — | — | 55 |
| Volken . . . | 5092 | 917 | 956 | 2812 | 104 | 99 | 165 | — |
| Waltalingen . . . | 1586 | 1102 | — | 118 | 244 | — | 302 | — |
| Guntalingen . . . | 1773 | 1025 | 20 | 87 | 197 | — | 319 | — |
| Andelfingen 1893 | 94509 | 50204 | 2596 | 14121 | 7696 | 809 | 16361 | 9826 |
| 1892 | 108225 | 46099 | 2289 | 31407 | 7891 | 478 | 21754 | 25731 |
| Bachenbülach . . . | 3219 | 2178 | 104 | 377 | 395 | — | 120 | — |
| Bassersdorf . . . | 5691 | 2141 | 54 | 505 | 412 | 2100 | 1152 | — |
| Bülach . . . | 7218 | 5030 | 11 | 637 | 1030 | — | 2400 | — |
| Dietlikon . . . | 3995 | 1095 | — | 1236 | 112 | 1354 | — | 431 |
| Eglisau . . . | 8366 | 4597 | 1148 | 383 | 814 | — | 4594 | — |
| Tössriedern . . . | 1003 | 890 | — | 47 | 32 | 21 | 224 | — |
| Embrach, Ober- | 1899 | 1129 | 38 | 5 | 221 | 129 | 130 | — |
| Unterwagenburg | 1860 | 887 | — | 526 | 108 | 90 | — | 310 |
| Embrach, Unter- | 6407 | 4377 | — | 965 | 602 | — | 1442 | — |
| Freienstein . . . | 4014 | 1932 | — | 558 | 479 | 415 | 352 | — |
| Teufen . . . | 1666 | 1079 | — | 13 | 157 | 89 | — | 52 |
| Glattfelden . . . | 5831 | 4141 | 103 | 335 | 695 | — | 2500 | — |
| Zweidlen-Aarüti | 1915 | 892 | 257 | 75 | 87 | 60 | 573 | — |
| Hochfelden . . . | 1559 | 1035 | — | 41 | 260 | — | — | 411 |
| Höri . . . | 1972 | 1213 | — | 404 | 279 | — | 238 | — |
| Hüntwangen . . . | 5008 | 1604 | 1959 | 779 | 349 | — | — | 204 |
| Kloten . . . | 6295 | 3431 | 215 | 504 | 1010 | — | — | 1787 |
| Gerlisberg . . . | 1122 | 858 | 54 | 17 | 56 | — | 842 | — |
| Lufingen . . . | 2043 | 1093 | — | 372 | 243 | 181 | 533 | — |
| Nürensdorf . . . | 2822 | 1060 | 188 | 26 | 206 | 945 | 1641 | — |
| Breite . . . | 1663 | 1075 | — | 178 | 90 | 292 | 568 | — |
| Oberweil-Birchweil | 2026 | 1087 | 2 | 11 | 200 | 388 | 84 | — |
| „ Schulhaushaufond | 15 | 15 | — | — | — | — | 205 | — |
| Opfikon-Oberhausen | 1739 | 1145 | 10 | 16 | 200 | — | 898 | — |
| Rafz . . . | 9098 | 4353 | 1560 | 264 | 682 | 1033 | — | 195 |
| Rieden . . . | 3060 | 943 | — | 1609 | 128 | — | — | 1130 |
| Rorbas . . . | 7531 | 3147 | 1893 | 408 | 462 | 445 | 3077 | — |
| Wallisellen . . . | 5784 | 2191 | 2096 | 264 | 243 | — | 2986 | — |
| Wasterkingen . . . | 1897 | 947 | 501 | 14 | 163 | — | 364 | — |
| Winkel . . . | 1580 | 905 | 92 | 81 | 159 | — | 28 | — |
| Eschenmosen . . . | 1139 | 791 | 16 | 7 | 84 | — | — | 47 |

Einnahmen und Ausgaben

| Ordnungsnummer | Schul-Gemeinden | Steuerfaktoren, wofern solche für er- höbete Steuern benutzt wurden | | | Steuerquote ‰ | Korrent-Einnahmen | | | | | | | |
|----------------|----------------------------|--|-------------------------|-------------|----------------------|-------------------|--|---------------------------------|--------------------------------------|-----|-----|-----|-----|
| | | Steuer- kapital Tausende | Steuer- pflichtige | | | Total | Steuern (inkl. Nachzahl- ungen) | Zinse von Kapi- talien | Ertrag der Liegen- schaften | | | | |
| | | | Haus- halt- ungen | Män- ner | | | | | | Fr. | Fr. | Fr. | Fr. |
| | | | | | | | | | | | | | |
| 322 | Rüti | 433 | 36 | 63 | 2 | 1859 | 1063 | 163 | 325 | | | | |
| 323 | Wyl | 1389 | 193 | 205 | 1 | 3103 | 1980 | 641 | — | | | | |
| | Bez. Bülach 1893 | 31813 | 4121 | 4792 | | 134783 | 85624 | 17971 | 2747 | | | | |
| | 1892 | 33121 | 4179 | 4895 | | 175766 | 90679 | 18262 | 1518 | | | | |
| 324 | Affoltern | 670 | 169 | 226 | 2,40 | 4882 | 2556 | 174 | — | | | | |
| 325 | Bachs | 424 | 84 | 113 | 2 | 2370 | 1242 | 692 | 34 | | | | |
| 326 | Thal | 182 | 23 | 37 | 2,50 | 1447 | 603 | 328 | — | | | | |
| 327 | Boppelsen | 361 | 55 | 72 | 2 | 1865 | 977 | 612 | 24 | | | | |
| 328 | Buchs | 553 | 100 | 139 | 1,50 | 2440 | 1188 | 717 | 208 | | | | |
| 329 | Dällikon | 374 | 63 | 93 | 1 | 1534 | 530 | 571 | — | | | | |
| 330 | Dänikon-Hüttikon | 407 | 60 | 85 | 1,50 | 1807 | 827 | 603 | 105 | | | | |
| 331 | Dielsdorf | 1165 | 134 | 181 | 4 | 8806 | 6074 | 1039 | — | | | | |
| 332 | Neerach | 493 | 95 | 112 | 1,50 | 2645 | 1049 | 896 | 119 | | | | |
| 333 | Ried | 99 | 31 | 32 | 1 | 1113 | 162 | 487 | — | | | | |
| 334 | Niederglatt-Nöschikon | 541 | 99 | 128 | 1,50 | 1947 | 1153 | 772 | — | | | | |
| 335 | Niederhasli | 553 | 88 | 108 | 1,50 | 2519 | 1123 | 690 | 350 | | | | |
| 336 | Nassenweil | 57 | 16 | 23 | 3,50 | 1464 | 337 | 177 | — | | | | |
| 337 | Oberhasli | 628 | 67 | 91 | 0,30 | 1471 | 235 | 897 | — | | | | |
| 338 | Niederweningen . . | 859 | 108 | 162 | 1,20 | 3637 | 1354 | 1213 | 555 | | | | |
| 339 | Oberglatt | 894 | 110 | 142 | 1,50 | 2495 | 1719 | 178 | 82 | | | | |
| 340 | Hofstetten | 108 | 24 | 32 | 2,50 | 1282 | 410 | 424 | 3 | | | | |
| 341 | Oberweningen | 273 | 58 | 73 | 6 | 3807 | 2423 | 756 | — | | | | |
| 342 | Otelfingen | 1744 | 94 | 139 | 2,50 | 6383 | 4942 | 1050 | — | | | | |
| 343 | Raat | 66 | 28 | 40 | 3 | 1092 | 402 | 207 | — | | | | |
| 344 | Regensberg | 536 | 64 | 67 | 3,50 | 3094 | 2335 | 300 | — | | | | |
| 345 | Regensdorf | 777 | 80 | 103 | 1,30 | 2762 | 1296 | 602 | 200 | | | | |
| 346 | Adlikon | 143 | 22 | 28 | 4 | 1376 | 771 | 181 | 35 | | | | |
| 347 | Watt | 1093 | 80 | 112 | 1 | 1838 | 1285 | 220 | 42 | | | | |
| 348 | Rümlang | 1368 | 159 | 228 | 1,10 | 4621 | 1945 | 1157 | 270 | | | | |
| 349 | Schleinikon | 448 | 73 | 95 | 1,50 | 2374 | 923 | 827 | 404 | | | | |
| 350 | Schöfflisdorf | 445 | 68 | 79 | 1,50 | 1842 | 887 | 468 | 224 | | | | |
| 351 | Stadel | 936 | 122 | 174 | 1 | 3948 | 1232 | 1397 | 80 | | | | |
| 352 | Steinmaur, Ober- | 475 | 57 | 81 | 1 | 1922 | 613 | 247 | 642 | | | | |
| 353 | „ Nieder- | 333 | 36 | 50 | 2 | 1758 | 838 | 275 | 324 | | | | |
| 354 | Sünikon | 269 | 60 | 79 | 1,50 | 1369 | 611 | 208 | 235 | | | | |
| 355 | Weiach | 812 | 117 | 145 | 2,50 | 5384 | 2922 | 1143 | 266 | | | | |
| 356 | Windlach | 364 | 59 | 81 | 2,50 | 1750 | 1260 | 238 | — | | | | |
| | Bez. Dielsdorf 1893 | 18450 | 2503 | 3350 | | 89044 | 46224 | 19746 | 4202 | | | | |
| | 1892 | 18355 | 2480 | 3283 | | 95982 | 45982 | 19617 | 9230 | | | | |

der Primarschul-Gemeinden 1893.

| Schul-Gemeinden | Korrent-Ausgaben | | | | | | Überschuss der | |
|---------------------------------|------------------|---|--------------------------|---|--|---|-------------------|---------------|
| | Total | Besoldungen, allgem. Ver- waltung | Zinse von Passiven | Erstel- lung und Unterhalt von Gebäuden u. Liegen- schaften | Lehr- mittel und Schreib- ma- terialien | Beiträge an die Sekun- dar- schulen | Ein- nahmen | Aus- gaben |
| | | | | | | | | |
| Rüti | 1949 | 894 | 246 | 434 | 81 | — | — | 90 |
| Wyl | 2283 | 1487 | — | 452 | 274 | — | 820 | — |
| Bez. Bülach 1893 | 113669 | 59642 | 10547 | 11543 | 10313 | 7542 | 25771 | 4657 |
| 1892 | 124921 | 56912 | 11800 | 13607 | 10413 | 8296 | 54564 | 3719 |
| Affoltern | 4373 | 2027 | 336 | 194 | 636 | 334 | 509 | — |
| Bachs | 3483 | 1210 | 370 | 1295 | 229 | 174 | — | 1113 |
| Thal | 1382 | 789 | — | 331 | 77 | 73 | 65 | — |
| Boppelsen | 1299 | 1009 | — | 22 | 119 | — | 566 | — |
| Buchs | 2294 | 1054 | 27 | 553 | 201 | 238 | 146 | — |
| Dällikon | 1436 | 1013 | — | 40 | 111 | 159 | 98 | — |
| Dänikon-Hüttikon | 1586 | 888 | 327 | 253 | 63 | — | 221 | — |
| Dielsdorf | 7085 | 2071 | 2392 | 855 | 286 | 500 | 1721 | — |
| Neerach | 1675 | 1105 | — | 217 | 129 | — | 970 | — |
| Ried | 1147 | 988 | 9 | 30 | 39 | — | — | 34 |
| Niederglatt-Nöschikon | 1823 | 1001 | — | 137 | 166 | — | 124 | — |
| Niederhasli | 3165 | 831 | 529 | 1411 | 145 | — | — | 646 |
| Nassenweil | 1012 | 849 | 56 | 42 | 25 | 30 | 452 | — |
| Oberhasli | 2646 | 874 | — | 1258 | 180 | 236 | — | 1175 |
| Niederweningen | 3330 | 2031 | 23 | 99 | 253 | 330 | 307 | — |
| Oberglatt | 2738 | 1389 | 72 | 524 | 203 | 456 | — | 243 |
| Hofstetten | 1260 | 1023 | — | 15 | 43 | 49 | 22 | — |
| Oberweningen | 2786 | 927 | 1276 | 82 | 85 | 120 | 1021 | — |
| Otelfingen | 3963 | 1195 | 1713 | 921 | 105 | — | 2420 | — |
| Raat | 1180 | 739 | — | 34 | 93 | 42 | — | 88 |
| Regensberg | 2790 | 1125 | 827 | 122 | 145 | 200 | 304 | — |
| Regensdorf | 3027 | 1029 | 204 | 914 | 178 | 338 | — | 265 |
| Adlikon | 2261 | 1000 | 42 | 948 | 62 | 57 | — | 885 |
| Watt | 2075 | 810 | — | 16 | 203 | 384 | — | 237 |
| Rümlang | 4733 | 1948 | 20 | 1536 | 398 | 22 | — | 112 |
| Schleinikon | 1797 | 1120 | 42 | 16 | 38 | 184 | 577 | — |
| Schöfflisdorf | 1866 | 889 | 36 | 221 | 147 | 178 | — | 24 |
| Stadel | 3731 | 1699 | 16 | 432 | 160 | 387 | 217 | — |
| Steinmaur, Ober- | 1558 | 902 | 30 | 67 | 105 | 187 | 364 | — |
| Nieder- | 3193 | 866 | 280 | 1731 | 62 | 122 | — | 1435 |
| Sünikon | 1242 | 773 | 96 | 59 | 95 | 123 | 127 | — |
| Weiach | 3593 | 1923 | 228 | 205 | 378 | 330 | 1791 | — |
| Windlach | 1385 | 814 | 320 | 58 | 134 | — | 365 | — |
| Bez. Dielsdorf 1893 | 82914 | 37911 | 9271 | 14638 | 5293 | 5253 | 12387 | 6257 |
| 1892 | 99123 | 36261 | 8707 | 26721 | 5491 | 5190 | 22455 | 25596 |

2. Aktiven, Passiven und Stammgut

| Ordnungsnummer | Schul-Gemeinden | Aktiven | | | | | Pas-siven | Über-schuss der Aktiven, Passiven (—) |
|----------------|---------------------------|---------------|--------------------------|---------------------|-----------------|---------------------|---------------|---------------------------------------|
| | | Realisierbare | | Nicht realisierbare | | Total aller Aktiven | | |
| | | Total | Zins-tragende Kapitalien | Total | Liegen-schaften | | | |
| | | | | | | | | |
| 1 | Zürich, ordentl. Verkehr* | — | — | — | — | — | — | |
| 1a | ausserord. " | — | — | — | — | — | — | |
| 2 | Aesch . . . | 5290 | 4340 | 19433 | 19000 | 24723 | — | |
| 3 | Albisrieden . . | 12563 | 9671 | 15992 | 13992 | 28555 | — | |
| 4 | Altstetten . . | 21520 | 19047 | 118000 | 110200 | 139520 | 22179 | |
| 5 | Birmensdorf . | 20973 | 14027 | 56982 | 55000 | 77955 | 37075 | |
| 6 | Dietikon, reformirt | 27451 | 10603 | 37645 | 36000 | 65096 | 22000 | |
| 7 | " katholisch | 13098 | 7138 | 67002 | 63500 | 80100 | 32190 | |
| 8 | Engstringen, Ober- | 3243 | 3050 | 12295 | 11700 | 15538 | 350 | |
| 9 | " Unter- | 7505 | 6578 | 11252 | 10700 | 18757 | — | |
| 10 | Högg . . . | 28812 | 18958 | 116029 | 113392 | 144841 | 68280 | |
| 11 | Oerlikon . . . | 28030 | 2950 | 105331 | 99500 | 133361 | 98230 | |
| 12 | Oetwil-Geroldswil | 1324 | 899 | 29686 | 29000 | 31010 | 3200 | |
| 13 | Schlieren . . . | 21167 | 13151 | 42070 | 40400 | 63237 | 5300 | |
| 14 | Schwamendingen . | 33879 | 30320 | 41335 | 40000 | 75214 | — | |
| 15 | Seebach . . . | 11186 | 10461 | 75468 | 71394 | 86654 | 23500 | |
| 16 | Uetikon . . . | 9228 | 7700 | 26684 | 25200 | 35912 | — | |
| 17 | Urdorf . . . | 13308 | 8525 | 37500 | 36500 | 50808 | 16950 | |
| 18 | Weiningen . . . | 7493 | 5630 | 23580 | 23000 | 31073 | 2400 | |
| 19 | Wytikon . . . | 9506 | 8875 | 56483 | 55000 | 65989 | 31025 | |
| 20 | Zollikon, Dorf | 29270 | 24580 | 47115 | 45300 | 76385 | 8342 | |
| 21 | " Berg | 7004 | 6723 | 23144 | 22300 | 30148 | — | |
| | Zürich 1893 | 311850 | 213226 | 963026 | 921078 | 1274876 | 371021 | 903855 |
| | 1892 | 281594 | 212586 | 919696 | 878937 | 1201290 | 285901 | 915389 |
| 22 | Aeugst . . . | 8259 | 5640 | 17774 | 16300 | 26033 | — | |
| 23 | Aeugsterthal | 7371 | 2647 | 18106 | 17400 | 25477 | 7500 | |
| 24 | Affoltern . . . | 33870 | 16203 | 83429 | 77400 | 117299 | 16000 | |
| 25 | Zwillikon . . . | 8813 | 8276 | 32975 | 29000 | 41788 | 1200 | |
| 26 | Bonstetten . . | 10006 | 8819 | 43250 | 42600 | 53256 | — | |
| 27 | Hausen . . . | 12468 | 11476 | 42590 | 41500 | 55058 | — | |
| 28 | Ebertsweil . . | 9418 | 9212 | 31723 | 30023 | 41141 | — | |
| 29 | Hedingen . . . | 14452 | 13551 | 24990 | 21650 | 39442 | — | |
| 30 | Kappel . . . | 5503 | 5261 | 12515 | 12100 | 18018 | — | |
| 31 | Uerzlikon . . . | 6933 | 6329 | 19421 | 18993 | 26354 | — | |
| 32 | Knonau . . . | 23054 | 22532 | 23146 | 20950 | 46200 | 400 | |
| 33 | Maschwanden | 12405 | 11552 | 21040 | 18650 | 33445 | — | |

*) Vide Anmerkung 1, Seite 16.

der Primarschul-Gemeinden 1893.

| Ordnungsnummer | Stammgut | | | Deckung des Stammgutes (§ 7, Schlusssatz und § 8 der Verordnung) | | Passiven, im Berichtsjahre | | | |
|----------------|----------------|--|----------------------------------|---|---------|----------------------------|---------|----------------------|------------------------|
| | Ein- nahmen | Ausgaben resp. Abschreib- ungen | Bestand Ende des Jahres | Über- schuss | Defizit | neu ge- macht | getilgt | Ver- mehr- ung | Ver- minder- ung |
| | | | | | | | | | |
| 1 | — | — | — | — | — | — | — | — | — |
| 1a | — | — | — | — | — | — | — | — | — |
| 2 | — | 200 | 25388 | — | 20098 | — | — | — | — |
| 3 | — | — | 18365 | — | 5802 | — | — | — | — |
| 4 | 75 | — | 20437 | — | 21096 | 179 | 3203 | — | 3024 |
| 5 | — | — | 24297 | — | 40399 | — | 500 | — | 500 |
| 6 | 10 | — | 33442 | — | 27991 | — | 1228 | — | 1228 |
| 7 | — | — | 38274 | — | 57366 | — | — | — | — |
| 8 | — | — | 16217 | — | 13324 | — | 350 | — | 350 |
| 9 | — | — | 7230 | 275 | — | — | — | — | — |
| 10 | — | — | 22516 | — | 61984 | 6500 | — | 6500 | — |
| 11 | 90 | — | 6836 | — | 77036 | 78930 | 1000 | 77930 | — |
| 12 | — | — | 6027 | — | 7903 | — | — | — | — |
| 13 | 117 | — | 22693 | — | 6826 | — | 1300 | — | 1300 |
| 14 | — | — | 32240 | 1639 | — | — | — | — | — |
| 15 | — | — | 12718 | — | 25032 | — | — | — | — |
| 16 | 60 | — | 11073 | — | 1845 | — | — | — | — |
| 17 | 200 | — | 10240 | — | 13882 | — | 750 | — | 750 |
| 18 | — | — | 9944 | — | 4851 | — | — | — | — |
| 19 | 20 | — | 6970 | — | 28489 | 1000 | 1500 | — | 500 |
| 20 | — | — | 28252 | — | 7324 | 8342 | — | 8342 | — |
| 21 | — | — | 8918 | — | 1914 | — | — | — | — |
| | 572 | 200 | 362077 | 1914 | 423162 | 94951 | 9831 | 92772 | 7652 |
| | 12851 | — | 361705 | 1878 | 367890 | 3631 | 24479 | 700 | 21548 |
| 22 | 108 | — | 7692 | 567 | — | — | — | — | — |
| 23 | 3 | — | 5521 | — | 5650 | — | 400 | — | 400 |
| 24 | 1150 | — | 16600 | 1270 | — | — | 1500 | — | 1500 |
| 25 | — | — | 7917 | — | 304 | 400 | 700 | — | 300 |
| 26 | 125 | — | 15529 | — | 5523 | — | — | — | — |
| 27 | 50 | — | 11455 | 1013 | — | — | — | — | — |
| 28 | — | — | 8851 | 567 | — | — | — | — | — |
| 29 | — | — | 14878 | — | 426 | — | — | — | — |
| 30 | — | — | 5261 | 242 | — | — | — | — | — |
| 31 | — | — | 6788 | 145 | — | — | — | — | — |
| 32 | — | — | 23305 | — | 651 | — | — | — | — |
| 33 | — | — | 12572 | — | 167 | — | — | — | — |

Aktiven, Passiven und Stammgut

| Ordnungsnummer | Schul-Gemeinden | Aktiven | | | | Total aller Aktiven | Pas-siven | Über-schuss der Aktiven, Passiven (-) |
|----------------|-----------------------|---------------|--------------------------|---------------------|-----------------|---------------------|-----------|---------------------------------------|
| | | Realisierbare | | Nicht realisierbare | | | | |
| | | Total | Zins-tragende Kapitalien | Total | Liegen-schaften | | | |
| | | Fr. | Fr. | Fr. | Fr. | | | |
| 34 | Mettmenstetten . | 12763 | 12721 | 33441 | 31200 | 46204 | — | 46204 |
| 35 | Dachelsen . | 7644 | 7435 | 13157 | 11900 | 20801 | — | 20801 |
| 36 | Heffersweil . | 7562 | 7064 | 9587 | 9100 | 17149 | — | 17149 |
| 37 | Rossau . | 9018 | 8610 | 10222 | 9383 | 19240 | 1100 | 18140 |
| 38 | Lunnern-Obfelden . | 8555 | 8028 | 18951 | 17641 | 27506 | — | 27506 |
| 39 | Toussen . | 8022 | 7180 | 17021 | 15818 | 25043 | — | 25043 |
| 40 | Ottenbach . | 16709 | 16565 | 68715 | 67250 | 85424 | 12222 | 73202 |
| 41 | Riffersweil . | 7977 | 7574 | 16656 | 15100 | 24633 | — | 24633 |
| 42 | Stallikon . | 8247 | 7568 | 21964 | 20595 | 30211 | 2800 | 27411 |
| 43 | Buchenegg-Dägerst | 5106 | 4243 | 17986 | 16710 | 23092 | 1300 | 21792 |
| 44 | Wettswil . | 8954 | 8149 | 30700 | 29500 | 39654 | 23200 | 16454 |
| | Affoltern 1893 | 253109 | 216635 | 629359 | 590763 | 882468 | 65722 | 816746 |
| | 1892 | 251665 | 216520 | 622460 | 585263 | 874125 | 69177 | 804948 |
| 45 | Adlisweil . | 20726 | 20262 | 53540 | 48800 | 74266 | — | 74266 |
| 46 | Hirzel-Höhe . | 12854 | 12428 | 22031 | 21500 | 34885 | 705 | 34180 |
| 47 | „ Kirche | 10012 | 10012 | 17968 | 17400 | 27980 | — | 27980 |
| 48 | Spitzen . | 10367 | 10367 | 10620 | 10500 | 20987 | 13 | 20974 |
| 49 | Horgen . | 69551 | 69251 | 147600 | 136000 | 217151 | 8881 | 208270 |
| 50 | Arn . | 10947 | 9636 | 13300 | 13000 | 24247 | — | 24247 |
| 51 | Horgerberg . | 12858 | 11514 | 13601 | 13060 | 26459 | — | 26459 |
| 51a | „ Schulhausbaufd. | 7785 | 7785 | — | — | 7785 | — | 7785 |
| 52 | Käpfnach . | 17261 | 16951 | 16420 | 13800 | 33681 | 1100 | 32581 |
| 53 | Hütten . | 12492 | 11850 | 17943 | 16396 | 30435 | 700 | 29735 |
| 54 | Kilchberg . | 20521 | 19026 | 166800 | 162900 | 187321 | 59000 | 128321 |
| 55 | Langnau . | 16694 | 13900 | 96850 | 93850 | 113544 | 24000 | 89544 |
| 56 | Oberrieden . | 20977 | 20776 | 45623 | 43250 | 66600 | — | 66600 |
| 57 | Richtersweil . | 69918 | 64354 | 187958 | 179900 | 257876 | 6583 | 251293 |
| 58 | Rüschlikon . | 13940 | 11440 | 57154 | 54883 | 71094 | 6118 | 64976 |
| 59 | Schönenberg, Kirche | 18014 | 17373 | 29506 | 28500 | 47520 | 300 | 47220 |
| 60 | „ Mittelberg | 11711 | 11517 | 17268 | 16600 | 28979 | — | 28979 |
| 61 | Thalweil . | 47251 | 47247 | 361400 | 347300 | 408651 | 107500 | 301151 |
| 62 | Wädensweil, Dorf . | 50556 | 49543 | 252769 | 244800 | 303325 | 71486 | 231839 |
| 63 | Langrüti . | 16574 | 15097 | 23286 | 21500 | 39860 | — | 39860 |
| 64 | Ort . | 14644 | 14644 | 24706 | 22820 | 39350 | — | 39350 |
| 65 | Stocken . | 24195 | 23199 | 18115 | 16700 | 42310 | — | 42310 |
| | Horgen 1893 | 509848 | 488172 | 1594458 | 1523459 | 2104306 | 286386 | 1817920 |
| | 1892 | 516543 | 486145 | 1587517 | 1516959 | 2104060 | 374212 | 1729818 |

der Primarschul-Gemeinden 1893.

| Ordnungsnummer | Stammgut | | | Deckung des Stammgutes | | Passiven, im Berichtsjahre | | | |
|----------------|----------------|--|----------------------------------|--|---------|----------------------------|---------|----------------------|------------------------|
| | Ein- nahmen | Ausgaben resp. Abschreib- ungen | Bestand Ende des Jahres | (§ 7, Schlussatz und § 8 der Verordnung) | | neu ge- macht | getilgt | Ver- mehr- ung | Ver- minder- ung |
| | | | | Über- schuss | Defizit | | | | |
| 34 | — | — | 12800 | — | 37 | — | — | — | — |
| 35 | 10 | — | 7435 | 209 | — | — | — | — | — |
| 36 | — | — | 7715 | — | 153 | — | — | — | — |
| 37 | — | — | 8598 | — | 680 | 600 | — | 600 | — |
| 38 | — | — | 7711 | 844 | — | — | — | — | — |
| 39 | 1000 | — | 6226 | 1796 | — | — | — | — | — |
| 40 | — | — | 16950 | — | 12463 | 1613 | 3268 | — | 1655 |
| 41 | — | — | 7961 | 16 | — | — | — | — | — |
| 42 | 200 | — | 6319 | — | 872 | 200 | — | 200 | — |
| 43 | 210 | — | 4686 | — | 880 | — | — | — | — |
| 44 | 366 | — | 12147 | — | 26393 | — | 400 | — | 400 |
| | 3222 | — | 234917 | 6669 | 54199 | 2813 | 6268 | 800 | 4255 |
| | 3313 | — | 251126 | 5778 | 74416 | 9900 | 8342 | 8400 | 6842 |
| 45 | 137 | 27 | 15399 | 5327 | — | — | — | — | — |
| 46 | — | — | 12945 | — | 796 | — | — | — | — |
| 47 | — | — | 10123 | — | 111 | — | — | — | — |
| 48 | — | — | 10367 | — | 13 | 13 | — | 13 | — |
| 49 | 40 | — | 58972 | 1698 | — | 881 | 1342 | — | 461 |
| 50 | — | — | 9939 | 1008 | — | — | — | — | — |
| 51 | — | — | 9259 | 3599 | — | — | 50 | — | 50 |
| 51a | — | — | — | — | — | — | — | — | — |
| 52 | 20 | — | 12804 | 3357 | — | — | — | — | — |
| 53 | 150 | — | 12505 | — | 713 | — | — | — | — |
| 54 | — | — | 19488 | — | 57967 | — | 33213 | — | 33213 |
| 55 | 30 | — | 13353 | — | 20659 | — | 4000 | — | 4000 |
| 56 | 2446 | — | 21049 | — | 72 | 1300 | 1860 | — | 560 |
| 57 | 50 | 17 | 60639 | 2696 | — | — | 14600 | — | 14600 |
| 58 | — | — | 11964 | — | 4142 | 118 | — | 118 | — |
| 59 | — | — | 18396 | — | 682 | 833 | 833 | — | — |
| 60 | — | — | 11565 | 146 | — | — | — | — | — |
| 61 | — | — | 46318 | — | 106567 | — | 9000 | — | 9000 |
| 62 | 120 | — | 78007 | — | 98937 | 33 | 24607 | — | 24574 |
| 63 | — | — | 15040 | 1534 | — | — | — | — | — |
| 64 | — | — | 14329 | 315 | — | — | 1500 | — | 1500 |
| 65 | — | — | 20580 | 3615 | — | — | — | — | — |
| | 2993 | 44 | 483041 | 23295 | 290659 | 3178 | 91005 | 131 | 87958 |
| | 2427 | 1658 | 480142 | 22513 | 366692 | 5823 | 84572 | 2788 | 81537 |

Aktiven, Passiven und Stammgut

| Ordnungsnummer | Schul-Gemeinden | Aktiven | | | | | Pas-siven | Über-schuss der Aktiven, Passiven (—) |
|----------------|--------------------|---------------|--------------------------|---------------------|-----------------|---------------------|-----------|---------------------------------------|
| | | Realisierbare | | Nicht realisierbare | | Total aller Aktiven | | |
| | | Total | Zins-tragende Kapitalien | Total | Liegen-schaften | | | |
| | | | | | | | | |
| 66 | Erlenbach . | 12207 | 12207 | 30656 | 25535 | 42863 | 75 | 42788 |
| 67 | Herrliberg . | 14323 | 11284 | 80249 | 77500 | 94572 | 2375 | 92197 |
| 68 | Wetzweil . . | 4255 | 3883 | 13424 | 13100 | 17679 | 1050 | 16629 |
| 69 | Hombrechtikon . | 22329 | 17633 | 59581 | 56100 | 81910 | — | 81910 |
| 70 | Feldbach . . | 10618 | 10509 | 27400 | 25700 | 38018 | — | 38018 |
| 71 | Uetzikon . . | 9385 | 9033 | 13530 | 13000 | 22915 | — | 22915 |
| 72 | Küsnacht . . | 30701 | 27983 | 124589 | 118910 | 155290 | 1040 | 154250 |
| 73 | Limberg . . | 9370 | 9233 | 17730 | 16330 | 27100 | 450 | 26650 |
| 74 | Männedorf . . | 37064 | 33543 | 166542 | 159040 | 203606 | 21436 | 182170 |
| 75 | Meilen . . | 20098 | 19416 | 25496 | 22575 | 45594 | — | 45594 |
| 76 | Bergmeilen . . | 11754 | 11287 | 16149 | 15031 | 27903 | 2430 | 25473 |
| 77 | Feldmeilen . . | 15306 | 14383 | 32530 | 30800 | 47836 | — | 47836 |
| 78 | Obermeilen . . | 15934 | 14705 | 17789 | 15700 | 33723 | — | 33723 |
| 79 | Oetwil . . | 34668 | 33817 | 61760 | 57500 | 96428 | 34334 | 62094 |
| 80 | Stäfa, Kirchbühl | 30097 | 18209 | 82958 | 75500 | 113055 | — | 113055 |
| 81 | Uelikon . . | 8947 | 7932 | 23659 | 21435 | 32606 | — | 32606 |
| 82 | Uerikon . . | 4300 | 4000 | 15445 | 14945 | 19745 | — | 19745 |
| 83 | Uetikon . . | 29758 | 28020 | 66941 | 63033 | 96699 | 15000 | 81699 |
| 84 | Zumikon . . | 10338 | 10019 | 55531 | 54531 | 65869 | 17200 | 48669 |
| | Meilen 1893 | 331452 | 297096 | 931959 | 876265 | 1263411 | 95390 | 1168021 |
| | 1892 | 329283 | 272301 | 900290 | 846725 | 1229573 | 82122 | 1147451 |
| 85 | Bäretswil . . | 10429 | 9704 | 34840 | 33000 | 45269 | — | 45269 |
| 86 | Adentswil . . | 5459 | 5393 | 25340 | 23805 | 30799 | — | 30799 |
| 87 | Bettswil . . | 5332 | 5100 | 9970 | 9250 | 15302 | — | 15302 |
| 88 | Fehrenwälsberg . | 4820 | 4797 | 14417 | 13730 | 19237 | 835 | 18402 |
| 89 | Hof (Müdspach) . | 5553 | 5462 | 11930 | 11285 | 17483 | — | 17483 |
| 90 | Tanne (Thal) . . | 4800 | 4800 | 12094 | 11250 | 16894 | 19 | 16875 |
| 91 | Wappenswil . . | 4628 | 4600 | 12458 | 11370 | 17086 | 146 | 16940 |
| 92 | Bubikon . . | 16263 | 13133 | 64300 | 60000 | 80563 | 25200 | 53363 |
| 93 | Wolfhausen . . | 14273 | 13774 | 11628 | 10500 | 25901 | — | 25901 |
| 93a | „ Schulhausaufd. | 8885 | 8826 | — | — | 8885 | — | 8885 |
| 94 | Dürnten, Ober- | 9115 | 8040 | 36327 | 35012 | 45442 | 8000 | 37442 |
| 95 | „ Unter- | 14560 | 12675 | 31433 | 30100 | 45993 | — | 45993 |
| 95a | „ „ Schulhausaufd | 11729 | 11500 | — | — | 11729 | — | 11729 |
| 96 | Tann . . | 27482 | 26800 | 40802 | 38600 | 68284 | — | 68284 |
| 97 | Fischenthal, Boden | 5391 | 5044 | 27759 | 26500 | 33150 | 11100 | 22050 |
| 98 | Bodmen . . | 419 | — | 29071 | 27300 | 29490 | 5000 | 24490 |

der Primarschul-Gemeinden 1893.

| Ordnungsnummer | Stammgut | | | Deckung des Stammgutes | | Passiven, im Berichtsjahre | | | |
|----------------|-----------|-------------------------------|-------------------------|---|---------|----------------------------|---------|------------|--------------|
| | Einnahmen | Ausgaben resp. Abschreibungen | Bestand Ende des Jahres | (§ 7, Schlusssatz und § 8 der Verordnung) | | neu gemacht | getilgt | Vermehrung | Verminderung |
| | | | | Überschuss | Defizit | | | | |
| Fr. | Fr. | Fr. | Fr. | Fr. | Fr. | Fr. | Fr. | Fr. | Fr. |
| 66 | — | — | 12220 | — | 88 | 75 | 28 | 47 | — |
| 67 | — | — | 12373 | — | 425 | 244 | — | 244 | — |
| 68 | — | 500 | 5741 | — | 2536 | — | — | — | — |
| 69 | — | — | 17948 | 4381 | — | — | — | — | — |
| 70 | 30 | — | 8432 | 2186 | — | — | — | — | — |
| 71 | — | — | 9124 | 261 | — | — | — | — | — |
| 72 | — | — | 31678 | — | 2017 | — | 565 | — | 565 |
| 73 | — | — | 9500 | — | 580 | 400 | — | 400 | — |
| 74 | — | — | 33544 | — | 17916 | 24436 | 3000 | 21436 | — |
| 75 | — | — | 19316 | 782 | — | 1900 | 1900 | — | — |
| 76 | — | — | 11636 | — | 2312 | — | 938 | — | 938 |
| 77 | — | — | 14273 | 1033 | — | — | — | — | — |
| 78 | — | — | 14740 | 1194 | — | 903 | 1109 | — | 206 |
| 79 | — | — | 27736 | — | 27402 | — | 2000 | — | 2000 |
| 80 | 80 | — | 18881 | 11216 | — | 5300 | 5300 | — | — |
| 81 | — | — | 7828 | 1119 | — | — | — | — | — |
| 82 | — | — | 4000 | 300 | — | — | — | — | — |
| 83 | — | — | 10020 | 4738 | — | — | 5000 | — | 5000 |
| 84 | — | — | 9523 | — | 16385 | — | 150 | — | 150 |
| | 110 | 500 | 278513 | 27210 | 69661 | 33258 | 19990 | 22127 | 8859 |
| | 4910 | — | 288207 | 26738 | 62784 | 22481 | 26762 | 6454 | 10735 |
| 85 | — | — | 8667 | 1762 | — | — | — | — | — |
| 86 | — | — | 5030 | 429 | — | — | — | — | — |
| 87 | — | — | 5184 | 148 | — | — | — | — | — |
| 88 | — | — | 5154 | — | 1169 | 35 | 7 | 28 | — |
| 89 | — | — | 5423 | 130 | — | — | 750 | — | 750 |
| 90 | — | — | 5238 | — | 457 | 19 | — | 19 | — |
| 91 | — | — | 5153 | — | 671 | 200 | 438 | — | 238 |
| 92 | — | — | 12105 | — | 21042 | — | 10800 | — | 10800 |
| 93 | — | — | 13733 | 540 | — | — | — | — | — |
| 93a | — | — | — | — | — | — | — | — | — |
| 94 | — | — | 8353 | — | 7238 | 8000 | — | 8000 | — |
| 95 | — | — | 13837 | 723 | — | — | — | — | — |
| 95a | — | — | — | — | — | — | — | — | — |
| 96 | — | — | 14660 | 12822 | — | — | 656 | — | 656 |
| 97 | — | — | 5982 | — | 11691 | — | 900 | — | 900 |
| 98 | — | — | 320 | — | 4901 | 600 | 1150 | — | 550 |

Aktiven, Passiven und Stammgut

| Ordnungsnummer | Schul-Gemeinden | Aktiven | | | | | Pas-siven | Über-schuss der Aktiven, Passiven (—) |
|----------------|---------------------|---------------|---------------------------|---------------------|-----------------|---------------------|---------------|---------------------------------------|
| | | Realisierbare | | Nicht realisierbare | | Total aller Aktiven | | |
| | | Total | Zins-tragende Kapi-talien | Total | Liegen-schaften | | | |
| | | | | | | | | |
| 99 | Gibswel . . . | 3806 | 3450 | 16758 | 15360 | 20564 | — | 20564 |
| 100 | Hörnli . . . | 5762 | 5674 | 6775 | 6333 | 12537 | 2100 | 10437 |
| 101 | Lenzen . . . | 5238 | 5150 | 9876 | 9450 | 15114 | 5 | 15109 |
| 102 | Oberhof . . . | 6419 | 6408 | 23789 | 22150 | 30208 | 26 | 30182 |
| 103 | Strahlegg . . | 6888 | 6690 | 4425 | 3630 | 11313 | — | 11313 |
| 104 | Gossau . . . | 7698 | 6940 | 28652 | 26780 | 36350 | — | 36350 |
| 105 | Bertschikon . | 5045 | 4119 | 12250 | 11000 | 17295 | 1000 | 16295 |
| 106 | Grüt . . . | 4277 | 3200 | 19600 | 18600 | 23877 | — | 23877 |
| 107 | Herschmettlen | 5943 | 5108 | 13263 | 12500 | 19206 | 711 | 18495 |
| 108 | Ottikon . . . | 9563 | 7882 | 20614 | 18500 | 30177 | — | 30177 |
| 109 | Grüningen . . | 27013 | 8820 | 25450 | 23750 | 52463 | 21000 | 31463 |
| 110 | Binzikon . . . | 6696 | 6098 | 10600 | 10300 | 17296 | — | 17296 |
| 111 | Itzikon . . . | 5767 | 5000 | 11700 | 10933 | 17467 | 500 | 16967 |
| 112 | Hinweil . . . | 9700 | 8583 | 28485 | 26800 | 38185 | — | 38185 |
| 113 | Bossikon . . . | 5878 | 5397 | 14332 | 13700 | 20210 | — | 20210 |
| 114 | Gyrenbad . . . | 5096 | 4837 | 15395 | 14200 | 20491 | — | 20491 |
| 115 | Hadlikon . . . | 6766 | 6048 | 15244 | 14420 | 22010 | — | 22010 |
| 116 | Ringweil . . . | 4779 | 4088 | 22637 | 20600 | 27416 | — | 27416 |
| 117 | Unterbach . . | 5600 | 4727 | 9995 | 9417 | 15595 | — | 15595 |
| 118 | Unterholz . . | 5010 | 4700 | 9302 | 8780 | 14312 | — | 14312 |
| 119 | Wernetshausen | 5376 | 5201 | 13900 | 13000 | 19276 | — | 19276 |
| 120 | Rüti . . . | 42479 | 21539 | 113230 | 107800 | 155709 | 12169 | 143540 |
| 121 | Fägsweil . . . | 12206 | 11018 | 28123 | 27150 | 40329 | 7444 | 32885 |
| 122 | Seegräben . . | 6823 | 6253 | 51573 | 48100 | 58396 | 6000 | 52396 |
| 123 | Wald . . . | 48162 | 47842 | 79677 | 75000 | 127839 | — | 127839 |
| 124 | Güntisberg . . | 5359 | 4683 | 7350 | 6500 | 12709 | — | 12709 |
| 125 | Hittenberg . . | 5292 | 5212 | 11370 | 11000 | 16662 | — | 16662 |
| 126 | Hübli . . . | 7440 | 5813 | 18682 | 18000 | 26122 | — | 26122 |
| 127 | Laupen . . . | 7183 | 5937 | 30363 | 25800 | 37546 | — | 37546 |
| 128 | Ried . . . | 4741 | 4600 | 67775 | 65200 | 72516 | 39750 | 32766 |
| 129 | Wetzikon, Ober- | 13772 | 7567 | 77020 | 71600 | 90792 | 36719 | 54073 |
| 130 | „ Unter- | 11221 | 8816 | 38430 | 36000 | 49651 | 3900 | 45751 |
| 131 | Ettenhausen . | 6640 | 6170 | 24256 | 22490 | 30896 | — | 30896 |
| 132 | Kempten . . . | 8550 | 8298 | 50910 | 47040 | 59460 | — | 59460 |
| 133 | Robank . . . | 9511 | 9349 | 17661 | 16481 | 27172 | 10667 | 16505 |
| 134 | Robenhausen . | 13396 | 11343 | 24600 | 23700 | 37996 | — | 37996 |
| | Hinweil 1893 | 500233 | 422208 | 1336431 | 1253766 | 1836664 | 192291 | 1644373 |
| | 1892 | 464791 | 412520 | 1286327 | 1209916 | 1751118 | 155256 | 1595862 |

der Primarschul-Gemeinden 1893.

| Ordnungsnummer | Stammgut | | | Deckung des Stammgutes | | Passiven, im Berichtsjahre | | | |
|----------------|-----------|-------------------------------|-------------------------|---|---------|----------------------------|---------|------------|--------------|
| | Einnahmen | Ausgaben resp. Abschreibungen | Bestand Ende des Jahres | (§ 7, Schlusssatz und § 8 der Verordnung) | | neu gemacht | getilgt | Vermehrung | Verminderung |
| | | | | Überschuss | Defizit | | | | |
| Fr. | Fr. | Fr. | Fr. | Fr. | Fr. | Fr. | Fr. | Fr. | Fr. |
| 99 | — | — | 3575 | 231 | — | 285 | 285 | — | — |
| 100 | 25 | — | 3723 | — | 61 | 230 | 260 | — | 30 |
| 101 | — | — | 5396 | — | 163 | 267 | 491 | — | 224 |
| 102 | — | — | 6070 | 323 | — | 301 | 720 | — | 419 |
| 103 | — | — | 5470 | 1418 | — | — | 100 | — | 100 |
| 104 | 6 | — | 7294 | 404 | — | — | — | — | — |
| 105 | 28 | — | 4118 | — | 73 | 250 | 250 | — | — |
| 106 | 2 | — | 4047 | 230 | — | — | — | — | — |
| 107 | 3 | — | 6145 | — | 913 | 393 | — | 393 | — |
| 108 | 24 | — | 9327 | 236 | — | 1600 | 1600 | — | — |
| 109 | — | — | 7627 | — | 1614 | — | 1500 | — | 1500 |
| 110 | — | — | 6148 | 548 | — | — | — | — | — |
| 111 | — | — | 5210 | 57 | — | — | — | — | — |
| 112 | 50 | — | 7989 | 1711 | — | — | — | — | — |
| 113 | — | — | 5350 | 528 | — | — | — | — | — |
| 114 | — | — | 4913 | 183 | — | 220 | 220 | — | — |
| 115 | — | — | 5954 | 812 | — | — | — | — | — |
| 116 | — | — | 4635 | 144 | — | — | — | — | — |
| 117 | — | — | 4660 | 940 | — | — | — | — | — |
| 118 | — | — | 4659 | 351 | — | — | — | — | — |
| 119 | — | — | 5240 | 136 | — | — | — | — | — |
| 120 | — | — | 40702 | — | 10392 | 8858 | 15304 | — | 6446 |
| 121 | 117 | — | 12302 | — | 7540 | — | 47 | — | 47 |
| 122 | — | — | 6346 | — | 5523 | — | 1000 | — | 1000 |
| 123 | — | — | 39036 | 9126 | — | — | — | — | — |
| 124 | — | — | 5768 | — | 409 | — | — | — | — |
| 125 | — | — | 5702 | — | 410 | — | — | — | — |
| 126 | — | — | 5874 | 1566 | — | — | — | — | — |
| 127 | 1083 | 1125 | 6234 | 949 | — | — | — | — | — |
| 128 | — | — | 5658 | — | 40667 | 40784 | 3502 | 37282 | — |
| 129 | — | — | 7883 | — | 30830 | 18381 | 408 | 17973 | — |
| 130 | — | — | 9458 | — | 2137 | — | 1300 | — | 1300 |
| 131 | — | — | 7056 | — | 416 | — | 1500 | — | 1500 |
| 132 | — | — | 7496 | 1054 | — | — | — | — | — |
| 133 | — | — | 9558 | — | 10714 | 301 | 500 | — | 199 |
| 134 | — | — | 6666 | 6730 | — | — | — | — | — |
| | 1338 | 1125 | 402128 | 44231 | 159031 | 80724 | 43638 | 63695 | 26659 |
| | 5907 | 1000 | 401915 | 30890 | 112715 | 49033 | 59232 | 42686 | 52885 |

Aktiven, Passiven und Stammgut

| Ordnungsnummer | Schul-Gemeinden | Aktiven | | | | | Pas-siven | Über-schuss der Aktiven, Passiven (-) |
|----------------|----------------------|---------------|--------------------------|---------------------|-----------------|---------------------|--------------|---------------------------------------|
| | | Realisierbare | | Nicht realisierbare | | Total aller Aktiven | | |
| | | Total | Zins-tragende Kapitalien | Total | Liegen-schaften | | | |
| | | | | | | | | |
| 135 | Dübendorf . . . | 13165 | 9186 | 64419 | 62000 | 77584 | — | 77584 |
| 136 | Gfenn-Hermikon . . . | 4581 | 4581 | 5722 | 4900 | 10303 | 11 | 10292 |
| 137 | Weil-Berg . . . | 11137 | 9726 | 23526 | 22200 | 34663 | — | 34663 |
| 138 | Hinteregge . . . | 5609 | 5140 | 22656 | 21300 | 28265 | 400 | 27865 |
| 139 | Vorderegg . . . | 9135 | 7467 | 34019 | 32250 | 43154 | 2000 | 41154 |
| 140 | Esslingen . . . | 6256 | 5200 | 27720 | 25775 | 33976 | — | 33976 |
| 141 | Fällanden . . . | 11448 | 11180 | 18428 | 16678 | 29876 | — | 29876 |
| 142 | Greifensee . . . | 14474 | 13908 | 1697 | 681 | 16171 | — | 16171 |
| 143 | Maur . . . | 9741 | 8866 | 26622 | 25125 | 36363 | — | 36363 |
| 144 | Aesch . . . | 5363 | 4060 | 16552 | 15825 | 21915 | — | 21915 |
| 145 | Ebmatingen . . . | 5094 | 4139 | 16035 | 15000 | 21129 | — | 21129 |
| 146 | Uessikon . . . | 5526 | 4820 | 13120 | 12700 | 18646 | 250 | 18396 |
| 147 | Mönchaltorf . . . | 9799 | 8350 | 32352 | 29800 | 42151 | 2728 | 39423 |
| 148 | Schwerzenbach . . . | 11114 | 10566 | 12398 | 11600 | 23512 | — | 23512 |
| 149 | Kirchuster . . . | 18900 | 17472 | 130868 | 125800 | 149768 | 50 | 149718 |
| 150 | Niederuster . . . | 15106 | 14333 | 49803 | 46600 | 64909 | — | 64909 |
| 151 | Oberuster . . . | 12724 | 11333 | 42070 | 40600 | 54794 | — | 54794 |
| 152 | Freudweil . . . | 5522 | 5472 | 18477 | 17500 | 23999 | 400 | 23599 |
| 153 | Nänikon . . . | 24490 | 24484 | 20720 | 19720 | 45210 | 27 | 45183 |
| 154 | Nossikon . . . | 5796 | 5669 | 8990 | 8578 | 14786 | — | 14786 |
| 155 | Riedikon . . . | 5237 | 5000 | 15020 | 14180 | 20257 | — | 20257 |
| 156 | Sulzbach . . . | 5220 | 4952 | 16485 | 15685 | 21705 | 300 | 21405 |
| 157 | Wermatsweil . . . | 4380 | 4366 | 12441 | 11250 | 16821 | 40 | 16781 |
| 158 | Volketsweil . . . | 15711 | 14934 | 15521 | 13700 | 31232 | — | 31232 |
| 159 | Gutensweil . . . | 6255 | 6000 | 12361 | 10561 | 18616 | — | 18616 |
| 160 | Hegnau . . . | 9525 | 8750 | 6116 | 4816 | 15641 | — | 15641 |
| 161 | Kindhausen . . . | 3865 | 3816 | 6864 | 5912 | 10729 | — | 10729 |
| 162 | Zimikon . . . | 4116 | 4000 | 8774 | 7980 | 12890 | — | 12890 |
| 163 | Wangen . . . | 9470 | 9470 | 48403 | 45953 | 57873 | 28652 | 29221 |
| 164 | Brüttisellen . . . | 11268 | 10175 | 1271 | — | 12539 | — | 12539 |
| | Uster 1893 | 280027 | 257415 | 729450 | 684669 | 1009477 | 34858 | 974619 |
| | 1892 | 278507 | 256406 | 687338 | 644665 | 965845 | 10507 | 955338 |
| 165 | Bauma . . . | 27338 | 26848 | 76000 | 72000 | 103338 | — | 103338 |
| 166 | Blittersweil . . . | 6500 | 6500 | 13743 | 12700 | 20243 | 1007 | 19236 |
| 167 | Lipperschwendi . . . | 7830 | 7619 | 14074 | 13200 | 21904 | — | 21904 |
| 168 | Undalen . . . | 6123 | 6096 | 10050 | 8800 | 16173 | — | 16173 |
| 169 | Fehraltorf . . . | 30763 | 29192 | 61915 | 59000 | 92678 | — | 92678 |
| 170 | Hittnau, Ober- . . . | 5912 | 5300 | 34844 | 33000 | 40756 | — | 40756 |
| 171 | „ Unter- . . . | 5639 | 4940 | 15228 | 13950 | 20867 | — | 20867 |

der Primarschul-Gemeinden 1893.

| Ordnungsnummer | Stammgut | | | Deckung des Stammgutes | | Passiven, im Berichtsjahre | | | |
|----------------|-----------|-------------------------------|-------------------------|---|---------|----------------------------|---------|------------|--------------|
| | Einnahmen | Ausgaben resp. Abschreibungen | Bestand Ende des Jahres | (§ 7, Schlusssatz und § 8 der Verordnung) | | neu gemacht | getilgt | Vermehrung | Verminderung |
| | | | | Überschuss | Defizit | | | | |
| Fr. | Fr. | Fr. | Fr. | Fr. | Fr. | Fr. | Fr. | Fr. | Fr. |
| 135 | — | — | 11446 | 1719 | — | — | — | — | — |
| 136 | — | — | 5698 | — | 1128 | 11 | 94 | — | 83 |
| 137 | 20 | — | 10729 | 408 | — | — | — | — | — |
| 138 | — | — | 5704 | — | 495 | 200 | — | 200 | — |
| 139 | 30 | — | 8715 | — | 1580 | — | — | — | — |
| 140 | — | — | 5319 | 987 | — | — | 500 | — | 500 |
| 141 | — | — | 11445 | 3 | — | — | 25 | — | 25 |
| 142 | — | — | 18773 | 701 | — | — | — | — | — |
| 143 | — | — | 9438 | 303 | — | — | — | — | — |
| 144 | — | — | 5875 | — | 512 | — | — | — | — |
| 145 | — | — | 4652 | 442 | — | — | — | — | — |
| 146 | — | — | 5112 | 164 | — | — | — | — | — |
| 147 | — | — | 9236 | — | 2165 | 42 | 1350 | — | 1308 |
| 148 | — | — | 11062 | 52 | — | — | — | — | — |
| 149 | 90 | — | 17502 | 1348 | — | 50 | — | 50 | — |
| 150 | — | — | 14327 | 779 | — | 1800 | 1800 | — | — |
| 151 | 20 | — | 11440 | 1284 | — | — | — | — | — |
| 152 | — | — | 5446 | — | 324 | 400 | — | 400 | — |
| 153 | — | — | 24150 | 313 | — | 27 | — | 27 | — |
| 154 | — | — | 5846 | — | 50 | — | — | — | — |
| 155 | — | — | 5027 | 210 | — | — | — | — | — |
| 156 | — | — | 5209 | — | 289 | — | 800 | — | 800 |
| 157 | — | — | 4582 | — | 242 | 140 | 250 | — | 110 |
| 158 | — | — | 16094 | — | 383 | — | — | — | — |
| 159 | 80 | — | 7277 | — | 1022 | — | — | — | — |
| 160 | — | — | 9317 | 208 | — | — | — | — | — |
| 161 | — | — | 4813 | — | 948 | — | — | — | — |
| 162 | — | — | 4241 | — | 125 | — | 1000 | — | 1000 |
| 163 | — | — | 9490 | — | 28672 | 43914 | 16414 | 27500 | — |
| 164 | — | — | 10443 | 825 | — | — | — | — | — |
| | 240 | — | 273408 | 9696 | 37935 | 46584 | 22233 | 28177 | 3826 |
| | 1653 | 120 | 274711 | 7569 | 14280 | 16045 | 13457 | 3998 | 1410 |
| 165 | — | — | 24552 | 2786 | — | — | — | — | — |
| 166 | — | — | 6437 | — | 944 | 7 | — | 7 | — |
| 167 | — | — | 7735 | 95 | — | — | 400 | — | 400 |
| 168 | — | — | 5993 | 130 | — | — | — | — | — |
| 169 | — | — | 30027 | 736 | — | 500 | 500 | — | — |
| 170 | — | — | 5300 | 612 | — | — | — | — | — |
| 171 | — | — | 5340 | 299 | — | — | — | — | — |

Aktiven, Passiven und Stammgut

| Ordnungsnummer | Schul-Gemeinden | Aktiven | | | | Total aller Aktiven | Pas-siven | Über-schuss der Aktiven, Passiven (-) |
|----------------|-----------------------|---------------|--------------------------|---------------------|-----------------|---------------------|--------------|---------------------------------------|
| | | Realisierbare | | Nicht realisierbare | | | | |
| | | Total | Zins-tragende Kapitalien | Total | Liegen-schaften | | | |
| | | Fr. | Fr. | Fr. | Fr. | | | |
| 172 | Dürstelen . . | 4920 | 4920 | 2080 | 1750 | 7000 | 145 | 6855 |
| 172a | „ Schulhausbaurehg. | — | — | 21600 | 21600 | 21600 | 21288 | 312 |
| 173 | Hasel | 5241 | 5150 | 1567 | 1000 | 6808 | — | 6808 |
| 173a | „ Schulhausbaurehg. | 15 | — | 18464 | 17764 | 18479 | 19900 | —1421 |
| 174 | Illnau, Ober- | 5639 | 4965 | 13890 | 13200 | 19529 | 1300 | 18229 |
| 175 | „ Unter- | 10364 | 9061 | 23590 | 23300 | 33954 | — | 33954 |
| 176 | Bisikon . . . | 6146 | 5915 | 18108 | 17800 | 24254 | — | 24254 |
| 177 | Horben . . . | 7289 | 6700 | 21365 | 20865 | 28654 | — | 28654 |
| 178 | Ottikon . . . | 9887 | 7903 | 55187 | 53321 | 65074 | — | 65074 |
| 178a | „ Schulhausbaurehg. | — | — | — | — | — | 27394 | —27394 |
| 179 | Rykon-Effretikon | 14856 | 14793 | 19644 | 19076 | 34500 | 500 | 34000 |
| 180 | Kyburg . . . | 8193 | 7520 | 9654 | 8300 | 17847 | 75 | 17772 |
| 181 | Lindau . . . | 4700 | 4700 | 16442 | 15450 | 21142 | 467 | 20675 |
| 182 | Grafstall . . | 5464 | 5292 | 11076 | 10500 | 16540 | — | 16540 |
| 183 | Tagelswangen | 8879 | 8738 | 22491 | 21500 | 31370 | 4500 | 26870 |
| 184 | Winterberg . | 5499 | 5344 | 22328 | 21031 | 27827 | — | 27827 |
| 185 | Pfäffikon . . | 28576 | 19060 | 21609 | 20400 | 50185 | — | 50185 |
| 185a | „ Schulhausbfd. | 27321 | 27321 | — | — | 27321 | — | 27321 |
| 186 | Auslikon . . | 6780 | 6510 | 17970 | 16500 | 24750 | — | 24750 |
| 187 | Hermatsweil | 8399 | 8135 | 8772 | 8500 | 17171 | — | 17171 |
| 188 | Irgenhausen . | 11938 | 11932 | 22610 | 21500 | 34548 | 188 | 34360 |
| 189 | Wallikon . . | 10735 | 10717 | 14410 | 13590 | 25145 | — | 25145 |
| 190 | Russikon . . | 11308 | 10110 | 22167 | 21000 | 33475 | — | 33475 |
| 191 | Gündisau . . | 8147 | 7779 | 25617 | 24225 | 33764 | 2145 | 31619 |
| 192 | Madetsweil . | 6114 | 6072 | 13476 | 12916 | 19590 | — | 19590 |
| 193 | Rumlikon . . | 5597 | 5453 | 20820 | 20000 | 26417 | — | 26417 |
| 194 | Sennhof-Weilhof | 6926 | 6798 | 8500 | 8050 | 15426 | 500 | 14926 |
| 195 | Sternenberg . | 8421 | 7858 | 8700 | 8500 | 17121 | — | 17121 |
| 196 | Gfell | 5467 | 4699 | 4780 | 4600 | 10247 | — | 10247 |
| 197 | Kohltobel . . | 5934 | 5389 | 7190 | 7050 | 13124 | — | 13124 |
| 198 | Kohlwies . . | 9894 | 9400 | 10118 | 9500 | 20012 | — | 20012 |
| 199 | Weisslingen . | 11514 | 11380 | 19177 | 16550 | 30691 | 1300 | 29391 |
| 200 | Neschweil-Deutenried | 11000 | 9000 | 10352 | 9320 | 21352 | 500 | 20852 |
| 201 | Theilingen . | 8483 | 7691 | 16400 | 15500 | 24883 | 562 | 24321 |
| 202 | Wildberg . . | 7356 | 7331 | 15932 | 14750 | 23288 | — | 23288 |
| 203 | Schalchen . . | 6822 | 6580 | 7359 | 6740 | 14181 | — | 14181 |
| 204 | Wyla | 11706 | 10260 | 12550 | 12000 | 24256 | — | 24256 |
| 205 | Manzenhub . | 1800 | 1800 | 19200 | 18500 | 21000 | 6125 | 14875 |
| 206 | Thalgarten . | 6422 | 6000 | 16400 | 16000 | 22822 | — | 22822 |
| | Pfäffikon 1893 | 413857 | 384771 | 827449 | 784798 | 1241306 | 87896 | 1153410 |
| | 1892 | 381206 | 356087 | 757579 | 715434 | 1138785 | 66361 | 1072424 |

der Primarschul-Gemeinden 1893.

| Ordnungsnummer | Stammgut | | | Deckung des Stammgutes | | Passiven, im Berichtsjahre | | | |
|----------------|-----------|-------------------------------|-------------------------|---|---------|----------------------------|---------|------------|--------------|
| | Einnahmen | Ausgaben resp. Abschreibungen | Bestand Ende des Jahres | (§ 7, Schlusssatz und § 8 der Verordnung) | | neu gemacht | getilgt | Vermehrung | Verminderung |
| | | | | Überschuss | Defizit | | | | |
| | Fr. | Fr. | Fr. | Fr. | Fr. | Fr. | Fr. | Fr. | Fr. |
| 172 | — | — | 4920 | — | 145 | 145 | — | 145 | — |
| 172a | — | — | — | — | — | 15153 | — | 15153 | — |
| 173 | — | — | 5146 | 95 | — | — | — | — | — |
| 173a | — | — | — | — | — | 13300 | — | 13300 | — |
| 174 | — | — | 5038 | — | 699 | — | 370 | — | 370 |
| 175 | — | — | 9268 | 1096 | — | — | — | — | — |
| 176 | — | — | 6017 | 129 | — | — | — | — | — |
| 177 | — | — | 6628 | 661 | — | — | — | — | — |
| 178 | — | — | 8357 | 1530 | — | — | — | — | — |
| 178a | — | — | — | — | — | 391 | 1070 | — | 679 |
| 179 | — | — | 15013 | — | 657 | — | 58 | — | 58 |
| 180 | 1290 | 1200 | 7667 | 451 | — | 75 | — | 75 | — |
| 181 | 2 | — | 4881 | — | 648 | 516 | 49 | 467 | — |
| 182 | 2 | — | 5349 | 115 | — | — | — | — | — |
| 183 | 2 | — | 8756 | — | 4377 | — | 1000 | — | 1000 |
| 184 | 2 | — | 5409 | 90 | — | — | 81 | — | 81 |
| 185 | 61 | — | 23468 | 5108 | — | — | — | — | — |
| 185a | — | — | — | — | — | — | — | — | — |
| 186 | — | — | 6597 | 183 | — | — | — | — | — |
| 187 | — | — | 7791 | 608 | — | — | — | — | — |
| 188 | — | — | 11915 | — | 165 | 188 | — | 188 | — |
| 189 | — | — | 11395 | — | 660 | — | — | — | — |
| 190 | — | — | 11568 | — | 260 | — | — | — | — |
| 191 | — | — | 6365 | — | 363 | 19499 | 17354 | 2145 | — |
| 192 | 39 | — | 6099 | 15 | — | — | — | — | — |
| 193 | — | — | 4125 | 1472 | — | — | 15097 | — | 15097 |
| 194 | 20 | — | 6798 | — | 372 | 633 | 133 | 500 | — |
| 195 | — | — | 8155 | 266 | — | — | — | — | — |
| 196 | — | — | 5802 | — | 335 | — | 323 | — | 323 |
| 197 | — | — | 5948 | — | 14 | — | — | — | — |
| 198 | — | — | 9298 | 596 | — | — | — | — | — |
| 199 | — | — | 11510 | — | 1296 | 1300 | 104 | 1196 | — |
| 200 | — | — | 9317 | 1183 | — | — | — | — | — |
| 201 | — | — | 7651 | 270 | — | 506 | 250 | 256 | — |
| 202 | 20 | — | 7482 | — | 126 | — | — | — | — |
| 203 | 13 | — | 6733 | 89 | — | — | — | — | — |
| 204 | 600 | — | 9058 | 2648 | — | — | — | — | — |
| 205 | 1250 | — | 6687 | — | 11012 | 20186 | 14075 | 6111 | — |
| 206 | 250 | — | 6070 | 352 | — | — | — | — | — |
| | 3551 | 1200 | 367665 | 21615 | 22073 | 72399 | 50864 | 39543 | 18008 |
| | 2907 | — | 367997 | 15724 | 14895 | 5229 | 15687 | 4806 | 15264 |

Aktiven, Passiven und Stammgut

| Ordnungsnummer | Schul-Gemeinden | Aktiven | | | | | Pas-siven | Über-schuss der Aktiven, Passiven (—) |
|----------------|---------------------|---------------|--------------------------|---------------------|-----------------|---------------------|-----------|---------------------------------------|
| | | Realisierbare | | Nicht realisierbare | | Total aller Aktiven | | |
| | | Total | Zins-tragende Kapitalien | Total | Liegen-schaften | | | |
| | | | | | | | | |
| 207 | Altikon . . . | 32922 | 31757 | 18100 | 16000 | 51022 | — | 51022 |
| 208 | Bertschikon . | 9242 | 7710 | 15871 | 15150 | 25113 | 300 | 24813 |
| 209 | Gundetsweil . | 6556 | 6131 | 15673 | 15266 | 22229 | 1200 | 21029 |
| 210 | Zünikon . . . | 10383 | 5957 | 16550 | 16000 | 26933 | 4200 | 22733 |
| 211 | Brütten . . . | 9694 | 9318 | 30901 | 29700 | 40595 | — | 40595 |
| 212 | Dägerlen-Rutschweil | 10571 | 9319 | 3991 | 2600 | 14562 | 1200 | 13362 |
| 213 | Oberweil-Niederweil | 4118 | 4000 | 17808 | 16750 | 21926 | 450 | 21476 |
| 214 | Dättlikon . . | 5324 | 3331 | 16001 | 14620 | 21325 | 963 | 20362 |
| 215 | Dynhard . . . | 2 | — | 13940 | 13800 | 13942 | 3221 | 10721 |
| 216 | Eschlikon-Welsikon | 24 | — | 12550 | 12400 | 12574 | 1200 | 11374 |
| 216a | Dynhard (gemeinsam) | 32064 | 31424 | 669 | — | 32733 | — | 32733 |
| 217 | Elgg | 50240 | 48269 | 83307 | 78536 | 133547 | 70522 | 63025 |
| 218 | Ellikon a. d. Th. | 13502 | 12500 | 16568 | 15450 | 30070 | 500 | 29570 |
| 219 | Elsau | 14229 | 13863 | 41799 | 40280 | 56028 | 20782 | 35246 |
| 220 | Hagenbuch . . | 10148 | 10050 | 13415 | 12000 | 23563 | 300 | 23263 |
| 221 | Schneit | 13734 | 12800 | 25874 | 25000 | 39608 | 14400 | 25208 |
| 222 | Hettlingen . . | 13135 | 12048 | 20303 | 19583 | 33438 | — | 33438 |
| 223 | Hofstetten . . | 7590 | 7230 | 5355 | 4660 | 12945 | — | 12945 |
| 224 | Dickbuch . . . | 5078 | 4255 | 9500 | 9000 | 14578 | 3633 | 10945 |
| 225 | Huggenberg . . | 5293 | 5173 | 5670 | 5200 | 10963 | 150 | 10813 |
| 226 | Neftenbach . . | 33637 | 27137 | 55075 | 53300 | 88712 | 900 | 87812 |
| 227 | Aesch-Ried . . | 4236 | 4000 | 4280 | 3800 | 8516 | — | 8516 |
| 228 | Hünikon | 7569 | 6900 | 16196 | 15587 | 23765 | — | 23765 |
| 229 | Oberwinterthur | 19666 | 18542 | 71320 | 68320 | 90986 | 30600 | 60386 |
| 230 | Hegi | 7511 | 3931 | 20869 | 19960 | 28380 | 3436 | 24944 |
| 231 | Reutlingen . . | 3124 | 2800 | 17661 | 17000 | 20785 | — | 20785 |
| 232 | Stadel | 4485 | 4181 | 20123 | 19500 | 24608 | — | 24608 |
| 233 | Pfungen | 16820 | 15774 | 69655 | 68000 | 86475 | 46554 | 39921 |
| 234 | Rickenbach . . | 18981 | 18633 | 1970 | 900 | 20951 | — | 20951 |
| 235 | Schlatt | 5497 | 4910 | 17314 | 16400 | 22811 | — | 22811 |
| 236 | Waltenstein . . | 11802 | 11610 | 21218 | 20420 | 33020 | — | 33020 |
| 237 | Schottikon . . | 9026 | 7500 | 8675 | 8000 | 17701 | 400 | 17301 |
| 238 | Seen | 16632 | 12600 | 75600 | 69100 | 92232 | 38800 | 53432 |
| 239 | Eidberg | 5922 | 4200 | 12894 | 12300 | 18816 | — | 18816 |
| 240 | Iberg | 5425 | 5140 | 31250 | 30650 | 36675 | 11104 | 25571 |
| 241 | Seuzach | 6399 | 4980 | 52420 | 50300 | 58819 | 30100 | 28719 |
| 242 | Ohringen | 5358 | 4063 | 17802 | 16500 | 23160 | — | 23160 |
| 243 | Töss | 60318 | 55815 | 226992 | 213023 | 287310 | 124300 | 163010 |
| 244 | Turbenthal . . | 12489 | 11700 | 13670 | 12500 | 26159 | — | 26159 |
| 245 | Bühl | 5463 | 4850 | 7141 | 6700 | 12604 | — | 12604 |
| 246 | Hutzikon | 5290 | 5290 | 12454 | 11650 | 17744 | 66 | 17678 |
| 247 | Neubrunn . . . | 10692 | 10514 | 17163 | 16700 | 27855 | — | 27855 |

der Primarschul-Gemeinden 1893.

| Ordnungsnummer | Stammgut | | | Deckung des Stammgutes | | Passiven, im Berichtsjahre | | | |
|----------------|----------------|--|----------------------------------|--|---------|----------------------------|---------|----------------------|------------------------|
| | Ein- nahmen | Ausgaben resp. Abschreib- ungen | Bestand Ende des Jahres | (§ 7, Schlusssatz und § 8 der Verordnung) | | neu ge- macht | getilgt | Ver- mehr- ung | Ver- minder- ung |
| | | | | Über- schuss | Defizit | | | | |
| 207 | — | — | 32343 | 579 | — | 200 | 200 | — | — |
| 208 | — | — | 9285 | — | 343 | 550 | 818 | — | 268 |
| 209 | — | — | 7201 | — | 1845 | 2000 | 1300 | 700 | — |
| 210 | — | — | 10159 | — | 3976 | — | 350 | — | 350 |
| 211 | 31 | — | 9157 | 537 | — | — | — | — | — |
| 212 | — | — | 8769 | 602 | — | 200 | 700 | — | 500 |
| 213 | — | — | 9555 | — | 5887 | 600 | 700 | — | 100 |
| 214 | — | — | 5290 | — | 929 | 230 | 403 | — | 173 |
| 215 | — | — | — | — | — | 3221 | 300 | 2921 | — |
| 216 | — | — | — | — | — | 500 | 400 | 100 | — |
| 216a | — | — | 30656 | 1408 | — | — | — | — | — |
| 217 | 70 | — | 53495 | — | 73777 | 2000 | 4500 | — | 2500 |
| 218 | — | — | 12968 | 34 | — | 500 | — | 500 | — |
| 219 | — | — | 15457 | — | 22010 | 82 | 3700 | — | 3618 |
| 220 | — | — | 10534 | — | 686 | 300 | — | 300 | — |
| 221 | — | — | 13300 | — | 13966 | — | 1000 | — | 1000 |
| 222 | — | — | 12278 | 857 | — | — | 900 | — | 900 |
| 223 | — | — | 7072 | 518 | — | — | — | — | — |
| 224 | — | — | 2093 | — | 648 | 300 | 700 | — | 400 |
| 225 | 150 | — | 5173 | — | 30 | 200 | 200 | — | — |
| 226 | — | — | 33110 | — | 373 | 1000 | 3450 | — | 2450 |
| 227 | — | — | 4380 | — | 144 | — | — | — | — |
| 228 | 2000 | — | 6484 | 1085 | — | — | — | — | — |
| 229 | 40 | — | 19169 | — | 30103 | — | 1000 | — | 1000 |
| 230 | — | — | 7370 | — | 3295 | — | 314 | — | 314 |
| 231 | — | — | 5305 | — | 2181 | — | — | — | — |
| 232 | — | — | 5688 | — | 1203 | — | — | — | — |
| 233 | — | — | 16983 | — | 46717 | 46554 | 600 | 45954 | — |
| 234 | 50 | — | 18510 | 471 | — | — | — | — | — |
| 235 | — | — | 4931 | 566 | — | — | — | — | — |
| 236 | — | — | 11795 | 7 | — | — | 318 | — | 318 |
| 237 | — | 200 | 8250 | 376 | — | — | — | — | — |
| 238 | — | — | 12975 | — | 35143 | — | 1300 | — | 1300 |
| 239 | — | — | 4209 | 1713 | — | — | 300 | — | 300 |
| 240 | — | — | 5384 | — | 11063 | 27604 | 16500 | 11104 | — |
| 241 | 30 | — | 8045 | — | 31746 | — | 2500 | — | 2500 |
| 242 | — | — | 4591 | 767 | — | — | — | — | — |
| 243 | — | — | 53010 | — | 116992 | — | 4000 | — | 4000 |
| 244 | — | — | 11768 | 721 | — | — | — | — | — |
| 245 | — | — | 5810 | — | 347 | — | 400 | — | 400 |
| 246 | — | — | 5545 | — | 321 | 66 | — | 66 | — |
| 247 | 20 | — | 10471 | 221 | — | — | — | — | — |

Aktiven, Passiven und Stammgut

| Ordnungsnummer | Schul-Gemeinden | Aktiven | | | | Total aller Aktiven | Pas-siven | Über-schuss der Aktiven, Passiven (-) |
|----------------|-----------------------|----------------|--------------------------|---------------------|-----------------|---------------------|---------------|---------------------------------------|
| | | Realisierbare | | Nicht realisierbare | | | | |
| | | Total | Zins-tragende Kapitalien | Total | Liegen-schaften | | | |
| | | Fr. | Fr. | Fr. | Fr. | | | |
| 248 | Schmidrüti . . | 7433 | 5650 | 8492 | 7650 | 15925 | — | 15925 |
| 249 | Veltheim . . . | 7787 | 4021 | 113141 | 109000 | 120928 | 80122 | 40806 |
| 250 | Wiesendangen . | 9123 | 8700 | 20440 | 19190 | 29563 | 500 | 29063 |
| 251 | Winterthur . . | 508064 | 500488 | — | — | 508064 | — | 508064 |
| 252 | Wülflingen . . | 51945 | 38973 | 42910 | 38000 | 94855 | — | 94855 |
| 253 | Zell | 9126 | 8458 | 13676 | 13250 | 22802 | — | 22802 |
| 254 | Kollbrunn . . . | 8482 | 7250 | 13612 | 13000 | 22094 | — | 22094 |
| 255 | Langenhard . . | 3457 | 3425 | 19000 | 18000 | 22457 | 5600 | 16857 |
| 256 | Rikon | 6332 | 5800 | 13697 | 12695 | 20029 | — | 20029 |
| | Winterth. 1893 | 1141940 | 1062965 | 1420555 | 1343390 | 2562495 | 495503 | 2066992 |
| | 1892 | 1142488 | 1042803 | 1238081 | 1164984 | 2380569 | 457525 | 1923044 |
| 257 | Adlikon | 5957 | 5729 | 10933 | 10000 | 16890 | — | 16890 |
| 258 | Dätweil | 4104 | 3841 | 13212 | 12600 | 17316 | 600 | 16716 |
| 259 | Andelfingen, Gross- | 39299 | 37351 | 144494 | 140600 | 183793 | — | 183793 |
| 260 | „ Klein- | 20083 | 18629 | 34462 | 31186 | 54545 | — | 54545 |
| 261 | Alten | 4101 | 3725 | 11246 | 10800 | 15347 | — | 15347 |
| 262 | Oerlingen . . . | 5659 | 4996 | 21200 | 20400 | 26859 | — | 26859 |
| 263 | Benken | 28592 | 28419 | 25500 | 24400 | 54092 | — | 54092 |
| 264 | Berg a. I. . . . | 7491 | 5995 | 36700 | 35800 | 44191 | 10800 | 33391 |
| 265 | Gräslikon . . . | 5187 | 4830 | 3792 | 3200 | 8979 | 300 | 8679 |
| 265a | „ Schulhausbfd. | 4754 | 4623 | — | — | 4754 | — | 4754 |
| 266 | Buch | 11530 | 10850 | 15090 | 14000 | 26620 | 1300 | 25320 |
| 267 | Dachsen | 9414 | 8296 | 68489 | 66000 | 77903 | 400 | 77503 |
| 268 | Dorf | 5732 | 5600 | 17294 | 16167 | 23026 | 100 | 22926 |
| 269 | Feuerthalen . . | 17024 | 16597 | 36912 | 32627 | 53936 | — | 53936 |
| 270 | Langwiesen . . | 6552 | 6011 | 26305 | 25000 | 32857 | — | 32857 |
| 271 | Flaach | 9059 | 6376 | 33790 | 30700 | 42849 | 15200 | 27649 |
| 272 | Flurlingen . . . | 6212 | 5190 | 18249 | 15027 | 24461 | — | 24461 |
| 273 | Henggart | 5804 | 5310 | 21609 | 20700 | 27413 | — | 27413 |
| 274 | Humlikon | 8579 | 8365 | 10858 | 10280 | 19437 | — | 19437 |
| 275 | Laufen-Uhwiesen | 13975 | 13104 | 17830 | 16450 | 31805 | — | 31805 |
| 276 | Nol | 11609 | 11483 | 15363 | 15000 | 26972 | — | 26972 |
| 277 | Marthalen . . . | 47997 | 46108 | 69843 | 67366 | 117840 | — | 117840 |
| 278 | Ellikon a. Rh. . | 5261 | 4543 | 12644 | 11900 | 17905 | — | 17905 |
| 279 | Ossingen | 12186 | 10700 | 57780 | 55000 | 69966 | — | 69966 |
| 280 | Rheinau | 48540 | 41035 | 12042 | 10950 | 60582 | — | 60582 |
| 281 | Stammheim, Ober- | 18247 | 14550 | 55944 | 52500 | 74191 | 1108 | 73083 |
| 282 | „ Unter- | 20845 | 19392 | 31037 | 28800 | 51882 | — | 51882 |
| 283 | Thalheim | 5307 | 3100 | 6655 | 5000 | 11962 | 2400 | 9562 |
| 284 | Gütighausen . . | 2216 | 1500 | 21466 | 20500 | 23682 | 6600 | 17682 |

der Primarschul-Gemeinden 1893.

| Ordnungsnummer | Stammgut | | | Deckung des Stammgutes | | Passiven, im Berichtsjahre | | | |
|----------------|-----------|-------------------------------|-------------------------|--|---------|----------------------------|---------|------------|--------------|
| | Einnahmen | Ausgaben resp. Abschreibungen | Bestand Ende des Jahres | (§ 7, Schlussatz und § 8 der Verordnung) | | neu gemacht | getilgt | Vermehrung | Verminderung |
| | | | | Überschuss | Defizit | | | | |
| | Fr. | Fr. | Fr. | Fr. | Fr. | Fr. | Fr. | Fr. | Fr. |
| 248 | — | — | 7757 | — | 324 | — | — | — | — |
| 249 | 90 | — | 32636 | — | 104971 | — | 848 | — | 848 |
| 250 | — | — | 8899 | — | 276 | 500 | — | 500 | — |
| 251 | 590 | — | 508064 | — | — | — | — | — | — |
| 252 | 60 | — | 53376 | — | 1431 | 5050 | 5050 | — | — |
| 253 | — | — | 8828 | 298 | — | — | — | — | — |
| 254 | — | — | 7250 | 1232 | — | — | — | — | — |
| 255 | — | — | 4018 | — | 6161 | — | 328 | — | 328 |
| 256 | — | — | 1472 | 4860 | — | — | 600 | — | 600 |
| | 3131 | 200 | 1150868 | 16852 | 516888 | 91657 | 53679 | 62145 | 24167 |
| | 4477 | 38 | 1148524 | 16185 | 479476 | 124587 | 49445 | 116714 | 41572 |
| 257 | — | — | 6887 | — | 930 | — | — | — | — |
| 258 | — | — | 5280 | — | 1776 | — | — | — | — |
| 259 | — | — | 43120 | — | 3821 | — | — | — | — |
| 260 | — | — | 19676 | 407 | — | — | — | — | — |
| 261 | — | — | 4913 | — | 812 | — | — | — | — |
| 262 | — | — | 6250 | — | 591 | — | — | — | — |
| 263 | 1020 | — | 29260 | — | 668 | — | — | — | — |
| 264 | — | — | 8500 | — | 11809 | 12000 | 13700 | — | 1700 |
| 265 | — | — | 5480 | — | 593 | 300 | — | 300 | — |
| 265a | — | — | — | — | — | — | — | — | — |
| 266 | — | — | 11809 | — | 1579 | — | 200 | — | 200 |
| 267 | 250 | — | 9400 | — | 386 | — | — | — | — |
| 268 | — | — | 5864 | — | 232 | — | 300 | — | 300 |
| 269 | 530 | — | 16251 | 773 | — | 800 | 800 | — | — |
| 270 | — | — | 6675 | — | 123 | — | — | — | — |
| 271 | — | — | 15200 | — | 21341 | — | 800 | — | 800 |
| 272 | 65 | 25 | 6243 | — | 31 | — | — | — | — |
| 273 | — | — | 5500 | 304 | — | — | — | — | — |
| 274 | — | — | 9482 | — | 903 | 300 | 300 | — | — |
| 275 | 30 | — | 15830 | — | 1855 | — | — | — | — |
| 276 | — | — | 12040 | — | 431 | — | — | — | — |
| 277 | — | — | 45600 | 2397 | — | — | — | — | — |
| 278 | — | — | 4843 | 418 | — | — | — | — | — |
| 279 | — | — | 13901 | — | 1715 | 500 | 500 | — | — |
| 280 | — | — | 46190 | 2350 | — | — | — | — | — |
| 281 | — | — | 19720 | — | 2581 | 1108 | — | 1108 | — |
| 282 | 500 | — | 22637 | — | 1792 | — | — | — | — |
| 283 | 2400 | — | 7462 | — | 4555 | 2800 | 400 | 2400 | — |
| 284 | 1 | — | 4968 | — | 9352 | — | 700 | — | 700 |

Aktiven, Passiven und Stammgut

| Ordnungsnummer | Schul-Gemeinden | Aktiven | | | | Total aller Aktiven | Pas-siven | Über-schuss der Aktiven, Passiven (-) |
|----------------|------------------------|---------------|--------------------------|---------------------|-----------------|---------------------|--------------|---------------------------------------|
| | | Realisierbare | | Nicht realisierbare | | | | |
| | | Total | Zins-tragende Kapitalien | Total | Liegen-schaften | | | |
| | | Fr. | Fr. | Fr. | Fr. | | | |
| 285 | Trüllikon . . . | 16454 | 15492 | 20188 | 18650 | 36642 | 413 | 36229 |
| 286 | Rudolfingen . . | 11692 | 10948 | 20284 | 19200 | 31976 | — | 31976 |
| 287 | Wildensbuch . . | 10659 | 10325 | 13277 | 11800 | 23936 | — | 23936 |
| 288 | Truttikon . . . | 11961 | 11600 | 14048 | 13200 | 26009 | — | 26009 |
| 289 | Volken | 5737 | 4784 | 38262 | 37500 | 43999 | 32268 | 11731 |
| 290 | Waltalingen . . | 8452 | 7368 | 11269 | 10500 | 19721 | — | 19721 |
| 291 | Guntalingen . . | 7794 | 6055 | 20519 | 18847 | 28313 | — | 28313 |
| | Andelfing. 1893 | 464065 | 422820 | 988586 | 932650 | 1452651 | 71489 | 1381162 |
| | 1892 | 453864 | 401105 | 982527 | 931149 | 1436391 | 70813 | 1365578 |
| 292 | Bachenbülach . | 20428 | 17250 | 28973 | 26416 | 49401 | — | 49401 |
| 293 | Bassersdorf . . | 24376 | 20600 | 20691 | 19200 | 45067 | 1650 | 43417 |
| 294 | Bülach | 52704 | 50748 | 5989 | — | 58693 | — | 58693 |
| 295 | Dietlikon . . . | 14711 | 14622 | 23212 | 22500 | 37923 | — | 37923 |
| 296 | Eglisau | 49513 | 41431 | 73600 | 68000 | 123113 | 28500 | 94613 |
| 297 | Tössriedern . . | 5456 | 4419 | 8765 | 8070 | 14221 | — | 14221 |
| 298 | Embrach, Ober- | 5126 | 4800 | 14183 | 13183 | 19309 | 890 | 18419 |
| 299 | Unterwagenburg | 5092 | 4109 | 9966 | 9250 | 15058 | 122 | 14936 |
| 300 | Embrach, Unter- | 37362 | 36405 | 74110 | 71100 | 111472 | — | 111472 |
| 301 | Freienstein . . | 9608 | 6100 | 27600 | 27000 | 37208 | — | 37208 |
| 302 | Teufen | 8683 | 5063 | 11200 | 10600 | 19883 | 1500 | 18383 |
| 303 | Glattfelden . . | 9223 | 1957 | 32509 | 30548 | 41732 | 900 | 40832 |
| 304 | Zweidlen-Aariti | 1453 | — | 29447 | 28022 | 30900 | 5200 | 25700 |
| 305 | Hochfelden . . | 25983 | 24987 | 1020 | — | 27003 | — | 27003 |
| 306 | Höri | 19773 | 17675 | 16001 | 14000 | 35774 | — | 35774 |
| 307 | Hüntwangen . . | 30241 | 27590 | 74810 | 72000 | 105051 | 50000 | 55051 |
| 308 | Kloten | 4714 | 4645 | 85645 | 82800 | 90359 | 4250 | 86109 |
| 309 | Gerlisberg . . . | 4654 | 3836 | 12490 | 12100 | 17144 | 930 | 16214 |
| 310 | Lufingen | 10059 | 9090 | 23193 | 22500 | 33252 | — | 33252 |
| 311 | Nürens Dorf . . | 14895 | 13695 | 27690 | 27032 | 42585 | 3000 | 39585 |
| 312 | Breite | 7411 | 6856 | 19239 | 18839 | 26650 | — | 26650 |
| 313 | Oberweil-Birchweil | 9200 | 8200 | 4700 | 4200 | 13900 | — | 13900 |
| 313a | „ Schulhausbauf. | 5794 | 5794 | — | — | 5794 | — | 5794 |
| 314 | Opikon-Oberhansen | 10690 | 10102 | 19690 | 18900 | 30380 | 243 | 30137 |
| 315 | Rafz | 44533 | 38042 | 60879 | 57550 | 105412 | 40700 | 64712 |
| 316 | Rieden | 5558 | 3850 | 14633 | 13900 | 20191 | 1400 | 18791 |
| 317 | Rorbas | 8977 | 7783 | 94300 | 91500 | 103277 | 47000 | 56277 |
| 318 | Wallisellen . . | 6252 | 4840 | 87490 | 85500 | 93742 | 48300 | 45442 |
| 319 | Wasterkingen . | 10950 | 8948 | 20820 | 20400 | 31770 | 12420 | 19350 |
| 320 | Winkel | 23870 | 20170 | 28448 | 27700 | 52318 | 2300 | 50018 |
| 321 | Eschenmosen . | 5208 | 5000 | 3187 | 2787 | 8395 | 300 | 8095 |

der Primarschul-Gemeinden 1893.

| Ordnungsnummer | Stammgut | | | Deckung des Stammgutes | | Passiven, im Berichtsjahre | | | |
|----------------|-----------|-------------------------------|-------------------------|---|---------|----------------------------|---------|------------|--------------|
| | Einnahmen | Ausgaben resp. Abschreibungen | Bestand Ende des Jahres | (§ 7, Schlusssatz und § 8 der Verordnung) | | neu gemacht | getilgt | Vermehrung | Verminderung |
| | | | | Überschuss | Defizit | | | | |
| Fr. | Fr. | Fr. | Fr. | Fr. | Fr. | Fr. | Fr. | Fr. | Fr. |
| 285 | — | — | 15912 | 129 | — | — | — | — | — |
| 286 | 300 | — | 11700 | — | 8 | — | — | — | — |
| 287 | — | — | 11200 | — | 541 | — | — | — | — |
| 288 | — | — | 12751 | — | 790 | — | — | — | — |
| 289 | — | — | 4894 | — | 31425 | 1068 | — | 1068 | — |
| 290 | — | — | 9187 | — | 735 | — | — | — | — |
| 291 | — | — | 8294 | — | 500 | — | 500 | — | 500 |
| | 5096 | 25 | 482919 | 6778 | 101875 | 18876 | 18200 | 4876 | 4200 |
| | 1698 | — | 477848 | 8202 | 78070 | 3398 | 7866 | 1650 | 6118 |
| 292 | — | — | 22179 | — | 1751 | — | 1500 | — | 1500 |
| 293 | — | 1000 | 23891 | — | 1165 | 1600 | 1668 | — | 68 |
| 294 | — | — | 48604 | 4100 | — | — | — | — | — |
| 295 | — | — | 16720 | — | 2009 | — | — | — | — |
| 296 | — | — | 55404 | — | 34391 | — | — | — | — |
| 297 | — | — | 5588 | — | 132 | — | — | — | — |
| 298 | — | — | 6994 | — | 2758 | — | — | — | — |
| 299 | — | — | 5007 | — | 37 | 122 | — | 122 | — |
| 300 | 800 | — | 33956 | 3406 | — | — | — | — | — |
| 301 | — | — | 8920 | 688 | — | — | — | — | — |
| 302 | — | — | 6185 | 998 | — | 1500 | — | 1500 | — |
| 303 | — | — | 20443 | — | 12120 | — | 1700 | — | 1700 |
| 304 | — | — | 11700 | — | 15447 | — | 1140 | — | 1140 |
| 305 | — | — | 26219 | — | 236 | — | — | — | — |
| 306 | — | — | 21943 | — | 2170 | — | — | — | — |
| 307 | 5 | — | 20860 | — | 40619 | — | 1700 | — | 1700 |
| 308 | — | — | 4959 | — | 4495 | 2012 | 2340 | — | 328 |
| 309 | 100 | — | 3829 | — | 105 | — | 445 | — | 445 |
| 310 | — | — | 11646 | — | 1587 | — | — | — | — |
| 311 | — | — | 27868 | — | 15973 | — | 1600 | — | 1600 |
| 312 | — | — | 10687 | — | 3276 | — | — | — | — |
| 313 | — | — | 9216 | — | 16 | 100 | 100 | — | — |
| 313a | — | — | — | — | — | — | — | — | — |
| 314 | 77 | — | 9077 | 1370 | — | — | — | — | — |
| 315 | — | — | 50967 | — | 47134 | 700 | 2400 | — | 1700 |
| 316 | — | — | 7212 | — | 3054 | 1400 | — | 1400 | — |
| 317 | — | — | 11276 | — | 49299 | — | 4500 | — | 4500 |
| 318 | 25 | — | 8299 | — | 50347 | — | 2985 | — | 2985 |
| 319 | — | — | 8755 | — | 10225 | 100 | 400 | — | 300 |
| 320 | — | — | 21015 | 555 | — | 1800 | — | 1800 | — |
| 321 | — | — | 5015 | — | 107 | 200 | 200 | — | — |

Aktiven, Passiven und Stammgut

| Ordnungsnummer | Schul-Gemeinden | Aktiven | | | | | Pas-siven | Über-schuss der Aktiven, Passiven (—) |
|----------------|-----------------------|---------------|--------------------------|---------------------|-----------------|---------------------|---------------|---------------------------------------|
| | | Realisierbare | | Nicht realisierbare | | Total aller Aktiven | | |
| | | Total | Zins-tragende Kapitalien | Total | Liegen-schaften | | | |
| | | | | | | | | |
| 322 | Rüti . . . | 9056 | 4400 | 30106 | 29540 | 39162 | 5900 | 33262 |
| 323 | Wyl . . . | 21324 | 16116 | 77534 | 76850 | 98858 | — | 98858 |
| | Bülach 1893 | 522877 | 449123 | 1062120 | 1011987 | 1584997 | 255505 | 1329429 |
| | 1892 | 512466 | 445041 | 1061853 | 1011987 | 1574319 | 268649 | 1305670 |
| 324 | Affoltern . . | 23923 | 5171 | 23000 | 22000 | 46923 | 7200 | 39723 |
| 325 | Bachs . . . | 24574 | 16806 | 19325 | 18700 | 43899 | 9260 | 34639 |
| 326 | Thal . . . | 9460 | 8962 | 8099 | 7420 | 17559 | — | 17559 |
| 327 | Boppelsen . . | 17625 | 16700 | 25149 | 24600 | 42774 | — | 42774 |
| 328 | Buchs . . . | 21821 | 18517 | 36952 | 35100 | 58773 | — | 58773 |
| 329 | Dällikon . . . | 17648 | 14330 | 17116 | 16250 | 34764 | — | 34764 |
| 330 | Dänikon-Ittikon . | 16890 | 14943 | 17572 | 17000 | 34462 | 7600 | 26862 |
| 331 | Dielsdorf . . | 31605 | 25522 | 100070 | 98170 | 131675 | 58700 | 72975 |
| 332 | Neerach . . . | 24255 | 22580 | 23659 | 22415 | 47914 | — | 47914 |
| 333 | Ried . . . | 12328 | 12171 | 4008 | 3700 | 16336 | 230 | 16106 |
| 334 | Niederglatt-Nöschik. | 21331 | 19853 | 25159 | 24600 | 46490 | — | 46490 |
| 335 | Niederhasli . . | 17943 | 17110 | 38226 | 37925 | 56169 | 14500 | 41669 |
| 336 | Nassenweil . . | 4696 | 4494 | 4841 | 4500 | 9537 | 1194 | 8343 |
| 337 | Oberhasli . . . | 23430 | 23293 | 52528 | 51043 | 75958 | 125 | 75833 |
| 338 | Niederweningen . | 40763 | 30300 | 26052 | 24955 | 66815 | 300 | 66515 |
| 339 | Oberglatt . . . | 7113 | 3215 | 22935 | 22000 | 30048 | 1800 | 28248 |
| 340 | Hofstetten . . | 11004 | 10664 | 5601 | 5000 | 16605 | — | 16605 |
| 341 | Oberweningen . . | 19700 | 16200 | 52140 | 51150 | 71840 | 31600 | 40240 |
| 342 | Otelfingen . . . | 37738 | 25990 | 74268 | 72400 | 112006 | 42820 | 69186 |
| 343 | Raat . . . | 5588 | 5082 | 20750 | 20600 | 26338 | — | 26338 |
| 344 | Regensberg . . | 11707 | 7264 | 29168 | 27000 | 40875 | 21300 | 19575 |
| 345 | Regensdorf . . | 15185 | 15185 | 28412 | 27634 | 43597 | 5050 | 38547 |
| 346 | Adlikon . . . | 5185 | 5025 | 3069 | 2700 | 8254 | 1650 | 6604 |
| 347 | Watt . . . | 6152 | 6081 | 13946 | 13200 | 20098 | — | 20098 |
| 348 | Rümlang . . . | 37693 | 29556 | 70320 | 68300 | 108013 | — | 108013 |
| 349 | Schleinikon . . | 27377 | 19660 | 6650 | 5750 | 34027 | 700 | 33327 |
| 350 | Schöfflisdorf . | 14701 | 11170 | 35042 | 34623 | 49743 | 800 | 48943 |
| 351 | Stadel . . . | 36968 | 29788 | 33511 | 31536 | 70479 | 400 | 70079 |
| 352 | Steinmaur, Ober- | 15302 | 6161 | 38775 | 37400 | 54077 | 837 | 53240 |
| 353 | „ Nieder- | 10556 | 6175 | 17959 | 17400 | 28515 | 8400 | 20115 |
| 354 | Sünikon . . . | 9726 | 5195 | 22176 | 21300 | 31902 | 2400 | 29502 |
| 355 | Weiach . . . | 40015 | 27242 | 33107 | 30600 | 73122 | 8100 | 65022 |
| 356 | Windlach . . . | 9188 | 5480 | 22057 | 21300 | 31245 | 7700 | 23545 |
| | Dielsdorf 1893 | 629190 | 485885 | 951642 | 918271 | 1580832 | 232666 | 1348166 |
| | 1892 | 631416 | 498885 | 919721 | 887221 | 1551137 | 236609 | 1314528 |

der Primarschul-Gemeinden 1893.

| Ordnungsnummer | Stammgut | | | Deckung des Stammgutes | | Passiven, im Berichtsjahre | | | |
|----------------|-----------|-------------------------------|-------------------------|---|---------|----------------------------|---------|------------|--------------|
| | Einnahmen | Ausgaben resp. Abschreibungen | Bestand Ende des Jahres | (§ 7, Schlusssatz und § 8 der Verordnung) | | neu gemacht | getilgt | Vermehrung | Verminderung |
| | | | | Überschuss | Defizit | | | | |
| 322 | — | — | 7556 | — | 4400 | — | — | — | — |
| 323 | 16 | — | 22461 | — | 1137 | — | — | — | — |
| | 1023 | 1000 | 554451 | 11117 | 303990 | 9534 | 22678 | 4822 | 17966 |
| | 12727 | 350 | 554867 | 5947 | 322572 | 16554 | 51480 | 6926 | 41852 |
| 324 | 290 | — | 11510 | 5213 | — | — | 800 | — | 800 |
| 325 | — | — | 22700 | — | 7386 | — | 1000 | — | 1000 |
| 326 | — | — | 9500 | — | 40 | — | — | — | — |
| 327 | — | — | 17693 | — | 68 | — | 23 | — | 23 |
| 328 | — | — | 21397 | 424 | — | — | 1000 | — | 1000 |
| 329 | — | — | 18210 | — | 562 | — | — | — | — |
| 330 | — | 50 | 20486 | — | 11196 | — | 400 | — | 400 |
| 331 | — | — | 24500 | — | 51595 | — | 2200 | — | 2200 |
| 332 | — | — | 25800 | — | 1545 | — | — | — | — |
| 333 | — | — | 12455 | — | 357 | — | — | — | — |
| 334 | — | — | 21137 | 194 | — | — | — | — | — |
| 335 | — | — | 19000 | — | 15557 | 1500 | 900 | 600 | — |
| 336 | — | — | 5076 | — | 1574 | — | 500 | — | 500 |
| 337 | — | — | 24515 | — | 1210 | 125 | — | 125 | — |
| 338 | — | — | 40320 | 143 | — | 600 | 600 | — | — |
| 339 | — | — | 6766 | — | 1453 | — | — | — | — |
| 340 | — | — | 11530 | — | 526 | — | — | — | — |
| 341 | — | — | 22235 | — | 34135 | — | 2400 | — | 2400 |
| 342 | — | — | 33414 | — | 38496 | — | — | — | — |
| 343 | — | — | 7700 | — | 2112 | — | — | — | — |
| 344 | — | — | 15210 | — | 24803 | — | — | — | — |
| 345 | — | — | 15410 | — | 5275 | — | 400 | — | 400 |
| 346 | — | — | 4675 | — | 1140 | 1150 | 200 | 950 | — |
| 347 | — | — | 6081 | 71 | — | — | — | — | — |
| 348 | — | — | 38230 | — | 537 | — | 500 | — | 500 |
| 349 | — | — | 27038 | — | 361 | — | 600 | — | 600 |
| 350 | — | — | 14520 | — | 619 | — | — | — | — |
| 351 | — | — | 36750 | — | 182 | — | — | — | — |
| 352 | — | — | 17367 | — | 2902 | 132 | 127 | 5 | — |
| 353 | — | — | 11245 | — | 9089 | 1400 | 3000 | — | 1600 |
| 354 | — | — | 8510 | — | 1184 | — | — | — | — |
| 355 | — | — | 35438 | — | 3523 | 6884 | 784 | 6100 | — |
| 356 | — | — | 10160 | — | 8672 | — | 300 | — | 300 |
| | 290 | 50 | 616578 | 6045 | 226099 | 11791 | 15734 | 7780 | 11723 |
| | 2163 | — | 616213 | 8365 | 229771 | 29874 | 25804 | 19570 | 15500 |

3. Steuernachzahlungen der Primarschul-Gemeinden 1893.

(§ 147 des Gemeinde-Gesetzes.)

| Schul-Gemeinden | Fälle | Betrag Fr. | Schul-Gemeinden | Fälle | Betrag Fr. | Schul-Gemeinden | Fälle | Betrag Fr. |
|------------------------|-----------|---------------|-----------------------|-----------|---------------|------------------------|------------|---------------|
| Albisrieden . . . | 1 | 91 | Gossau . . . | 3 | 201 | Andelfingen, Gross- | 2 | 1890 |
| Wytikon . . . | 1 | 210 | Ottikon . . . | 3 | 1137 | Flaach . . . | 1 | 167 |
| Zollikon-Dorf | 1 | 48 | Hinweil . . . | 1 | 182 | Henggart . . . | 1 | 100 |
| Zürich 1893 | 3 | 349 | Wernetshausen . . . | 1 | 84 | Ossingen . . . | 1 | 70 |
| 1892 | 9 | 648 | Rüti . . . | 3 | 963 | Thalheim . . . | 1 | 133 |
| Aengst . . . | 1 | 114 | Wald . . . | 2 | 1648 | Guntalingen . . . | 1 | 35 |
| Affoltern . . . | 1 | 239 | Wetzikon, Ober- | 2 | 3884 | Andelf. 1893 | 7 | 2395 |
| Hausen . . . | 1 | 3 | Ettenhausen . . . | 2 | 768 | 1892 | 5 | 1007 |
| Knonau . . . | 3 | 10 | Kempten . . . | 2 | 1059 | Eglisau . . . | 1 | 301 |
| Dachelsen . . . | 1 | 91 | Robenhausen . . . | 1 | 334 | Embrach, Unter- | 5 | 867 |
| Toussen-Obfelden . . . | 1 | 785 | Hinweil 1893 | 24 | 12130 | Zweidlen-Aarüti . . . | 1 | 48 |
| Stallikon . . . | 1 | 110 | 1892 | 22 | 5834 | Hüntwangen . . . | 1 | 10 |
| Affoltern 1893 | 9 | 1352 | Hinteregg . . . | 1 | 56 | Kloten . . . | 1 | 34 |
| 1892 | 9 | 2151 | Niederuster . . . | 1 | 7 | Nürensdorf . . . | 1 | 357 |
| Horgen . . . | 3 | 276 | Oberuster . . . | 3 | 46 | Breite . . . | 1 | 360 |
| Käpfnach . . . | 1 | 770 | Nänikon . . . | 2 | 143 | Rorbas . . . | 1 | 68 |
| Kilchberg . . . | 1 | 49 | Volketsweil . . . | 2 | 107 | Wallisellen . . . | 2 | 229 |
| Langnau . . . | 1 | 39 | Gutensweil . . . | 1 | 10 | Wyl . . . | 3 | 194 |
| Oberrieden . . . | 1 | 2 | Hegnau . . . | 2 | 369 | Bülach 1893 | 17 | 2468 |
| Richtersweil . . . | 3 | 35 | Uster 1893 | 12 | 738 | 1892 | 6 | 1594 |
| Rüschlikon . . . | 2 | 110 | 1892 | 5 | 837 | Dielsdorf . . . | 2 | 149 |
| Schönenberg, Kirche | 1 | 166 | Fehraltorf . . . | 2 | 302 | Regensdorf . . . | 1 | 48 |
| Mittelberg . . . | 1 | 145 | Illnau, Unter- | 1 | 11 | Rümlang . . . | 1 | 15 |
| Wädensweil . . . | 5 | 1070 | Bisikon . . . | 1 | 350 | Weiach . . . | 1 | 250 |
| Langrüti . . . | 1 | 840 | Pfäffikon . . . | 2 | 15689 | Dielsdorf 1893 | 5 | 462 |
| Stocken . . . | 1 | 16 | Rumlikon . . . | 1 | 38 | 1892 | 3 | 204 |
| Horgen 1893 | 21 | 3518 | Wyla . . . | 1 | 27 | Rekapitulation. | | |
| 1892 | 21 | 4643 | Pfäffikon 1893 | 8 | 16417 | Bezirke. | | |
| Hombrechtikon . . . | 1 | 81 | 1892 | 10 | 3761 | Zürich . . . | 3 | 349 |
| Küsnacht . . . | 4 | 202 | Brütten . . . | 1 | 185 | Affoltern . . . | 9 | 1352 |
| Obermeilen . . . | 2 | 62 | Dättlikon . . . | 1 | 45 | Horgen . . . | 21 | 3518 |
| Oetweil . . . | 1 | 396 | Hettlingen . . . | 1 | 158 | Meilen . . . | 12 | 1258 |
| Stäfa-Kirchbühl . . . | 2 | 140 | Neftenbach . . . | 1 | 84 | Hinweil . . . | 24 | 12130 |
| Uetikon . . . | 1 | 180 | Hünikon . . . | 1 | 495 | Uster . . . | 12 | 738 |
| Zumikon . . . | 1 | 197 | Töss . . . | 3 | 5326 | Pfäffikon . . . | 8 | 16417 |
| Meilen 1893 | 12 | 1258 | Wülflingen . . . | 3 | 232 | Winterthur . . . | 14 | 7512 |
| 1892 | 16 | 773 | Zell . . . | 1 | 30 | Andelfingen . . . | 7 | 2395 |
| Adentsweil . . . | 1 | 465 | Kollbrunn . . . | 1 | 240 | Bülach . . . | 17 | 2468 |
| Tann . . . | 1 | 52 | Rikon . . . | 1 | 717 | Dielsdorf . . . | 5 | 462 |
| Bodmen . . . | 1 | 35 | W'thur 1893 | 14 | 7512 | Kanton 1893 | 132 | 48599 |
| Strahlegg . . . | 1 | 1318 | 1892 | 35 | 1600 | 1892 | 141 | 23052 |

4. Legate und Geschenke der Primarschul-Gemeinden 1893.

| Schul-Gemeinden | Betrag Fr. | Schul-Gemeinden | Betrag Fr. |
|-------------------------------|---------------|--------------------------------|---------------|
| Aeugst | 108 | Benken | 1000 |
| Toussen | 1000 | Feuerthalen | 500 |
| Bezirk Affoltern 1893 | 1108 | Flurlingen | 25 |
| 1892 | 2607 | Laufen-Uhwiesen | 10 |
| | | Stammheim, Unter- | 500 |
| | | Rudolfingen | 300 |
| Oberrieden | 2446 | Bezirk Andelfingen 1893 | 2335 |
| Bezirk Horgen 1893 | 2446 | 1892 | 1381 |
| 1892 | 1417 | | |
| | | Embrach, Unter- | 800 |
| Hörnli | 25 | Gerlisberg | 100 |
| Ottikon | 4 | Wallisellen | 25 |
| Hinweil | 50 | Bezirk Bülach 1893 | 925 |
| Bezirk Hinweil 1893 | 79 | 1892 | 1382 |
| 1892 | 2677 | | |
| | | Rekapitulation. | |
| | | Bezirke. | |
| Madetsweil | 25 | Zürich | — |
| Sennhof | 20 | Affoltern | 1108 |
| Wildberg | 20 | Horgen | 2446 |
| Wyla | 600 | Meilen | — |
| Manzenhub | 250 | Hinweil | 79 |
| Thalgarten | 250 | Uster | — |
| Bezirk Pfäffikon 1893 | 1165 | Pfäffikon | 1165 |
| 1892 | 2869 | Winterthur | 2150 |
| | | Andelfingen | 2335 |
| Huggenberg | 150 | Bülach | 925 |
| Hünikon | 2000 | Dielsdorf | — |
| Bezirk Winterthur 1893 | 2150 | Kanton 1893 | 10208 |
| 1892 | 2920 | 1892 | 16354 |

Fr. 3964 Legate für Schulzwecke der Stadt Zürich sind beim politischen Gemeindegut (resp. zentralen Stadtgut) vereinnahmt.

A. VI. Finanzen der

I. Einnahmen und Ausgaben der Sekundarschulkreis-Gemeinden 1893.

| Ordnungsnummer | Sekundarschulkreis-Gemeinden | Korrent-Einnahmen | | | Korrent-Ausgaben | | | | Überschuss der | | Tilgung von Passiven |
|----------------|-----------------------------------|-------------------|-------------------------------|----------------------------|------------------|------------------------------------|--|-----------------------------------|----------------|-------------|----------------------|
| | | Total | Steuern (inkl. Nachzahlungen) | Beiträge aus andern Gütern | Total | Besoldungen, allgemeine Verwaltung | Erstellung u. Unterh. von Gebäuden u. Liegenschaften | Lehrmittel und Schreibmaterialien | Einnahmen | Ausgaben | |
| | | | | | | | | | | | |
| | * | | | | | | | | | | |
| 1 | Altstetten . . | 6033 | — | 4479 | 5396 | 3495 | — | 1817 | 637 | — | — |
| 2 | Birmensdorf . | 2526 | — | 1400 | 2449 | 1298 | — | 263 | 77 | — | — |
| 3 | Dietikon . . . | 5422 | — | 2432 | 5404 | 2357 | — | 1103 | 18 | — | 71 |
| 4 | Höngg | 3585 | 2104 | — | 3218 | 1816 | — | 561 | 367 | — | — |
| 5 | Oerlikon . . . | 8460 | 1022 | 4673 | 7114 | 3840 | — | 1249 | 1346 | — | — |
| 6 | Weiningen . . | 1825 | 1027 | — | 1887 | 1230 | 4 | 233 | — | 62 | — |
| 7 | Zollikon . . . | 2587 | 1730 | — | 2671 | 1437 | — | 95 | — | 84 | — |
| | Zürich 1893 | 30438 | 5883 | 12984 | 28139 | 15473 | 4 | 5321 | 2445 | 146 | 71 |
| | 1892 | 27522 | 5250 | 11764 | 26390 | 14574 | 102 | 4846 | 1330 | 198 | 1116 |
| 8 | Hausen | 3669 | — | 2219 | 3591 | 2799 | 9 | 107 | 78 | — | — |
| 9 | Hedingen . . . | 4606 | — | 2064 | 4491 | 2317 | — | 733 | 115 | — | — |
| 10 | Mefimenstetten . | 1979 | — | 1450 | 2109 | 1480 | — | 41 | — | 130 | — |
| 11 | Obfelden . . . | 2395 | — | 1731 | 1800 | 1201 | 280 | 113 | 595 | — | — |
| | Affoltern 1893 | 12649 | — | 7464 | 11991 | 7797 | 289 | 994 | 788 | 130 | — |
| | 1892 | 13265 | — | 8288 | 11804 | 7823 | 1122 | 689 | 1461 | — | — |
| 12 | Adlisweil . . . | 3637 | 2397 | — | 2734 | 1889 | — | 286 | 903 | — | — |
| 13 | Hirzel | 450 | — | — | 1469 | 1184 | — | 72 | — | 1019 | — |
| 14 | Horgen | 12463 | 8521 | — | 13191 | 9000 | 10 | 1600 | — | 728 | — |
| 15 | Kilchberg . . . | 3693 | — | 3100 | 5962 | 1960 | 1158 | 100 | — | 2269 | — |
| 16 | Langnau | 1943 | 1273 | — | 2018 | 1162 | 73 | — | — | 75 | — |
| 17 | Oberrieden . . | 3278 | 1518 | — | 3023 | 1580 | 167 | 296 | 255 | — | — |
| 18 | Richtersweil . | 3651 | 2153 | 183 | 5048 | 4150 | — | — | — | 1397 | — |
| 19 | Rüschlikon . . | 2405 | 1799 | — | 2263 | 1380 | — | 14 | 142 | — | — |
| 20 | Thalweil . . . | 8903 | 6220 | — | 8688 | 6230 | — | 719 | 215 | — | — |
| 21 | Wädensweil . . | 14403 | 9901 | 751 | 12454 | 9778 | — | 1712 | 1949 | — | — |
| 21a | Schönenberg, Sekundarschulfond | 127 | — | — | — | — | — | — | 127 | — | — |
| | Horgen 1893 | 54953 | 33782 | 4034 | 56850 | 38313 | 1408 | 4799 | 3591 | 5488 | — |
| | 1892 | 58256 | 38925 | 1287 | 52176 | 37076 | 375 | 3910 | 7786 | 1706 | 250 |

* Bezüglich der Stadt Zürich vide Anmerkung 1 auf Seite 2 und 16.

Sekundarschulkreis-Gemeinden.

2. Aktiven und Passiven der Sekundarschulkreis-Gemeinden 1893.

| Ordnungsnummer | Aktiven | | | | Total aller Aktiven | Pas-siven | Über-schuss der Aktiven, Passiven (-) | Stammgut | | Deckung des Stamm-gutes Über-schuss Defizit (-) |
|----------------|---------------|-------------|---------------------|-----------------|---------------------|-----------|---------------------------------------|------------|-------------------------|--|
| | Realisierbare | | Nicht realisierbare | | | | | Ein-nahmen | Bestand Ende des Jahres | |
| | Total | Kapi-talien | Total | Liegen-schaften | | | | | | |
| | Fr. | Fr. | Fr. | Fr. | | | | Fr. | Fr. | |
| 1 | 5548 | 3551 | — | — | 5548 | — | 5548 | — | 4544 | 1004 |
| 2 | 8299 | 7800 | 863 | — | 9162 | — | 9162 | — | 8000 | 299 |
| 3 | 5115 | 3400 | 1763 | — | 6878 | 1151 | 5727 | — | 3400 | 564 |
| 4 | 12638 | 11912 | 920 | — | 13558 | — | 13558 | — | 12386 | 252 |
| 5 | 7431 | 5000 | 2200 | — | 9631 | — | 9631 | — | 6450 | 981 |
| 6 | 3679 | 2626 | 1103 | — | 4782 | — | 4782 | 50 | 1900 | 1779 |
| 7 | 1636 | 1276 | 1025 | — | 2661 | — | 2661 | 50 | 1560 | 76 |
| | 44346 | 35565 | 7874 | — | 52220 | 1151 | 51069 | 100 | 38240 | 4955 |
| | 41649 | 36939 | 7834 | — | 49483 | 1222 | 48261 | 100 | 38140 | 2287 |
| 8 | 7380 | 6250 | 3284 | — | 10664 | — | 10664 | — | 6040 | 1340 |
| 9 | 7057 | 6288 | 3191 | — | 10248 | — | 10248 | — | 5000 | 2057 |
| 10 | 3897 | 3892 | 1224 | — | 5121 | 100 | 5021 | — | 2833 | 964 |
| 11 | 6146 | 4806 | 1992 | — | 8138 | — | 8138 | 11 | 4806 | 1340 |
| | 24480 | 21236 | 9691 | — | 34171 | 100 | 34071 | 11 | 18679 | 5701 |
| | 23841 | 20932 | 9594 | — | 33435 | — | 33435 | 10 | 18668 | 5173 |
| 12 | 31290 | 30000 | 735 | — | 32025 | — | 32025 | — | — | — |
| 13 | 2727 | 2727 | 1586 | — | 4313 | — | 4313 | — | 1250 | 1477 |
| 14 | 6810 | 6300 | 10034 | — | 16844 | — | 16844 | — | 5860 | 950 |
| 15 | 3268 | 3029 | 14164 | 12000 | 17432 | 12566 | 4866 | — | 3029 | —12327 |
| 16 | 2508 | 2205 | 1926 | — | 4434 | — | 4434 | 40 | 1828 | 680 |
| 17 | 10594 | 10171 | 2259 | — | 12853 | — | 12853 | 3728 | 8740 | 1854 |
| 18 | 13025 | 12997 | 2443 | — | 15468 | — | 15468 | — | 13041 | —16 |
| 19 | 2064 | 1161 | 1658 | — | 3722 | — | 3722 | — | 1161 | 903 |
| 20 | 6538 | 6281 | 3541 | — | 10079 | — | 10079 | — | 5321 | 1217 |
| 21 | 18786 | 17742 | 5280 | — | 24066 | — | 24066 | — | 10253 | 8533 |
| 21a | 3530 | 3530 | — | — | 3530 | — | 3530 | 127 | 3530 | — |
| | 101140 | 96143 | 43626 | 12000 | 144766 | 12566 | 132200 | 3895 | 54013 | 3271 |
| | 66160 | 61035 | 43018 | 12000 | 109178 | — | 109178 | 153 | 50118 | 16042 |

Einnahmen und Ausgaben der Sekundarschulkreis-Gemeinden 1893.

| Ordnungsnummer | Sekundarschulkreis-Gemeinden | Korrent-Einnahmen | | | Korrent-Ausgaben | | | | Überschuss der | | Tilgung von Passiven |
|----------------|------------------------------|-------------------|-------------------------------|----------------------------|------------------|------------------------------------|--|-----------------------------------|----------------|----------|----------------------|
| | | Total | Steuern (inkl. Nachzahlungen) | Beiträge aus andern Gütern | Total | Besoldungen, allgemeine Verwaltung | Erstellung u. Unterh. von Gebäuden u. Liegenschaften | Lehrmittel und Schreibmaterialien | Einnahmen | Ausgaben | |
| | | | | | | | | | | | |
| 22 | Herrliberg | 2643 | 2128 | — | 2317 | 1356 | — | 40 | 326 | — | — |
| 23 | Hombrechtik. | 2333 | 1604 | — | 1995 | 1288 | 285 | 51 | 338 | — | — |
| 24 | Küsnacht | 10303 | — | 7176 | 9359 | 6011 | 959 | 1211 | 944 | — | 451 |
| 25 | Männedorf | 7112 | — | 5000 | 7367 | 4405 | — | — | — | 255 | — |
| 26 | Meilen | 12339 | 8866 | — | 6960 | 4773 | 420 | 116 | 5379 | — | 5250 |
| 27 | Stäfa | 5186 | — | 4300 | 5252 | 3899 | — | 502 | — | 66 | — |
| | Meilen 1893 | 39916 | 12598 | 16476 | 33250 | 21732 | 1664 | 1920 | 6987 | 321 | 5701 |
| | 1892 | 58355 | 14896 | 12491 | 62934 | 22039 | 30563 | 2660 | 3711 | 8290 | 646 |
| 28 | Bäretswil | 6659 | 5422 | — | 2774 | 1136 | 640 | 38 | 3885 | — | 4000 |
| 29 | Bubikon | 671 | — | — | 2162 | 1199 | 53 | 8 | — | 1491 | — |
| 30 | Dürnten | 3059 | 1828 | — | 3135 | 1623 | — | 266 | — | 76 | — |
| 31 | Fiscenthal | 2157 | — | 200 | 2286 | 1023 | 98 | 290 | — | 129 | — |
| 32 | Gossau | 6888 | — | 5561 | 2700 | 980 | 16 | 43 | 4188 | — | — |
| 33 | Grüningen | 1744 | 1205 | — | 1974 | 1548 | — | 25 | — | 230 | — |
| 34 | Hinweil | 2612 | 1191 | — | 2346 | 1320 | 268 | 21 | 266 | — | — |
| 35 | Rüti | 15297 | 13644 | — | 9848 | 4936 | 748 | 1157 | 5449 | — | — |
| 36 | Wald | 9619 | 5410 | — | 7514 | 3927 | 96 | 648 | 2105 | — | — |
| 37 | Wetzikon | 7551 | 3951 | — | 8325 | 3202 | 1553 | 2300 | — | 774 | — |
| | Hinweil 1893 | 56257 | 32651 | 5761 | 43064 | 20894 | 3472 | 4796 | 15893 | 2700 | 4000 |
| | 1892 | 55867 | 33360 | 4976 | 41996 | 20542 | 2867 | 5844 | 16261 | 2390 | 9200 |
| 38 | Dübendorf | 2911 | — | 2003 | 3479 | 1952 | — | 905 | — | 568 | — |
| 39 | Egg | 2352 | 1649 | — | 1772 | 762 | 176 | 31 | 580 | — | 500 |
| 40 | Maur | 1069 | — | — | 1233 | 780 | — | 5 | — | 164 | — |
| 41 | Mönchaltorf | 2151 | 1588 | — | 1987 | 842 | 340 | 190 | 164 | — | 500 |
| 42 | Uster | 23489 | 14267 | 4280 | 22240 | 10943 | 3098 | 4538 | 1249 | — | — |
| 43 | Volketswil | 2484 | 1798 | — | 1707 | 863 | 124 | 23 | 777 | — | — |
| | Uster 1893 | 34456 | 19302 | 6283 | 32418 | 16142 | 3738 | 5692 | 2770 | 732 | 1000 |
| | 1892 | 37328 | 21773 | 6554 | 30867 | 16317 | 571 | 4103 | 6461 | — | 2000 |
| 44 | Bauma | 2646 | — | 1297 | 3096 | 1853 | — | 866 | — | 450 | — |
| 45 | Fehraltorf | 5588 | — | 1627 | 4039 | 1079 | — | 548 | 1549 | — | 2300 |
| 46 | Illnau | 2533 | 1904 | — | 2589 | 1279 | 742 | 160 | — | 56 | — |

Aktiven und Passiven der Sekundarschulkreis-Gemeinden 1893.

| Ordnungsnummer | Aktiven | | | | | Pas- siven | Über- schuss der Aktiven, Passiven (-) | Stammgut | | Deckung des Stamm- gutes — Über- schuss Defizit (-) |
|----------------|---------------|-----------------|---------------------|---------------------|---------------------------|---------------|---|---------------------|----------------------------------|---|
| | Realisierbare | | Nicht realisierbare | | Total aller Aktiven | | | Ein- nah- men | Bestand Ende des Jahres | |
| | Total | Kapi- talien | Total | Liegen- schaften | | | | | | |
| | Fr. | Fr. | Fr. | Fr. | | | | | | |
| 22 | 3338 | 3311 | 1246 | — | 4584 | — | 4584 | — | 2078 | 1260 |
| 23 | 8063 | 6430 | 3230 | 1000 | 11293 | — | 11293 | — | 4888 | 3175 |
| 24 | 7625 | 6766 | 5900 | — | 13525 | — | 13525 | — | 6202 | 1423 |
| 25 | 3780 | 3780 | 3760 | — | 7540 | 153 | 7387 | — | 3768 | —141 |
| 26 | 8698 | 8531 | 72450 | 67500 | 81148 | 4750 | 76398 | — | 7470 | —3522 |
| 27 | 2081 | 2000 | 3867 | — | 5948 | — | 5948 | — | 2000 | 81 |
| | 33585 | 30818 | 90453 | 68500 | 124038 | 4903 | 119135 | — | 26406 | 2276 |
| | 33219 | 27318 | 89704 | 68500 | 122923 | 10451 | 112472 | — | 26406 | —3638 |
| 28 | 8133 | 7969 | 52940 | 50800 | 61073 | 5000 | 56073 | — | 7724 | —4591 |
| 29 | 3558 | 3500 | 14156 | 11800 | 17714 | 1200 | 16514 | — | 2000 | 358 |
| 30 | 3185 | 2250 | 1203 | — | 4388 | — | 4388 | 2250 | 2250 | 935 |
| 31 | 14652 | 14367 | 30195 | 28270 | 44847 | — | 44847 | — | 14367 | 285 |
| 32 | 5201 | 4200 | 45868 | 44000 | 51069 | 19632 | 31437 | — | 4345 | —18776 |
| 33 | 4180 | 3813 | 1800 | — | 5980 | — | 5980 | — | 3788 | 392 |
| 34 | 7410 | 6550 | 1922 | — | 9332 | — | 9332 | — | 6990 | 420 |
| 35 | 10122 | 8139 | 73363 | 69100 | 83485 | 13765 | 69720 | — | 6722 | —10365 |
| 36 | 37865 | 36675 | 18052 | 13300 | 55917 | — | 55917 | — | 30517 | 7348 |
| 37 | 5292 | 3370 | 76653 | 71920 | 81945 | — | 81945 | — | 3434 | 1858 |
| | 99598 | 90833 | 316152 | 289190 | 415750 | 39597 | 376153 | 2250 | 82137 | —22136 |
| | 99131 | 89984 | 259813 | 233140 | 358944 | 9000 | 349944 | — | 81887 | 7233 |
| 38 | 4078 | 3776 | 2791 | — | 6869 | 33 | 6836 | — | 3714 | 331 |
| 39 | 3149 | — | 12425 | 11200 | 15574 | 5050 | 10524 | — | — | — |
| 40 | 15954 | 15300 | 1200 | — | 17154 | — | 17154 | — | 15189 | 765 |
| 41 | 1682 | — | 24060 | 22300 | 25742 | 12000 | 13742 | — | 9855 | —20173 |
| 42 | 9627 | 5917 | 9046 | — | 18673 | — | 18673 | — | 3081 | 6546 |
| 43 | 3006 | 2345 | 27338 | 24000 | 30344 | — | 30344 | 5 | 1865 | 1141 |
| | 37496 | 27338 | 76860 | 57500 | 114356 | 17083 | 97273 | 5 | 33704 | —11390 |
| | 34758 | 22617 | 76022 | 57500 | 110780 | 18050 | 92730 | — | 33699 | —14509 |
| 44 | 14016 | 13978 | 903 | — | 14919 | — | 14919 | — | 13332 | 684 |
| 45 | 8164 | 6755 | 2700 | — | 10864 | 500 | 10364 | — | 6754 | 910 |
| 46 | 2150 | 750 | 18515 | 17015 | 20665 | — | 20665 | — | 750 | 1400 |

Einnahmen und Ausgaben der Sekundarschulkreis-Gemeinden 1893.

| Ordnungsnummer | Sekundarschulkreis-Gemeinden | Korrent-Einnahmen | | | Korrent-Ausgaben | | | | Überschuss der | | Tilgung von Passiven |
|----------------|------------------------------|-------------------|-------------------------------|----------------------------|------------------|------------------------------------|--|-----------------------------------|----------------|--------------|----------------------|
| | | Total | Steuern (inkl. Nachzahlungen) | Beiträge aus andern Gütern | Total | Besoldungen, allgemeine Verwaltung | Erstellung u. Unterh. von Gebäuden u. Liegenschaften | Lehrmittel und Schreibmaterialien | Einnahmen | Ausgaben | |
| | | | | | | | | | | | |
| 47 | Pfäffikon . . . | 7569 | — | 6167 | 9494 | 3527 | — | 1371 | — | 1925 | — |
| 47a | „ Schulhausbaufond | 3682 | — | — | — | — | — | — | 3682 | — | — |
| 48 | Rikon-Lindau | 2901 | 1948 | — | 3139 | 1225 | 613 | 249 | — | 238 | — |
| 49 | Weisslingen . . | 2824 | 1822 | — | 2668 | 1165 | — | 985 | 156 | — | — |
| 50 | Wyla | 1842 | — | 1001 | 1763 | 1128 | — | 142 | 79 | — | — |
| | Pfäffikon 1893 | 29585 | 5674 | 10092 | 26788 | 11256 | 1355 | 4321 | 5466 | 2669 | 2300 |
| | 1892 | 20871 | 5726 | 7445 | 20885 | 9117 | 919 | 3044 | 2830 | 2844 | — |
| 51 | Elgg | 4110 | 1959 | 686 | 4292 | 2777 | — | 517 | — | 182 | — |
| 52 | Neftenbach . . | 3389 | 1797 | 515 | 3837 | 1425 | 5 | 935 | — | 448 | — |
| 53 | Oberwinterthur . | 4765 | — | 2599 | 5332 | 2880 | — | 1047 | — | 567 | — |
| 54 | Pfungen | 3157 | — | 2173 | 3183 | 1114 | — | 350 | — | 26 | — |
| 55 | Räterschen . . . | 2765 | 1547 | — | 2836 | 1503 | 373 | 569 | — | 71 | — |
| 56 | Rickenbach . . . | 3008 | 915 | 995 | 2857 | 1067 | — | 844 | 151 | — | — |
| 57 | Seen | 3088 | — | 2117 | 3433 | 1690 | — | 790 | — | 345 | — |
| 58 | Seuzach | 1940 | — | 993 | 1610 | 1335 | — | 20 | 330 | — | — |
| 59 | Töss | 10739 | 7078 | 1117 | 10164 | 7493 | — | 1719 | 575 | — | — |
| 60 | Turbenthal . . . | 3060 | — | 1982 | 6360 | 1067 | 478 | 24 | — | 3300 | — |
| 61 | Veltheim | 7161 | 4213 | — | 7363 | 4020 | 69 | 744 | — | 202 | 892 |
| 62 | Wiesendangen . . | 2510 | 1261 | — | 2505 | 1099 | — | 532 | 5 | — | — |
| 63 | Winterthur . . . | 32881 | — | — | 95275 | 71890 | 657 | 6737 | — | 62394 | — |
| 64 | Wülflingen . . . | 6689 | 5105 | — | 6209 | 3808 | 467 | 909 | 480 | — | 900 |
| 65 | Rikon-Zell | 3611 | — | 2541 | 3854 | 1609 | 307 | 59 | — | 243 | — |
| | Winterth. 1893 | 92873 | 23875 | 15718 | 159110 | 104777 | 2356 | 15796 | 1541 | 67778 | 1792 |
| | 1892 | 148594 | 22776 | 71792 | 141856 | 97480 | 2043 | 16952 | 8045 | 1307 | 1245 |
| 66 | Andelfingen . . . | 9314 | 6739 | 506 | 4382 | 3074 | — | 366 | 4932 | — | 177 |
| 67 | Benken | 1129 | — | — | 1543 | 1145 | — | 321 | — | 414 | — |
| 68 | Flaach | 2605 | 650 | 684 | 2589 | 995 | 147 | 832 | 16 | — | — |
| 69 | Marthalen | 1092 | — | — | 2273 | 1452 | — | 458 | — | 1181 | — |
| 70 | Ossingen | 1579 | 17 | — | 2063 | 1338 | — | 176 | — | 484 | — |
| 71 | Stammheim | 7150 | 4527 | — | 3578 | 1635 | — | 995 | 3572 | — | — |
| 72 | Uhwiesen | 1380 | — | — | 2496 | 1461 | — | 157 | — | 1116 | — |
| | Andelfing. 1893 | 24249 | 11933 | 1190 | 18924 | 11100 | 147 | 3305 | 8520 | 3195 | 177 |
| | 1892 | 17263 | 7290 | 478 | 17361 | 11118 | 117 | 2354 | 4449 | 4547 | — |

Aktiven und Passiven der Sekundarschulkreis-Gemeinden 1893.

| Ordnungsnummer | Aktiven | | | | | Pas-siven | Über-schuss der Aktiven, Passiven (-) | Stammgut | | Deckung des Stammgutes — Überschuss Defizit (-) Fr. |
|----------------|---------------|-------------|---------------------|-----------------|---------------------|-----------|---------------------------------------|-------------|-------------------------|--|
| | Realisierbare | | Nicht realisierbare | | Total aller Aktiven | | | Ein-nah-men | Bestand Ende des Jahres | |
| | Total | Kapi-talien | Total | Liegen-schaften | | | | | | |
| | | | | | | | | | | |
| 47 | 7403 | 7050 | 1704 | — | 9107 | 208 | 8899 | — | 7050 | 145 |
| 47a | 3682 | 3682 | — | — | 3682 | — | 3682 | — | — | — |
| 48 | 5278 | 3316 | 32755 | 28400 | 38033 | — | 38033 | 16 | 3316 | 1962 |
| 49 | 3332 | 2300 | 2166 | — | 5498 | — | 5498 | 100 | 2300 | 1032 |
| 50 | 2104 | 1601 | 1443 | — | 3547 | 1800 | 1747 | 1600 | 1600 | -1296 |
| | 46129 | 39432 | 60186 | 45415 | 106315 | 2508 | 103807 | 1716 | 35102 | 4837 |
| | 43538 | 36463 | 58043 | 45415 | 101581 | 4600 | 96981 | 2200 | 35386 | 4817 |
| 51 | 5343 | 4220 | 1790 | — | 7133 | — | 7133 | 50 | 4650 | 693 |
| 52 | 3580 | 3000 | 3320 | — | 6900 | — | 6900 | 1000 | 3841 | -261 |
| 53 | 1082 | 900 | 2989 | — | 4071 | — | 4071 | — | 910 | 172 |
| 54 | 1798 | 1509 | 506 | — | 2304 | — | 2304 | — | 2309 | -511 |
| 55 | 1395 | 573 | 17534 | 17000 | 18929 | 650 | 18279 | — | — | — |
| 56 | 4216 | 2929 | 1960 | — | 6176 | — | 6176 | — | 2914 | 1302 |
| 57 | 595 | — | 1783 | — | 2378 | — | 2378 | — | — | — |
| 58 | 6548 | 5350 | 1566 | — | 8114 | — | 8114 | — | 5350 | 1198 |
| 59 | 4422 | 2000 | 5473 | — | 9895 | — | 9895 | — | — | — |
| 60 | 1212 | 1150 | 18376 | 16700 | 19588 | 2100 | 17488 | — | 2050 | -2938 |
| 61 | 1094 | 100 | 3609 | — | 4703 | 2129 | 2574 | — | 1210 | -2245 |
| 62 | 5670 | 5600 | 2331 | — | 8001 | 300 | 7701 | — | 5600 | -230 |
| 63 | 10300 | 10160 | — | — | 10300 | — | 10300 | — | 10300 | — |
| 64 | 1493 | — | 16182 | 14300 | 17675 | 800 | 16875 | — | 325 | 368 |
| 65 | 267 | — | 2494 | — | 2761 | — | 2761 | — | — | — |
| | 49015 | 37491 | 79913 | 48000 | 128928 | 5979 | 122949 | 1050 | 39459 | -2452 |
| | 51424 | 37788 | 78383 | 48000 | 129807 | 5571 | 124236 | 300 | 38409 | 1253 |
| 66 | 14436 | 12727 | 3200 | — | 17636 | 84 | 17552 | — | 9960 | 4392 |
| 67 | 9279 | 9005 | 1260 | — | 10539 | — | 10539 | — | 8873 | 406 |
| 68 | 2400 | 800 | 11677 | 9828 | 14077 | 1000 | 13077 | — | 800 | 600 |
| 69 | 10154 | 10004 | 1623 | — | 11777 | — | 11777 | 100 | 11750 | -1596 |
| 70 | 13938 | 13860 | 2303 | — | 16241 | — | 16241 | — | 14365 | -427 |
| 71 | 12374 | 9554 | 2384 | — | 14758 | 1600 | 13158 | — | 8710 | 2064 |
| 72 | 9677 | 9225 | 2399 | — | 12076 | — | 12076 | — | 9656 | 21 |
| | 72258 | 65175 | 24846 | 9828 | 97104 | 2684 | 94420 | 100 | 64114 | 5460 |
| | 66716 | 62856 | 24726 | 9900 | 91442 | 2861 | 88581 | 186 | 64014 | -159 |

Einnahmen und Ausgaben der Sekundarschulkreis-Gemeinden 1893.

| Ordnungsnummer | Sekundarschulkreis-Gemeinden | Korrent-Einnahmen | | | Korrent-Ausgaben | | | | Überschuss der | | Tilgung von Passiven |
|----------------|------------------------------|-------------------|-------------------------------|----------------------------|------------------|------------------------------------|--|-----------------------------------|----------------|----------|----------------------|
| | | Total | Steuern (inkl. Nachzahlungen) | Beiträge aus andern Gütern | Total | Besoldungen, allgemeine Verwaltung | Erstellung u. Unterh. von Gebäuden u. Liegenschaften | Lehrmittel und Schreibmaterialien | Einnahmen | Ausgaben | |
| | | | | | | | | | | | |
| 73 | Bassersdorf . . | 8623 | — | 6850 | 3479 | 1072 | 153 | 637 | 5144 | — | 2000 |
| 74 | Bülach | 1003 | — | — | 3587 | 3058 | 79 | 97 | — | 2584 | — |
| 75 | Eglisau | 2452 | 1519 | — | 1941 | 1304 | — | 52 | 511 | — | — |
| 76 | Embrach | 2741 | 1063 | 400 | 2474 | 1384 | — | 230 | 267 | — | — |
| 77 | Freienstein . . | 1857 | — | 949 | 1968 | 1290 | — | 194 | — | 111 | — |
| 78 | Glattfelden . . | 2533 | 1335 | — | 2119 | 1327 | 3 | 225 | 414 | — | — |
| 79 | Kloten | 1137 | — | — | 2012 | 904 | 70 | 703 | — | 875 | — |
| 80 | Rafz | 1561 | — | 1033 | 1575 | 1079 | — | 158 | — | 14 | — |
| 81 | Wallisellen . . | 3070 | 2230 | — | 2320 | 1050 | 820 | 370 | 750 | — | — |
| 82 | Wyl | 1128 | 93 | — | 1505 | 944 | — | 150 | — | 377 | — |
| | Bülach 1893 | 26105 | 6240 | 9232 | 22980 | 13412 | 1125 | 2816 | 7086 | 3961 | 2000 |
| | 1892 | 25684 | 5365 | 9871 | 25712 | 13222 | 3327 | 2235 | 4515 | 4543 | 648 |
| 83 | Dielsdorf . . . | 1882 | — | 500 | 1728 | 943 | 100 | 142 | 154 | — | — |
| 84 | Niederhasli . . | 1961 | 453 | 315 | 2216 | 828 | 12 | 512 | — | 255 | — |
| 85 | Otelfingen . . . | 2366 | 1486 | — | 1271 | 828 | 4 | 186 | 1095 | — | — |
| 86 | Regensdorf . . . | 2756 | — | 1435 | 2020 | 1071 | 212 | 211 | 736 | — | 600 |
| 87 | Rümlang | 1765 | 702 | 456 | 1681 | 1317 | — | 67 | 84 | — | — |
| 88 | Schöfflisdorf . | 2816 | — | 1443 | 2129 | 1076 | 2 | 461 | 687 | — | — |
| 89 | Stadel | 2352 | 368 | 1071 | 2156 | 845 | 284 | 258 | 196 | — | — |
| | Dielsdorf 1893 | 15898 | 3009 | 5220 | 13201 | 6908 | 614 | 1837 | 2952 | 255 | 600 |
| | 1892 | 14198 | 1657 | 4719 | 13796 | 5820 | 831 | 2277 | 1041 | 639 | — |

Aktiven und Passiven der Sekundarschulkreis-Gemeinden 1893.

| Ordnungsnummer | Aktiven | | | | Total aller Aktiven | Pas-siven | Über-schuss der Aktiven, Passiven (-) | Stammgut | | Deckung des Stammgutes — Überschuss Defizit (-) Fr. |
|----------------|---------------|------------|---------------------|-----------------|---------------------|-----------|---------------------------------------|-------------|-------------------------|--|
| | Realisierbare | | Nicht realisierbare | | | | | Ein-nah-men | Bestand Ende des Jahres | |
| | Total | Kapitalien | Total | Liegen-schaften | | | | | | |
| | Fr. | Fr. | Fr. | Fr. | | | | | | |
| 73 | 10486 | 9600 | 28371 | 25900 | 38857 | 10000 | 28857 | — | 3934 | —3448 |
| 74 | 4256 | 4256 | 1614 | — | 5870 | 542 | 5328 | — | 4150 | —436 |
| 75 | 8530 | 7560 | 3150 | — | 11680 | 1700 | 9980 | — | 8000 | —1170 |
| 76 | 8207 | 7271 | 1913 | — | 10120 | — | 10120 | 3000 | 7779 | 428 |
| 77 | 4604 | 4320 | 600 | — | 5204 | — | 5204 | — | 4300 | 304 |
| 78 | 4553 | 3473 | 1199 | — | 5752 | — | 5752 | — | 4450 | 103 |
| 79 | 7583 | 7550 | 1698 | — | 9281 | 1810 | 7471 | — | 9000 | —3227 |
| 80 | 5326 | 3765 | 1035 | — | 6361 | — | 6361 | — | 5290 | 36 |
| 81 | 2490 | 1800 | 1233 | — | 3723 | — | 3723 | — | 1860 | 630 |
| 82 | 6107 | 6055 | 1189 | — | 7296 | — | 7296 | — | 5500 | 607 |
| | 62142 | 55650 | 42002 | 25900 | 104144 | 14052 | 90092 | 3000 | 54263 | —6173 |
| | 57984 | 51305 | 41928 | 25900 | 99912 | 15131 | 84781 | 100 | 51263 | —8410 |
| 83 | 2268 | 2043 | 1658 | — | 3926 | — | 3926 | — | 1675 | 593 |
| 84 | 1895 | 1497 | 1267 | — | 3162 | — | 3162 | — | 2300 | —405 |
| 85 | 20457 | 19150 | 914 | — | 21371 | — | 21371 | — | 19250 | 1207 |
| 86 | 13528 | 12882 | 2501 | — | 16029 | — | 16029 | 290 | 13437 | 91 |
| 87 | 5705 | 4871 | 1993 | — | 7698 | — | 7698 | — | 4616 | 1089 |
| 88 | 15021 | 13140 | 3017 | — | 18038 | — | 18038 | — | 13900 | 1121 |
| 89 | 3514 | 3414 | 9434 | 8200 | 12948 | — | 12948 | — | 3315 | 199 |
| | 62388 | 56997 | 20784 | 8200 | 83172 | — | 83172 | 290 | 58493 | 3895 |
| | 60084 | 49129 | 20541 | 8200 | 80625 | 600 | 80025 | 418 | 58203 | 1281 |

4. Steuerverhältnisse der Sekundarschulkreis-Gemeinden, in denen Steuern erhoben wurden 1893.

| Sekundarschul- kreis- Gemeinden | Steuer- kapital, Tau- sende Fr. | Steuer- pflichtige | | Steuer- quote ‰/00 | Sekundarschul- kreis- Gemeinden | Steuer- kapital, Tau- sende Fr. | Steuer- pflichtige | | Steuer- quote ‰/00 |
|---------------------------------------|---|-------------------------|-------------|--------------------------|---------------------------------------|---|-------------------------|-------------|--------------------------|
| | | Haus- halt- ungen | Män- ner | | | | Haus- halt- ungen | Män- ner | |
| Höngg . . . | 4385 | 585 | 749 | 0,40 | Egg . . . | 2196 | 496 | 607 | 0,50 |
| Oerlikon . . . | 963 | 177 | 248 | 0,80 | Mönchaltorf . . . | 830 | 184 | 208 | 1,30 |
| Weimingen . . . | 2011 | 231 | 326 | 0,40 | Uster . . . | 14249 | 1560 | 1933 | 0,80 |
| Zollikon . . . | 5017 | 286 | 371 | 0,25 | Volketsweil . . . | 2357 | 334 | 434 | 0,50 |
| Zürich 1893 | 12376 | 1279 | 1694 | | Uster 1893 | 19632 | 2574 | 3182 | |
| 1892 | 11742 | 1243 | 1626 | | 1892 | 21126 | 2909 | 3626 | |
| Adlisweil . . . | 3228 | 791 | 777 | 0,50 | Illnau . . . | 2840 | 410 | 559 | 0,50 |
| Horgen . . . | 11081 | 1218 | 1454 | 0,60 | Rikon-Lindau . . . | 3076 | 345 | 474 | 0,50 |
| Langnau . . . | 1796 | 348 | 402 | 0,50 | Weisslingen . . . | 1201 | 292 | 329 | 1 |
| Oberrieden . . . | 2457 | 251 | 326 | 0,50 | Pfäffikon 1893 | 7117 | 1047 | 1362 | |
| Richtersweil . . . | 12365 | 933 | 1010 | 0,15 | 1892 | 7156 | 1028 | 1308 | |
| Rüschlikon . . . | 2854 | 312 | 363 | 0,50 | Elgg . . . | 4130 | 354 | 415 | 0,40 |
| Thalweil . . . | 13450 | 941 | 1152 | 0,40 | Neftenbach . . . | 3042 | 227 | 329 | 0,50 |
| Wädensweil . . . | 20643 | 1304 | 1677 | 0,40 | Räterschen . . . | 1316 | 266 | 351 | 0,80 |
| Horgen 1893 | 67874 | 6098 | 7161 | | Rickenbach . . . | 1927 | 177 | 222 | 0,40 |
| 1892 | 67583 | 5509 | 6639 | | Töss . . . | 4328 | 754 | 970 | 1 |
| Herrliberg . . . | 2356 | 220 | 261 | 0,75 | Veltheim . . . | 1670 | 501 | 638 | 1,50 |
| Hombrechtikon | 5156 | 520 | 655 | 0,25 | Wiesendangen . . . | 1664 | 204 | 234 | 0,60 |
| Meilen . . . | 6613 | 618 | 808 | 1,10 | Wülflingen . . . | 2050 | 593 | 778 | 1,50 |
| Meilen 1893 | 14125 | 1358 | 1724 | | Winterthur 1893 | 20127 | 3076 | 3937 | |
| 1892 | 13809 | 1345 | 1724 | | 1892 | 17728 | 2834 | 3511 | |
| Bäretswil . . . | 2119 | 579 | 711 | 1,50 | Andelfingen . . . | 6457 | 688 | 862 | 0,80 |
| Dürnten . . . | 2382 | 574 | 686 | 0,50 | Flaach . . . | 1493 | 324 | 377 | 0,30 |
| Grüningen . . . | 1723 | 326 | 362 | 0,50 | Stammheim . . . | 3544 | 427 | 556 | 1 |
| Hinweil . . . | 2680 | 573 | 717 | 0,50 | Andelfingen 1893 | 11494 | 1439 | 1795 | |
| Rüti . . . | 7175 | 782 | 1000 | 1,50 | 1892 | 12037 | 1581 | 1830 | |
| Wald . . . | 7161 | 1401 | 1719 | 0,50 | | | | | |
| Hinweil 1893 | 23240 | 4235 | 5195 | | | | | | |
| 1892 | 31711 | 5555 | 6496 | | | | | | |

**Steuerverhältnisse der Sekundarschulkreis-Gemeinden,
in denen Steuern erhoben wurden 1893.**

| Sekundarschul- kreis- Gemeinden | Steuer- kapital, Tau- sende Fr. | Steuer- pflichtige | | Steuer- quote ‰/00 | Rekapitulation | Steuer- kapital, Tau- sende Fr. | Steuerpflichtige | | | | | |
|---------------------------------------|---|-------------------------|-------------|--------------------------|--------------------|---|-------------------------|--------------|-------------------|-------|------|------|
| | | Haus- halt- ungen | Män- ner | | | | Haus- halt- ungen | Männer | | | | |
| Eglisau . . . | 2396 | 265 | 325 | 0,50 | Bezirke | | | | | | | |
| Embrach . . . | 2218 | 272 | 313 | 0,30 | | | | | Zürich . . . | 12376 | 1279 | 1694 |
| Glattfelden . . . | 1954 | 340 | 376 | 0,50 | | | | | Affoltern . . . | — | — | — |
| Wallisellen . . . | 1681 | 240 | 270 | 1 | | | | | Horgen . . . | 67874 | 6098 | 7161 |
| Bülach 1893 | 8249 | 1117 | 1284 | | | | | | Meilen . . . | 14125 | 1358 | 1724 |
| 1892 | 8447 | 1093 | 1221 | | | | | | Hinweil . . . | 23240 | 4235 | 5195 |
| Niederhasli . . . | 1094 | 187 | 236 | 0,30 | | | | | Uster . . . | 19632 | 2574 | 3182 |
| Otelfingen . . . | 2479 | 203 | 290 | 0,50 | | | | | Pfäffikon . . . | 7117 | 1047 | 1362 |
| Rümlang . . . | 1368 | 159 | 228 | 0,40 | | | | | Winterthur . . . | 20127 | 3076 | 3937 |
| Stadel . . . | 592 | 126 | 144 | 0,30 | | | | | Andelfingen . . . | 11494 | 1439 | 1795 |
| Dielsdorf 1893 | 5533 | 675 | 898 | | Bülach . . . | 8249 | 1117 | 1284 | | | | |
| 1892 | 3252 | 501 | 603 | | Dielsdorf . . . | 5533 | 675 | 898 | | | | |
| | | | | | Kanton 1893 | 189767 | 22898 | 28232 | | | | |
| | | | | | 1892 | 194591 | 23598 | 28584 | | | | |

5. Legate und Geschenke der Sekundarschulkreis-Gemeinden 1893.

| | |
|-------------------|-----------|
| Weiningen . . . | Fr. 50. — |
| Langnau . . . | „ 40. — |
| Oberrieden . . . | „ 3728. — |
| Weisslingen . . . | „ 100. — |
| Wyla . . . | „ 100. — |
| Neftenbach . . . | „ 1000. — |
| Marthalen . . . | „ 100. — |
| Embrach . . . | „ 3000. — |

Total 1893 Fr. **8118.** —
1892 „ 630. —

A. VII. Finanzen der Stiftungs- und Separatgüter 1893.

1. Einnahmen, Ausgaben, Bestand.

| Gemeinden | Stiftungs- und Separatgüter | Bestand | Ein- | Aus- | Bestand |
|------------------|---|----------------|--------|--------|--------------|
| | | Anfang 1893 | nahmen | gaben | Ende 1893 |
| | | Fr. | Fr. | Fr. | Fr. |
| | A. Allgemeine Fonds der früheren Gemeinden der Stadt Zürich. | | | | |
| Zürich . . . | Waser'sche Stiftung für Verschönerung der Stadt . . . | 130946 | 5317 | 268 | 135995 |
| " . . . | Hess'sches Leg. f. Verschönerung . . . | 8054 | 316 | 2898 | 5472 |
| " . . . | Fäsy-Hurterfond | 12254 | 1037 | 224 | 13067 |
| " . . . | Aquariumfond | 9789 | 402 | 27 | 10164 |
| " . . . | Leonhard Ziegler'scher Fond . . . | 12442 | 467 | 35 | 12874 |
| " . . . | Cholera-Hülfskolonne | 18141 | 807 | 43 | 18905 |
| " . . . | Cholera-Hülfsfond | 15811 | 682 | 38 | 16455 |
| " . . . | Krankensmobilen-Magazin | 56718 | 4792 | 2715 | 58795 |
| " . . . | Französischer Kirchenfond | 184552 | 8088 | 7211 | 185429 |
| " . . . | Unfall- und Alters-Unterstützungskasse für städtische Bauarbeiter | 29518 | 1401 | 2244 | 28675 |
| " . . . | Pensionsfond des Polizeikorps Wehrmänner - Unterstützungs- | 61738 | 13047 | 1878 | 72907 |
| " . . . | Fond für eine Pensionskasse | 3149 | 124 | 10 | 3263 |
| " . . . | Stipendienstiftung für deutsche Studirende | 33763 | 27285 | 74 | 60974 |
| " . . . | Stipendienfond der ehemaligen Landtöchterchule | 2486 | 88 | 5 | 2569 |
| " . . . | Tilgungsfond für Beiträge an Kantonallehranstalten | 27118 | 1216 | 611 | 27723 |
| " . . . | Fries'scher Zeichnungsschulfond | 222435 | 9341 | 231776 | — |
| " . . . | Fond für Grundprotokoll-Bereinigung | 13747 | 627 | 14374 | — |
| " . . . | Allgemeiner Feuerwehr-Unterstützungsfond | 8690 | 345 | 23 | 9012 |
| " . . . | Baufond f. eine Gewerbeschule | 69356 | 4171 | 145 | 73382 |
| " . . . | Hülfsfond für arme Lehrlinge | 1184 | 61 | 2 | 1243 |
| " . . . | Stipendienfond des Gewerbe- | 3333 | 100 | 7 | 3426 |
| " . . . | Stipendienfond des Gewerbe- | 20196 | 2295 | 630 | 21861 |
| Aussersihl . . . | Gasbeleuchtungsfond | 2500 | 87 | 5 | 2582 |
| " . . . | Schulvereinsfond | 4181 | 146 | 12 | 4315 |
| " . . . | Unfallversicherung d. Strassen- | 1041 | 36 | 2 | 1075 |

| Gemeinden | Stiftungs- und Separatgüter | Bestand | Ein- | Aus- | Bestand |
|-----------------|---|----------------|--------|--------|--------------|
| | | Anfang 1893 | nahmen | gaben | Ende 1893 |
| | | Fr. | Fr. | Fr. | Fr. |
| Enge . . . | Arbeitsmaterialfond für arme Schülerinnen | 4615 | 172 | 13 | 4774 |
| " . . . | Prämienfond f. Arbeitsschülerinnen | 2485 | 98 | 8 | 2575 |
| " . . . | Jugendbibliothekfond | 1022 | 41 | 26 | 1037 |
| " . . . | Bibliothekfond | 5000 | 189 | 16 | 5173 |
| " . . . | Unterstützungsfond für Polizei-angestellte | 1899 | 647 | 5 | 2541 |
| " . . . | Escherstiftung | 58482 | 2371 | 317 | 60536 |
| " . . . | Unterstützungsfond d. Arbeiter des Gaswerkes | 5460 | 178 | 10 | 5628 |
| " . . . | Christbaum- und Kindergartenfond | 5002 | 196 | 206 | 4992 |
| " . . . | Kindergartenfond | 10382 | 406 | 21 | 10767 |
| " . . . | Fond für Waffenübungen an der Sekundarschule | 99 | 8 | — | 107 |
| Fluntern . . . | Legat von alt Nationalrat Fierz | 208 | 7 | — | 215 |
| " . . . | Fierz'sches Legat f. d. Kindergarten | 7000 | 263 | 264 | 6999 |
| Hirslanden . . | Fröbel'scher Kindergarten | 7893 | 298 | 16 | 8175 |
| " . . . | Bauer'sches Legat zur Ausbildung fähiger, unbemittelter Schüler | 826 | 29 | 2 | 853 |
| " . . . | Turnhausbaufond | 11149 | 446 | 22 | 11573 |
| " . . . | Arbeitsschulfond | 1425 | 54 | 3 | 1476 |
| " . . . | Ferienmilchkurfond | 305 | 11 | 1 | 315 |
| Hottingen . . . | Kindergartenfond | 4892 | 156 | 214 | 4834 |
| " . . . | Schindlerfond | 1500 | 65 | 3 | 1562 |
| " . . . | Schulreisefond d. Primarschule | 500 | 19 | 1 | 518 |
| " . . . | Schulreisefond der Sekundarschule | 500 | 19 | 1 | 518 |
| " . . . | Hürlimannfond | 1000 | 38 | 2 | 1036 |
| Neumünster . . | Hürlimannfond | 2300 | 104 | 7 | 2397 |
| Oberstrass . . | Stipendienfond für die Primarschule | 296 | 10 | — | 306 |
| " . . . | Stipendienfond für die Sekundarschule | 532 | 20 | 1 | 551 |
| Riesbach . . . | Kindergartenfond | 6982 | 269 | 286 | 6965 |
| Unterstrass . . | Meyer-Nägeli-Schulreisefond | 3782 | 143 | 8 | 3917 |
| Wiedikon . . . | Cholera-Hülfsfond | 2119 | 80 | 7 | 2192 |
| Wipkingen . . . | Rütschi-Bleulerstiftung | 5147 | 233 | 16 | 5364 |
| | | 1105944 | 88848 | 266733 | 928059 |

| Gemeinden | Stiftungs- und Separatgüter | Bestand Anfang 1893 Fr. | Ein- nahmen Fr. | Aus- gaben Fr. | Bestand Ende 1893 Fr. |
|----------------|--|----------------------------------|-----------------------|----------------------|--------------------------------|
| | B. Bürgerliche Fonds der früheren Gemeinden der Stadt Zürich. | | | | |
| Zürich . . . | Stiftung d. stadtzürcherischen Nutzungsgutes | 1617198 | 297122 | 298977 | 1615343 |
| " . . . | Fond Schloss Schwandegg . . | — 1530 | 16372 | 1606 | 13236 |
| " . . . | Waser'sches Legat für Waisen- häuser | 68035 | 2359 | 142 | 70252 |
| " . . . | Waser'sches Legat für Pfrund- häuser | 66661 | 2642 | 140 | 69163 |
| " . . . | Stadtbibliothekfond | 190058 | 28664 | 24931 | 193791 |
| " . . . | Stiftung von X. Schnyder- von Wartensee | 78110 | 4594 | 3640 | 79064 |
| " . . . | Speerli-Stiftung für Gründung woltätiger Anstalten | 184897 | 7833 | 385 | 192345 |
| " . . . | Stadtpital-Legatenfond . . . | 220676 | 12522 | 11220 | 221978 |
| " . . . | Meyer'sche Stiftung für Haus- arme | 125642 | 7770 | 4937 | 128475 |
| " . . . | Spargutfond für die Waisen- hauszöglinge | 30592 | 1312 | 1247 | 30657 |
| " . . . | Ostereierfond für die Waisen- hauszöglinge | 8126 | 524 | 324 | 8326 |
| " . . . | Waisenhausfond | 1474507 | 85123 | 67939 | 1491691 |
| " . . . | Pfrundhausfond | 1136908 | 61444 | 51677 | 1146675 |
| " . . . | Ott-Imhof-Stiftung | 50913 | 2107 | 1364 | 51656 |
| " . . . | Predigerwitwen- und Waisen- fond | 323807 | 15151 | 13155 | 325803 |
| " . . . | Pfarrpfrundfond | 139173 | 5967 | 4734 | 140406 |
| " . . . | Lehrer-Pensionsfond | 74906 | 3046 | 761 | 77191 |
| " . . . | Speerli'scher Stipendienfond . | 121087 | 4888 | 4822 | 121153 |
| " . . . | Thomann'sche Stiftung | 302085 | 12367 | 11112 | 303340 |
| " . . . | Köchly-Stiftung | 1459 | 58 | 58 | 1459 |
| " . . . | Brüggerfond | 676478 | 31432 | 21565 | 686345 |
| " . . . | Bürgerasyl | 15000 | 42016 | 42016 | 15000 |
| " . . . | Bürgerasyl-Hausfond | 17717 | 1227 | 36 | 18908 |
| " . . . | Bürgerasyl-Legatenfond | 49314 | 8678 | 105 | 57887 |
| " . . . | Wildgartenstiftung | 52912 | 20982 | 20782 | 53112 |
| " . . . | Sealsfield'sches Legat | 2149 | 85 | 6 | 2228 |
| " . . . | Unfall - Entschädigungskasse Sihlwald | 6699 | 1194 | 2958 | 4935 |
| " . . . | Legat Rudolf Hofmeister | 78960 | 3151 | 3166 | 78945 |
| Fluntern . . . | Legat Rudolf Bleuler | 3000 | 143 | 114 | 3029 |
| " . . . | Legat Heinrich Rordorf | 800 | 32 | 34 | 798 |
| " . . . | Legat Alexander Frank | 207 | 7 | 7 | 207 |
| " . . . | Bürgertrunkfond | 18800 | 870 | 797 | 18873 |
| Hirslanden . . | Bürger-Freischulfond | 12689 | 523 | 465 | 12747 |
| " . . . | Stipendienfond f. Bürgerknaben | 1302 | 48 | 42 | 1308 |

| Gemeinden | Stiftungs- und Separatgüter | Bestand Anfang 1893 Fr. | Ein- nahmen Fr. | Aus- gaben Fr. | Bestand Ende 1893 Fr. |
|-----------------|---|----------------------------------|-----------------------|----------------------|--------------------------------|
| Hirslanden . . | Schützengut | 1565 | 55 | 54 | 1566 |
| " . . | Knaben-Schützenfond | 1040 | 36 | 35 | 1041 |
| Hottingen . . | Bürger-Freischul-Stipendien- fond | 15639 | 633 | 603 | 15669 |
| " . . | Zimmermann-Fond (Weinfond) | 6000 | 242 | 237 | 6005 |
| Riesbach . . | Bürger-Freischulfond | 18363 | 672 | 330 | 18705 |
| Unterstrass . | Sidlerfond | 33014 | 1338 | 91 | 34261 |
| " . . | Bürgerlandstiftung | 15000 | 828 | 30 | 15798 |
| Wiedikon . . | Waisenfond | 17376 | 1008 | 48 | 18336 |
| " . . | Armenholzfond | 4958 | 199 | 14 | 5143 |
| " . . | Becherfond | 89 | 1 | 3 | 87 |
| | | 7262381 | 687265 | 596709 | 7352937 |
| | C. Allgemeine Fonds der neuen Stadt-Gemeinde Zürich. | | | | |
| Zürich | Otto Bleuler-Fond | — | 65000 | — | 65000 |
| " | Friedrich Zeller-Fond | — | 17934 | — | 17934 |
| | | — | 82934 | — | 82934 |
| | D. Bürgerliche Fonds der neuen Stadtgemeinde Zürich. | | | | |
| | Keine. | | | | |
| | E. Fonds der Kirchgemeinden. | | | | |
| Zürich | Orgelfond Fraumünster | 19173 | 1566 | 1114 | 19625 |
| Unterstrass . | Spendgut | 25437 | 2509 | 1786 | 26160 |
| " | Orgelbaufond bezw. -Schuld . . | — 1772 | 1193 | 80 | — 659 |
| " | Luisenstiftung | 1000 | 40 | 40 | 1000 |
| Wipkingen . . | Spendkasse | 988 | 491 | 391 | 1088 |
| Wollishofen . | Spendfond | 10779 | 418 | 266 | 10931 |
| " | Christbaumfond | 2182 | 285 | 85 | 2332 |
| " | Spendgut der Kirchgemeinde . | 11522 | 2664 | 794 | 13392 |
| | | 69309 | 9166 | 4556 | 73919 |
| | Stadt Zürich Gesamttotal | 8437634 | 868213 | 867998 | 8437849 |
| Altstetten . . | Suppenanstaltsfond | 1587 | 56 | — | 1643 |
| " | Spendkasse | 709 | 388 | 178 | 919 |
| " | Altersasylfond | 336 | 12 | — | 348 |
| " | Harmoniumfond | 61 | 2 | — | 63 |
| Dietikon . . . | Separatfond d. Sekundarschul- gemeinde | 2951 | 118 | 78 | 2991 |
| " katholisch | Anniversarien- und Bruder- schaftsfond | 21000 | 1038 | 938 | 21100 |
| Oberengstringen | Vogelsang'sches Legat (zu Ar- menzwecken) | 1671 | 67 | 24 | 1714 |

| Gemeinden | Stiftungs- und Separatgüter | Bestand | Ein- | Aus- | Bestand |
|------------------------------|--|----------------|--------|--------|--------------|
| | | Anfang 1893 | nahmen | gaben | Ende 1893 |
| | | Fr. | Fr. | Fr. | Fr. |
| Untereingstringen | Separatfond zu Armenzwecken | 430 | 16 | 16 | 430 |
| Geroldswil | Separat-Armengut | 2019 | 70 | 3 | 2086 |
| Höngg | Spendgut | 15324 | 1729 | 717 | 16336 |
| " | Militär-Unterstützungsfond | 459 | 16 | — | 475 |
| Unter-Oetwil a. L. | Separat-Armenfond | 2714 | 108 | 10 | 2812 |
| Schwamendingen | Spendgut | 719 | 561 | 401 | 879 |
| Seebach | Spendgut | 2772 | 539 | 367 | 2944 |
| " | Fond für gemeinnützige Zwecke | 609 | 26 | — | 635 |
| " | Fond für ausserordentliche In- standhaltung der Kirche | 2478 | 98 | 432 | 2144 |
| " | Duchinskyfond für Schulreisen | 521 | 21 | — | 542 |
| " | Benninger'sche Stiftung für eine Jugendbibliothek | 400 | 15 | 15 | 400 |
| " | Stauber'sche Stiftung für Ju- gendorfeste | 3413 | 116 | 4 | 3525 |
| " | Dorothea-Stiftung | 8110 | 308 | 194 | 8224 |
| Wytikon | Schützengut | 708 | 27 | 12 | 723 |
| Zollikon | Spendgut | 10860 | 591 | 325 | 11126 |
| Bezirk Zürich 1893 | | 8517485 | 874135 | 871712 | 8519908 |
| 1892 | | | 544292 | 534308 | |
| Bezirk Affoltern | Gemeinnützige Gesellschaft . . | 104584 | 5217 | 3922 | 105879 |
| " " | Hirzelfond der Gemeinnützigen Gesellschaft | 15461 | 1478 | 860 | 16079 |
| " " | Fond für das Dubsdenkmal der Gemeinnützigen Gesellschaft | 291 | 10 | — | 301 |
| Affoltern a. A. | Orgelfond | 1959 | 69 | — | 2028 |
| " " | Spendgut | 3936 | 451 | 240 | 4147 |
| Bonstetten | Spendgut (Reif'scher Fond) . . | 4081 | 144 | — | 4225 |
| Hausen a. A. | Spendgut | 10557 | 398 | 438 | 10517 |
| " " | Militär-Unterstützungsfond . . | 2020 | 63 | 88 | 1995 |
| Hedingen | Freiwilliger Armenfond | 2772 | 236 | 88 | 2920 |
| Kappel | Fond für Nahrungszulagen an Kranke u. Gebrechliche (Be- zirksarmenanstalt) | 10250 | 1618 | 518 | 11350 |
| Maschwanden | Spendgut | 973 | 142 | 90 | 1025 |
| Obfelden | Spendgut | 2282 | 82 | 75 | 2289 |
| " | Gemeindebibliothek | 390 | 51 | 67 | 374 |
| " | Nähschulfond | 610 | 21 | 20 | 611 |
| " | Kleinkinderschulfond | 479 | 874 | 741 | 612 |
| " -Lunnern | Jugendbibliothekfond | 551 | 19 | 14 | 556 |
| " -Toussen | Jugendbibliothekfond | 581 | 19 | 14 | 586 |
| Stallikon | Separatbürgerfond | 5011 | 51 | 3651 | 1411 |
| Wettswil | Separatbürgergut | 10504 | 344 | 315 | 10533 |
| Bezirk Affoltern 1893 | | 177292 | 11287 | 11141 | 177438 |
| 1892 | | | 12581 | 11878 | |

| Gemeinden | Stiftungs- und Separatglüter | Bestand | Ein- | Aus- | Bestand |
|-----------------------|---|----------------|--------|-------|--------------|
| | | Anfang 1893 | nahmen | gaben | Ende 1893 |
| | | Fr. | Fr. | Fr. | Fr. |
| Adlisweil . . . | Fond für den Krankenwagen . | 1084 | 41 | 150 | 975 |
| " . . . | Legat von Günthardt f. Winter- kleider | 1000 | 35 | 35 | 1000 |
| " . . . | Legat Bär | 500 | 17 | 17 | 500 |
| " . . . | Bürgerholzfond | 772 | 130 | — | 902 |
| Hirzel . . . | Spendgut | 2949 | 176 | 113 | 3012 |
| Hirzel-Höhe . | Baumann'sche Stiftung | 4997 | 206 | 80 | 5123 |
| Horgen . . . | Fond der Suppenanstalt | 568 | 21 | — | 589 |
| " . . . | Pfrundfond | 6120 | 233 | — | 6353 |
| " . . . | Waisenfond | 9755 | 371 | 41 | 10085 |
| " . . . | Witwen- und Blindenfond | 5897 | 228 | 50 | 6075 |
| " . . . | Hüni'scher Stipendienfond | 4099 | 135 | 80 | 4154 |
| " . . . | Fierz'scher Stipendienfond | 12468 | 464 | 2 | 12930 |
| " . . . | Orgelfond | 21576 | 963 | 440 | 22099 |
| " . . . | Spendfond | 39115 | 2192 | 1206 | 40101 |
| " . . . | Krankenasyllfond | 137174 | 33913 | — | 171087 |
| " . . . | Gemeindeschulfond | 40076 | 1382 | 806 | 40652 |
| " . . . | Sparenaubrückenbaufond | 9506 | 1337 | — | 10843 |
| " . . . | Schützenhausbaufond | 4237 | 158 | — | 4395 |
| " . . . | Waisenhausbaufond | 10050 | 6921 | 110 | 16861 |
| Horgen-Dorf . | Arbeitsschulfond | 1300 | 49 | 49 | 1300 |
| " . . . | Alt-Schulhausfond (Turnhallefond) | 30000 | 1316 | 1316 | 30000 |
| Horgen-Käpfnach . | Arbeitsschulfond | 1100 | 44 | 44 | 1100 |
| Horgen-Berg . | Separatarmenfond | 600 | 23 | 23 | 600 |
| " . . . | Arbeitsschulfond | 400 | 15 | 15 | 400 |
| Horgen-Arn . | Arbeitsschulfond | 521 | 19 | 19 | 521 |
| Hütten . . . | Separatfond von Jakob Schärer | 6345 | 281 | 35 | 6591 |
| Kilchberg . . | Bürgerschulfond | 2653 | 99 | — | 2752 |
| " . . . | Fond für Strassenbeleuchtung | 2000 | 80 | 80 | 2000 |
| " . . . | Maurerstiftung | 2037 | 75 | 65 | 2047 |
| " . . . | Separatspendgut | 6588 | 237 | 67 | 6758 |
| " . . . | Spendgut | 16527 | 1535 | 627 | 17435 |
| Langnau . . . | Holzarmenfond | 33862 | 1056 | 6 | 34912 |
| Oberrieden . . | Schulspendfond | 1334 | 1112 | — | 2446 |
| " . . . | Armenspendfond | 12480 | 485 | 481 | 12484 |
| " . . . | Krankenfond | 3232 | 668 | 177 | 3723 |
| Richtersweil . | Hotz'sche Stiftung (Spendgut) | 67984 | 2718 | 2680 | 68022 |
| " . . . | Waisenhausfond | 46479 | 1892 | 1592 | 46779 |
| " . . . | Krankenasyll | 86725 | 7811 | 33604 | 60932 |
| " . . . | Jugendbibliothekfond | 5992 | 236 | 169 | 6059 |
| " . . . | Separatfond des Schulgutes | 6582 | 262 | 244 | 6600 |
| " . . . | Altersasyllfond | 1925 | 72 | — | 1997 |
| " . . . | Kleinkinderschulfond | 13245 | 862 | 804 | 13303 |
| Richtersweil-Hütten . | Fierz'scher Stipendienfond | 6596 | 260 | 200 | 6656 |
| " . . . | Fond für Schulreisen | 483 | 51 | — | 534 |
| Rüschlikon . . | Kleinkinderschulfond | 1300 | 47 | 47 | 1300 |
| " . . . | Fond für Weihnachtsgaben | 2000 | 80 | 80 | 2000 |

| Gemeinden | Stiftungs- und Separatgüter | Bestand | Ein- | Aus- | Bestand |
|---------------------------|---|----------------|---------------|--------------|----------------|
| | | Anfang 1893 | nahmen | gaben | Ende 1893 |
| | | Fr. | Fr. | Fr. | Fr. |
| Rüschlikon | Spendfond | 19642 | 969 | 927 | 19684 |
| " | Harmoniumfond | 538 | 20 | — | 558 |
| " | Fond für bedürftige Militärs . | 379 | 14 | — | 393 |
| " | Fond für Anschaffung v. Lehr- mitteln | 3256 | 100 | 23 | 3333 |
| " | Fond für Aufbesserung der Lehrerbesoldungen | 1000 | 40 | 40 | 1000 |
| " | Glockenfond | 341 | 13 | — | 354 |
| " | Luisen-Stiftung | 3120 | 89 | 110 | 3099 |
| " | Sonntagsschulfond | 568 | 20 | — | 588 |
| " | Fond für Anschaffung eines Leichenwagens | 204 | 7 | — | 211 |
| " | Reisefond der Schulgemeinde . | — | 47 | — | 47 |
| Schönenberg | Turm- und Glockenfond . . . | 11097 | 820 | — | 11917 |
| " | Spendfond (Baumann- u. Hürli- mannfond) | 4153 | 234 | 225 | 4162 |
| Thalweil | Zugangelfond | 242 | 9 | — | 251 |
| " | Militär-Unterstützungsfond . . | 4920 | 185 | — | 5105 |
| " | Krankenasyll | 79447 | 12188 | 6911 | 84724 |
| " | Spendgut | 13188 | 2392 | 1380 | 14200 |
| " | Fond für Unterstützung verun- glückter Feuerwehrmänner . | 1687 | 59 | — | 1746 |
| Wädensweil | Spendgut | 13315 | 676 | 676 | 13315 |
| " | Fond d. höheren Lehranstalten | 24733 | 934 | 934 | 24733 |
| " | Adelensstiftung | 3531 | 130 | — | 3661 |
| " | Krankenasyll | 173997 | 15654 | 20143 | 169508 |
| " | Spendkassa | 5220 | 3654 | 3604 | 5270 |
| Bezirk Horgen 1893 | | 1036811 | 108562 | 80527 | 1064846 |
| 1892 | | | 79655 | 51800 | |
| Erlenbach | Freiwilliger Hausarmenfond . . | 4382 | 478 | 538 | 4322 |
| Herrliberg | Schützengut | 1000 | 38 | 38 | 1000 |
| " | Spendgut | 3682 | 226 | 107 | 3801 |
| " | Fierz'scher Stipendienfond . . | 3423 | 128 | — | 3551 |
| " | Hasler'scher Stipendienfond . . | 502 | 19 | — | 521 |
| " -Wetzweil | Fond für die Arbeitsschule . . . | 803 | 345 | 341 | 807 |
| Hombrechtikon | Waisenhausfond | 38998 | 943 | 413 | 39528 |
| " | Spendgut | 24245 | 1413 | 939 | 24719 |
| " | Jugendbibliothekfond | 2363 | 88 | 56 | 2395 |
| Küsnacht | Fennerstiftung | 44548 | 1642 | 2400 | 43790 |
| " | Spendfond | 14562 | 1341 | 915 | 14988 |
| Männedorf | Oetikerstiftung | 101290 | 4488 | 4967 | 100811 |
| " | Maria-Elisabethstiftung | 7681 | 283 | 415 | 7549 |
| " | Krankenkasse d. Armenanstalt | 6074 | 520 | 465 | 6129 |
| " | Kinderkasse der Armenanstalt | 3445 | 297 | 142 | 3600 |
| " | Spendgut | 42664 | 2118 | 2309 | 42473 |

| Gemeinden | Stiftungs- und Separatgüter | Bestand | Ein- | Aus- | Bestand |
|-----------------|---|----------------|--------|-------|--------------|
| | | Anfang 1893 | nahmen | gaben | Ende 1893 |
| | | Fr. | Fr. | Fr. | Fr. |
| Männedorf . . | Orgelfond | 15626 | 874 | 774 | 15726 |
| " . . | Waisenfond | 21037 | 1773 | 1868 | 20942 |
| " . . | Stipendienfond der Sekundar- schule | 1099 | 316 | 26 | 1389 |
| " . . | Krankenasyll | 172572 | 13352 | 10084 | 175840 |
| " . . | Separatfond der Armenanstalt | 5603 | 188 | 1323 | 4468 |
| " . . | Altersasyllfond | 8427 | 1431 | 3 | 9855 |
| Meilen | Orgelfond | 27500 | 1128 | 1128 | 27500 |
| " | Wunderli-Zollinger-Stiftung . . | 55167 | 2585 | 1837 | 55915 |
| " | Spendgut | 13933 | 1201 | 862 | 14272 |
| " | Fierz'scher Stipendienfond für die Sekundarschule | 12971 | 512 | 4 | 13479 |
| " | Hasler'scher Stipendienfond für die Sekundarschule | 1662 | 56 | 24 | 1694 |
| " | Dorf-Korporationsgut | 90556 | 3168 | 2495 | 91229 |
| " | Wunderlifond | 8005 | 300 | 300 | 8005 |
| " | Nägelifond | 100 | 3 | 3 | 100 |
| " | Fierz'scher Krankenasyllfond . . | 9597 | 334 | 7 | 9924 |
| " | Reisefond der Sekundarschule | 2574 | 99 | 28 | 2645 |
| " | Sammlungsfond der Sekundar- schule | 350 | 13 | — | 363 |
| Meilen-Berg . | Wunderlifond | 1973 | 75 | 42 | 2006 |
| Oetwil a. See . | Spendgut | 7917 | 486 | 440 | 7963 |
| " | Wunderli-Legat | 5252 | 318 | 74 | 5496 |
| " | Zollinger-Legat | 4656 | 217 | 32 | 4841 |
| " | Rudolf Stauber-Stiftung | 3403 | 124 | 174 | 3353 |
| Stäfa | Heitz-Huggenberg- und Bau- mann-Zürrer-Stiftung | 2103 | 80 | 102 | 2081 |
| " | Orgelfond | — | 897 | — | 897 |
| " | Legatenfond für Armen- und Waisenhausbewohner | 6777 | 332 | 235 | 6874 |
| " | Allgemein. Freischul-Prämien- fond | 24612 | 1021 | 1021 | 24612 |
| " | Fond für Berufsbildung von Waisenhauszöglingen | 16767 | 639 | 725 | 16681 |
| " | Waisenhausfond | 40525 | 1587 | 1507 | 40605 |
| " | Hausarmenfond | 25204 | 1827 | 1209 | 25822 |
| " | Kölla-Bühler-Stiftung | 5991 | 237 | 4 | 6224 |
| " | Jenny-Stiftung | 2795 | 106 | 122 | 2779 |
| " | Brändli-Stiftung | 3353 | 126 | 54 | 3425 |
| " | Hülfsond f. Feuerwehrpflichtige | 1286 | 103 | 15 | 1374 |
| " | Fond für Gründung eines Kran- kenhauses | 628 | 22 | — | 650 |
| Stäfa-Kirchbühl | Freischulfond | 12720 | 637 | 637 | 12720 |
| Uetikon | Ruegg'sches Legat | 25688 | 1012 | 1012 | 25688 |
| " | Leuthold'scher Spendfond | 4000 | 152 | 152 | 4000 |
| " | Allgemeiner Spendfond | 8000 | 320 | 320 | 8000 |

| Gemeinden | Stiftungs- und Separatgüter | Bestand | Ein- | Aus- | Bestand |
|---------------------------|---|----------------|--------|--------|--------------|
| | | Anfang 1893 | nahmen | gaben | Ende 1893 |
| | | Fr. | Fr. | Fr. | Fr. |
| Uetikon . . . | Spendfond von Sal. Reichling | 1000 | 40 | 40 | 1000 |
| " . . . | Legat Bruppacher | 500 | 20 | 20 | 500 |
| " . . . | Arbeitsschulfond | 2400 | 89 | 89 | 2400 |
| " . . . | Spendgut von Rud. Meier . . . | 1000 | 40 | 40 | 1000 |
| " . . . | Legat der Witwe Flury | 2000 | 80 | 80 | 2000 |
| Bezirk Meilen 1893 | | 956991 | 52287 | 42957 | 966321 |
| 1892 | | | 119302 | 126869 | |
| Bäretswil-Tanne | Separatfond der Arbeitsschule | 1000 | 40 | 40 | 1000 |
| " Hof-Müdsbach | Separatgut der Arbeitsschule | 1000 | 40 | 40 | 1000 |
| Bubikon . . . | Waisenfond | 52201 | 2142 | 1743 | 52600 |
| " . . . | Spendfond | 16179 | 1344 | 1205 | 16318 |
| " . . . | Hottinger'scher Gabenfond . . | 1002 | 37 | 51 | 988 |
| " . . . | Hottinger'scher Schulreisefond | 1241 | 50 | 41 | 1250 |
| " . . . | Weihnachtsfond | 3000 | 111 | 111 | 3000 |
| Dürnten . . . | Wunderli-Legat | 7594 | 820 | 607 | 7807 |
| " . . . | Spendgut | 19627 | 1068 | 572 | 20123 |
| Dürnten, Ober- | Hotz'sche Stiftung | 3776 | 224 | 204 | 3796 |
| " Unter- | Hotz'sche Stiftung | 5448 | 302 | 270 | 5480 |
| " -Tann | Hotz'sche Stiftung | 3786 | 246 | 259 | 3773 |
| Fischenthal . | Spendgut | 14187 | 1159 | 1258 | 14088 |
| " . . . | Orgelfond | 177 | 6 | — | 183 |
| " . . . | Arbeitsschulfond | 941 | 36 | — | 977 |
| " . . . | Egli-Stiftung | 2052 | 79 | 81 | 2050 |
| Gossau . . . | Freiwilliger Armenverein . . . | 5477 | 1329 | 1219 | 5587 |
| " . . . | Bosshard'scher Stiftsfond . . . | 750 | 30 | 30 | 750 |
| " . . . | Brenwald'sche Stiftung | 2000 | 75 | 75 | 2000 |
| Grünigen . . | Stiftsarmenfond | 10233 | 390 | 390 | 10233 |
| " . . . | Susannastiftung | 399 | 15 | 16 | 398 |
| " . . . | Schulreiselegat | 806 | 30 | — | 836 |
| " . . . | Kirchenheizungsfond | — | 3000 | — | 3000 |
| Hinweil . . . | Orgelfond | 1462 | 94 | 28 | 1528 |
| " . . . | Meili'sches Legat für die Se- kundarschule | 1623 | 56 | — | 1679 |
| Rüti | Orgelfond | 12931 | 479 | 458 | 12952 |
| " | Stipendienfond | 1065 | 39 | 1 | 1103 |
| " | Spendgut | 9542 | 1598 | 1587 | 9553 |
| " | Jugendfestfond | 2135 | 75 | 3 | 2207 |
| Seegräben . . | Dorf- und Brunnengut | 5535 | 400 | 304 | 5631 |
| " . . . | Spendgut | 2300 | 1300 | 214 | 3386 |
| Wald | Hausarmenfond | 41816 | 2560 | 2154 | 42222 |
| " | Militär-Unterstützungsfond . . | 1456 | 62 | — | 1518 |
| " | Orgelbaufond | 1051 | 72 | — | 1123 |
| " | Unterstützungsfond f. im Dienst verungl. Feuerwehrmänner . . | 43 | 104 | — | 147 |
| Wald-Hischweil | Krankenfond | 445 | 15 | — | 460 |

| Gemeinden | Stiftungs- und Separatgüter | Bestand | Ein- | Aus- | Bestand |
|----------------------------|--|----------------|--------------|--------------|---------------|
| | | Anfang 1893 | nahmen | gaben | Ende 1893 |
| | | Fr. | Fr. | Fr. | Fr. |
| Wald-Laupen . | Prämienfond f. fleissige Schüler | 1000 | 40 | 40 | 1000 |
| Wetzikon . | Militär-Unterstützungsfond . | 1167 | 41 | — | 1208 |
| „ Unter- | Separatfond | 4875 | 207 | 102 | 4980 |
| „ -Kempton | Armengut der Zivilgemeinde (Spendgut) | 10429 | 604 | 262 | 10771 |
| „ -Seegräben . | Stipendienfond der Sekundar- schule | 3786 | 1100 | 97 | 4789 |
| Bezirk Hinweil 1893 | | 255537 | 21419 | 13462 | 263494 |
| 1892 | | | 16146 | 13144 | |
| Dübendorf-Gfenn-Hermik. | Separatfond d. Schulgemeinde | 25680 | 1012 | 1012 | 25680 |
| Egg | Separatfond des Sekundar- schulkreises | 353 | 14 | 14 | 353 |
| „ | Separatarmenfond | 10880 | 373 | 459 | 10744 |
| „ | Separatfond der Schule | 2369 | 123 | 131 | 2361 |
| Egg-Esslingen . | Freischulfond | 5000 | 231 | 231 | 5000 |
| „ „ | Arbeitsschulfond | 500 | 19 | 19 | 500 |
| Egg, Hinter- | Boller'sches Legat für arme Schüler | 400 | 16 | 16 | 400 |
| „ „ | Bildungsfond für Handwerker- und Gewerbeschulen | 1083 | 37 | 27 | 1093 |
| Fällanden | Spendgut | 951 | 89 | 11 | 1029 |
| Greifensee | Spendgut | 1161 | 169 | 17 | 1313 |
| Maur | Fenner-Korrodi-Legat | 22319 | 833 | 297 | 22855 |
| „ | Spendgut | 3024 | 106 | 67 | 3063 |
| „ | Fenner-Korrodi-Familienstift | 9870 | 384 | 117 | 10137 |
| Mönchaltorf | Zanggerfond | 2105 | 117 | 152 | 2070 |
| „ | Kranken- und Altersasylfond | 21646 | 880 | 3 | 22523 |
| „ | Harmoniumfond | 1411 | 49 | — | 1460 |
| „ | Fond zur Anschaffung von Be- gräbnisutensilien | — | 36 | — | 36 |
| Uster | Hilfsfond | 24514 | 2505 | 1881 | 25138 |
| „ | Zuchtochsenfond | 4628 | 1477 | 1417 | 4688 |
| „ | Berchtold-Bollier-Stiftung | 20433 | 715 | 928 | 20220 |
| „ | Waisenhausfond | 1743 | 571 | — | 2314 |
| „ | Turmfond | 9686 | 360 | 10046 | — |
| Uster-Greifensee | Separatfond d. Sekundarschul- kreises | 5330 | 201 | 200 | 5331 |
| „ „ | Armbrustfond | 233 | 10 | 33 | 210 |
| Volketsweil | Spendgut | 8174 | 287 | 325 | 8136 |
| Wangen | Spendgut | 495 | 209 | 200 | 504 |
| „ -Brüttsellen | Separatschulfond der Zivilge- meinde | 11473 | 37 | 135 | 11375 |
| Bezirk Uster 1893 | | 195411 | 10860 | 17738 | 188533 |
| 1892 | | | 15022 | 7242 | |

| Gemeinden | Stiftungs- und Separatgüter | Bestand | Ein- | Aus- | Bestand |
|------------------------------|--|----------------|--------------|-------------|---------------|
| | | Anfang 1893 | nahmen | gaben | Ende 1893 |
| | | Fr. | Fr. | Fr. | Fr. |
| Bauma . . . | Spendgut | 27351 | 2479 | 1409 | 28421 |
| Bauma-Wellnau | Separatschulgut | 1421 | 54 | 57 | 1418 |
| Fehraltorf . . . | Näherschulfond | 2970 | 105 | 105 | 2970 |
| " . . . | Spendgut | 10852 | 566 | 514 | 10904 |
| " . . . | Kirchenbau- und Heizungsfond | 5203 | 292 | 901 | 4594 |
| " . . . | Orgelfond | 1017 | 37 | — | 1054 |
| Hittnau . . . | Spendgut | 8432 | 2727 | 448 | 10711 |
| Lindau . . . | Spendgut | 2384 | 519 | 316 | 2587 |
| Pfäffikon . . . | Spendgut | 12544 | 2560 | 2404 | 12700 |
| " . . . | Hanhardfond für Schulreisen . | 2398 | 92 | 21 | 2469 |
| " . . . | Orgelfond | 5650 | 301 | — | 5951 |
| " . . . | Krankenasylfond | 40209 | 4188 | 400 | 43997 |
| " -Frotenmatt | Separatgut | 3125 | 113 | 128 | 3110 |
| " -Hittnau | Stipendienfond der Sekundar- schule | 6746 | 242 | 100 | 6888 |
| Russikon-Weilhof | Separatschulgut der Zivilge- meinde | 1625 | 58 | 37 | 1646 |
| Sternenberg . . | Spendgut | 11795 | 466 | 356 | 11905 |
| " . . . | Fond der Fortbildungsschule . | 1601 | 105 | 67 | 1639 |
| " . . . | Viehleihkasse | 5771 | 211 | 96 | 5886 |
| Wildberg-Schalchen . | Spendgut | 8353 | 324 | 204 | 8473 |
| Bezirk Pfäffikon 1893 | | 159447 | 15439 | 7563 | 167323 |
| 1892 | | | 49291 | 6613 | |
| Bertschikon . . | Truninger'sches Legat | 129 | 5 | — | 134 |
| Brütten . . . | Ziegen-Assekuranzgut | 354 | 24 | — | 378 |
| " . . . | Pestalozzistiftung | 2263 | 62 | — | 2325 |
| " . . . | Spendgut | 1315 | 46 | — | 1361 |
| " . . . | Steffen'scher Waisenfond | 299 | 10 | — | 309 |
| Dägerlen . . . | Etzensperger'sches Legat | 500 | 20 | 20 | 500 |
| Dättlikon . . . | Pestalozzifond | 3658 | 136 | 102 | 3692 |
| Dynhard-Eschlikon | Wiesendanger'sches Legat | 1076 | 40 | 39 | 1077 |
| Dynhard-Eschlik.-Welsikon | Zolliker-Legat (Separatschulgut) | 1114 | 40 | 117 | 1037 |
| Elgg | Hegnauer-Hauser'sches Legat . . . | 22273 | 858 | 756 | 22375 |
| " | Spitalgut der Zivilgemeinde . . . | 53902 | 2096 | 1582 | 54416 |
| " | Otto Werdmüller'sches Legat der Zivilgemeinde | 6980 | 287 | 273 | 6994 |
| Elsau | Unterstützungsfond | 1222 | 48 | 45 | 1225 |
| " | Spendgut | 1950 | 363 | 136 | 2177 |
| Hagenbuch . . . | Steinemann'sches Legat der Schulgemeinde | 1261 | 52 | 40 | 1273 |
| " | Ernst-Kesselring'sches Legat . . . | 280 | 25 | 10 | 295 |
| Hagenbuch-Hagenstall | Separatschulfond | 358 | 22 | 30 | 350 |
| " -Schneit | Schützengut | 866 | 31 | 25 | 872 |

| Gemeinden | Stiftungs- und Separatgüter | Bestand | Ein- | Aus- | Bestand |
|--------------------|--|----------------|--------|-------|--------------|
| | | Anfang 1893 | nahmen | gaben | Ende 1893 |
| | | Fr. | Fr. | Fr. | Fr. |
| Hettlingen . . . | Schwarz'sches Legat | 1800 | 60 | 760 | 1100 |
| " | Schulreisefond | 532 | 48 | — | 580 |
| Neftenbach . . . | Zuchtchsenfond | 13467 | 940 | 1085 | 13322 |
| Oberwinterthur | Güttinger'scher Armenfond der Zivilgemeinde | 6062 | 241 | 240 | 6063 |
| " | Stipendienfond der Sekundar- und Fortbildungsschule | 2000 | 75 | 75 | 2000 |
| " | Ziegenfond | 2009 | 166 | 155 | 2020 |
| " | Zuchtchsenfond | 20019 | 1652 | 1637 | 20034 |
| Rickenbach . . . | Separatfond der Schulgemeinde | 450 | 16 | 30 | 436 |
| Seuzach | Ackeret'scher Stipendienfond | 21345 | 794 | 673 | 21466 |
| Töss | Waisenfond d. Bürgergemeinde | 2431 | 94 | 293 | 2232 |
| Turbenthal . . . | Schützengut | 859 | 34 | 2 | 891 |
| " | Glockenfond | 1109 | 38 | — | 1147 |
| " | Orgelfond | 2316 | 85 | — | 2401 |
| " | Kirchenbeheizungsfond | 153 | 54 | — | 207 |
| " -Sitzberg . . . | Rebsamen'sche Stiftung | 9126 | 361 | 370 | 9117 |
| Veltheim | Ernst'sche Stiftung | 2760 | 97 | 97 | 2760 |
| " | Grübler'sche Stiftung | 500 | 18 | 18 | 500 |
| Winterthur . . . | Stipendienfond der Bürgerge- meinde | 95840 | 10762 | 4079 | 102523 |
| " | Stiftungsfond für die höheren Schulanstalten | 107808 | 4365 | 4365 | 107808 |
| " | Stiftungsfond für Mädchenaus- bildung | 24695 | 4405 | 1103 | 27997 |
| " | Stadtbibliothekfond d. Bürger- gemeinde | 37257 | 17985 | 7941 | 47301 |
| " | Ed. Steiner'sche Stiftung für Kunstzwecke | 25000 | 1007 | 1007 | 25000 |
| " | Unterstützungsfond der Feuer- wehr | 4100 | 162 | 92 | 4170 |
| " | Schützenfond) der Bürger- Kadettenfond) gemeinde | 13400 | 501 | 501 | 13400 |
| " | Heinrich-, Schellen- und Reb- stock-Legat | 4144 | 259 | 201 | 4202 |
| " | Dr. Weinmann'scher Fond für sanitarisch-hygiein. Zwecke | 5850 | 234 | 234 | 5850 |
| " | Dr. Jonas Furrer-Fond | 30700 | — | — | 30700 |
| " | Fond f. Ferienversorgung armer kränklicher Kinder | 8102 | 317 | 3304 | 5115 |
| " | Städtischer Krankenfond | 19846 | 4208 | 696 | 23358 |
| " | Betriebsfond des Gewerbe- museums | 80494 | 8626 | 3129 | 85991 |
| " | Spezialfond „August Volkart“ f. Verpflegung armer kranker Kinder | 5507 | 220 | 220 | 5507 |
| " | Bürgerasylfond | 55425 | 2635 | 1204 | 56856 |
| " | | 1802 | 70 | — | 1872 |

| Gemeinden | Stiftungs- und Separatgüter | Bestand | Ein- | Aus- | Bestand |
|------------------------|--|----------------|--------|-------|--------------|
| | | Anfang 1893 | nahmen | gaben | Ende 1893 |
| | | Fr. | Fr. | Fr. | Fr. |
| Winterthur | Stipendienfond d. Berufsschule für Metallarbeiter | 952 | 38 | 38 | 952 |
| " | Fond f. malerische Ausschmückung des Stadthauses | — | 5000 | — | 5000 |
| Bezirk Winterthur 1893 | | 707660 | 69732 | 36724 | 740668 |
| 1892 | | | 46237 | 36072 | |
| Andelfingen | Spendfond | 2695 | 1444 | 1239 | 2900 |
| " | Gross-Kleinkinderschulfond | 5779 | 630 | 627 | 5782 |
| " | Kleinkinderschulfond | 1767 | 267 | 266 | 1768 |
| " | Separatschulfond der Schulgemeinde | 3245 | 133 | 4 | 3374 |
| " | Separatarmenfond der Zivilgemeinde | 769 | 27 | — | 796 |
| " | Separat arbeitsschulfond | 660 | 24 | — | 684 |
| " | Separat-Kleinkinderschulgut | 143 | 5 | 10 | 138 |
| " | Separatschulreisefond | 1000 | 44 | — | 1044 |
| " | Separatarmengut | 2480 | 110 | 104 | 2486 |
| " | -Oberlingen Separatfond des Armengutes | 2943 | 107 | — | 3050 |
| Benken | Separatfond (Reisefond) der Primarschule | 768 | 26 | 50 | 744 |
| " | Separatfond d. Sekundarschule | 1666 | 584 | 200 | 2050 |
| " | Krankenfond | 607 | 300 | 234 | 673 |
| Buch | Stolz'scher Fond der Arme-gemeinde | — | 5041 | 41 | 5000 |
| Dachsen | Separatfond d. Sekundarschule (R. Vogel) | 3330 | 2125 | 77 | 5378 |
| Feuerthalen | Separatarmengut der Zivil-gemeinde | 9977 | 378 | 219 | 10136 |
| " | Wegenstein-Bleuler'sche Stiftg. | 2047 | 74 | 12 | 2109 |
| " | Friedhofverschönerungsfond | 550 | 19 | 19 | 550 |
| " | Separatarmengut für Nieder-gelassene der Kirchgemeinde | 1162 | 226 | 313 | 1075 |
| Flurlingen | Separatarmenfond | 1749 | 67 | 75 | 1741 |
| Henggart | Ulrich Frauenfelder-Stiftung | 6880 | 255 | — | 7135 |
| Marthalen | Zuchtochsenfond | 30100 | 1700 | 1074 | 30726 |
| Ossingen | Separatfond der Schulgemeinde | 23254 | 959 | 914 | 23299 |
| " | Stipendienfond | 2473 | 90 | 2 | 2561 |
| " | Orgelfond | 1664 | 280 | 2 | 1942 |
| Rheinau | Separatfond | 30000 | 1255 | 1243 | 30012 |
| " | Jahrtagsfond | 13652 | 493 | 484 | 13661 |
| Stammheim | Orgelbaufond | 3959 | 668 | 80 | 4547 |
| " | Reisefond der Sekundarschule | 2242 | 589 | — | 2831 |
| " | Ober-Marktbretterfond | 2677 | 1088 | 885 | 2880 |
| " | " Kleinkinderschulfond | 209 | 1488 | 550 | 1147 |

| Gemeinden | Stiftungs- und Separatgüter | Bestand | Ein- | Aus- | Bestand |
|--------------------------------|--|----------------|--------------|-------------|---------------|
| | | Anfang 1893 | nahmen | gaben | Ende 1893 |
| | | Fr. | Fr. | Fr. | Fr. |
| Trüllikon . . . | Zuchtochsenfond | 8611 | 923 | 960 | 8574 |
| „ . . . | Harmoniumfond | 940 | 267 | — | 1207 |
| Trüllikon-Rudolfingen | Arbeitsschulfond | 500 | 17 | 17 | 500 |
| „ -Wildensbuch | Zuchtochsenfond | 4082 | 144 | 5 | 4221 |
| Bezirk Andelfingen 1893 | | 174580 | 21847 | 9706 | 186721 |
| 1892 | | | 11660 | 10214 | |
| Bezirk Bülach | Bezirksschulfond | 6000 | 232 | 232 | 6000 |
| Bachenbülach . . . | Separatararmfond | 4261 | 152 | 224 | 4189 |
| „ . . . | Krankenfond | 704 | 28 | 24 | 708 |
| Bülach | Zuchtochsenfond | 19893 | 3048 | 2906 | 20035 |
| „ | Separatschulgut | 3345 | 178 | 100 | 3423 |
| „ | Josephenfond | 1765 | 57 | 84 | 1738 |
| „ | Georgenfond | 2090 | 63 | 80 | 2073 |
| „ | Johannesfond | 1033 | 40 | 32 | 1041 |
| „ | Jakobenfond | 509 | 20 | 24 | 505 |
| „ | Annafond | 304 | 20 | 24 | 300 |
| „ | Separatararmfond | 6617 | 233 | 618 | 6232 |
| „ | Krankenfond | 1562 | 61 | — | 1623 |
| „ | Unterstützungsfond | 2129 | 75 | — | 2204 |
| Dietlikon | Stadelmann'sches Legat | 580 | 23 | 25 | 578 |
| Eglisau | Schmid'scher Stipendienfond | 10400 | 404 | 404 | 10400 |
| „ | Zuchtochsenfond | 16260 | 2163 | 2193 | 16230 |
| „ | Sabinafond | 600 | 24 | 24 | 600 |
| Embrach, Ober- | Separatararmfond | 800 | 30 | 26 | 804 |
| „ Unter- | Separatararmfond | 2384 | 3336 | 23 | 5697 |
| „ | Zuchtochsenfond | 27513 | 1725 | 1727 | 27511 |
| Freienstein | Barbara-Stiftung) der Schul- | 1000 | 40 | 40 | 1000 |
| „ -Teufen | Barbara-Stiftung) gemeinde | 1006 | 38 | 38 | 1006 |
| Glattfelden | Spendgut | 193 | 139 | 104 | 228 |
| „ | Luisenfond | 1000 | 38 | 38 | 1000 |
| Hochfelden | Schützengut | 269 | 10 | 10 | 269 |
| „ | Krankenfond | 682 | 27 | 27 | 682 |
| „ | Stiftsgut | 415 | 16 | 16 | 415 |
| „ | Katharinenfond | 3000 | 108 | 108 | 3000 |
| „ | Zuchtochsenfond | 8752 | 537 | 689 | 8600 |
| Höri | Krankenfond | 679 | 26 | 30 | 675 |
| „ | Legatenfond für Hausarme | 633 | 25 | 25 | 633 |
| Hüntwangen | Zuchtochsenfond | 8176 | 740 | 114 | 8802 |
| Kloten | Spendgut | 17272 | 814 | 1547 | 16539 |
| „ | Separatschulgut der Zivilge- meinde | 57215 | 2256 | 2341 | 57130 |
| „ | Zuchtochsenfond | 10652 | 5814 | 3141 | 13325 |
| Lufingen | Fond für einen Krankenwagen | 299 | 10 | — | 309 |

| Gemeinden | Stiftungs- und Separatgüter | Bestand | Ein- | Aus- | Bestand |
|------------------------------|--|----------------|--------|-------|--------------|
| | | Anfang 1893 | nahmen | gaben | Ende 1893 |
| | | Fr. | Fr. | Fr. | Fr. |
| Opfikon-Oberhausen | Spendgut | 2836 | 104 | 93 | 2847 |
| Rafz | Zuchtterfond | 16235 | 2131 | 2062 | 16304 |
| " | Krankenfond | 909 | 36 | 44 | 901 |
| Rorbas | Zuchtochsenfond | 8032 | 623 | 587 | 8068 |
| " | Barbara-Stiftung | 2500 | 91 | 91 | 2500 |
| Wallisellen | Separatkirchengut | 2083 | 183 | 4 | 2262 |
| " | Spendgut | 2682 | 228 | 103 | 2807 |
| Winkel | Ziegelhüttengut der Zivilge- meinde | 3495 | 8102 | 7863 | 3734 |
| " | Krankenfond d. Armengemeinde | 878 | 31 | 31 | 878 |
| Wyl | Spendgut | 645 | 22 | 4 | 663 |
| Bezirk Bülach 1893 | | 260287 | 34101 | 27920 | 266468 |
| 1892 | | | 32313 | 31586 | |
| Buchs | Irmingerfond | 3950 | 214 | — | 4164 |
| Dänikon | Meier'scher Stiftungsfond | 1209 | 45 | 35 | 1219 |
| Niederglatt | Stiftungsfond für die Schul- jugend | 1049 | 37 | 72 | 1014 |
| Niederweningen | Weidmann'scher Fond | 8594 | 325 | 429 | 8490 |
| Regensdorf | Schützengut | 400 | 16 | 16 | 400 |
| " | Schullegat | 509 | 17 | — | 526 |
| " | Steffenfond } für d. Sekundar- Schule | 729 | 28 | — | 757 |
| Schöfflisdorf | Strehlerfond } schule | 1144 | 43 | 40 | 1147 |
| Bezirk Dielsdorf 1893 | | 17584 | 725 | 592 | 17717 |
| 1892 | | | 778 | 274 | |

2. Legate und Geschenke der Stiftungs- und Separatgüter 1893.

| Gemeinden | Stiftungs- und Separatgüter | Betrag Fr. |
|--|--|---------------|
| A. Allgemeine Fonds der früheren Gemeinden der Stadt Zürich. | | |
| Zürich | Fäsy-Hurterfond | 500 |
| „ | Pensionsfond des Polizeikorps | 30 |
| „ | Baufond für eine Gewerbeschule | 20 |
| „ | Stipendienfond des Gewerbemuseums | 1500 |
| | | 2050 |
| B. Bürgerliche Fonds der früheren Gemeinden der Stadt Zürich. | | |
| Zürich - | Stadtbibliothekfond | 4691 |
| „ | Meyer'sche Stiftung für Hausarme | 1600 |
| „ | Ostereierfond für die Waisenhauszöglinge | 200 |
| „ | Waisenhausfond | 11598 |
| „ | Pfrundhausfond | 8898 |
| „ | Predigerwitwen- und Waisenfond | 200 |
| „ | Bruggerfond | 1000 |
| „ | Bürgerasyl-Hausfond | 500 |
| „ | Bürgerasyl-Legatenfond | 6500 |
| „ | Wildgartenstiftung | 200 |
| Wiedikon | Waisenfond | 300 |
| | | 35687 |
| C. Allgemeine Fonds der neuen Stadtgemeinde Zürich. | | |
| Zürich | Otto Bleuler-Fond | 65000 |
| „ | Friedrich Zeller-Fond | 17934 |
| | | 82934 |
| D. Bürgerliche Fonds der neuen Stadtgemeinde Zürich. | | |
| | Keine. | |
| E. Fonds der Kirchgemeinden. | | |
| Zürich | Orgelfond Fraumünster | 250 |
| Unterstrass | Spendgut | 400 |
| Wipkingen | Spendkasse | 20 |
| Wollishofen | Christbaumfond | 200 |
| | | 870 |
| | Stadt Zürich Gesamttotal | 121541 |

| Gemeinden | Stiftungs- und Separatgüter | Betrag Fr. |
|--------------------------|---|---------------|
| Altstetten | Spendkasse | 210 |
| Dietikon, katholisch | Anniversarien- und Bruderschaftsfond | 100 |
| Höngg | Spendgut | 1050 |
| Seebach | Spendgut | 50 |
| „ | Fond für gemeinnützige Zwecke | 5 |
| Zollikon | Spendgut | 200 |
| | Bezirk Zürich 1893 | 123156 |
| | 1892 | 56141 |
| Kappel | Fond für Nahrungszulagen an Kranke und Gebrechliche (Bezirksarmenanstalt) | 1100 |
| | Bezirk Affoltern 1893 | 1100 |
| | 1892 | 3857 |
| Hirzel | Spendgut | 50 |
| Horgen | Spendfond | 500 |
| „ | Krankenasyllfond | 33500 |
| „ | Waisenhausbaufond | 6500 |
| Oberrieden | Schulspendfond | 1000 |
| „ | Krankenfond | 550 |
| Richtersweil | Krankenasyll | 3988 |
| „ | Kleinkinderschulfond | 700 |
| Richtersweil-Hütten | Fond für Schulreisen | 33 |
| Rüschlikon | Reisefond der Schulgemeinde | 47 |
| Schönenberg | Turm- und Glockenfond | 72 |
| „ | Spendfond (Baumann- und Hürlimannfond) | 50 |
| Thalweil | Krankenasyll | 6400 |
| „ | Spendgut | 1050 |
| Wädensweil | Krankenasyll | 6200 |
| „ | Spendkasse | 431 |
| | Bezirk Horgen 1893 | 61021 |
| | 1892 | 28900 |
| Erlenbach | Freiwilliger Hausarmenfond | 175 |
| Hombrechtikon | Spendgut | 200 |
| Küsnacht | Spendfond | 500 |
| Männedorf | Krankenkasse der Armenanstalt | 258 |
| „ | Kinderkasse der Armenanstalt | 160 |
| „ | Waisenfond | 300 |
| „ | Krankenasyll | 2029 |
| „ | Altersasyllfond | 1100 |
| Meilen | Spendgut | 200 |
| Oetweil a. See | Spendgut | 182 |
| Stäfa | Orgelfond | 897 |
| „ | Hülfslfond für Feuerwehrpflichtige | 62 |
| | Bezirk Meilen 1893 | 6063 |
| | 1892 | 15726 |

| Gemeinden | Stiftungs- und Separatgüter | Betrag Fr. |
|----------------------------|---|---------------|
| Dürnten | Spendgut | 276 |
| „ Ober- | Hotz'sche Stiftung | 100 |
| „ Unter- | „ „ | 100 |
| „ -Tann | „ „ | 100 |
| Fiscenthal | Spendgut | 100 |
| Gossau | Freiwilliger Armenverein | 100 |
| Grünigen | Kirchenheizungsfond | 3000 |
| Seegräben | Spendgut | 1100 |
| Wald | Hausarmenfond | 300 |
| „ | Orgelbaufond | 35 |
| Wetzikon-Kempten | Armengut der Zivilgemeinde | 180 |
| „ -Seegräben | Stipendienfond der Sekundarschule | 1000 |
| | Bezirk Hinweil 1893 | 6391 |
| | 1892 | 2674 |
| Fällanden | Spendgut | 57 |
| Mönchaltorf | Fond zur Anschaffung von Begräbnisutensilien | 35 |
| Uster | Hilfsfond | 300 |
| „ | Waisenhausfond | 500 |
| | Bezirk Uster 1893 | 892 |
| | 1892 | 5197 |
| Hittnau | Spendgut | 1770 |
| Lindau | Spendgut | 200 |
| Pfäffikon | Spendgut | 600 |
| „ | Orgelfond | 100 |
| „ | Krankenasylyfond | 2700 |
| | Bezirk Pfäffikon 1893 | 5370 |
| | 1892 | 40240 |
| Hagenbuch | Ernst-Kesselring'sches Legat | 15 |
| Winterthur | Stipendienfond der Bürgergemeinde | 7000 |
| „ | Stiftungsfond für Mädchenausbildung | 3400 |
| „ | Stadtbibliothekfond der Bürgergemeinde | 10000 |
| „ | Fond für Ferienversorgung armer kränklicher Kinder | 3400 |
| „ | Städtischer Krankenfond | 2600 |
| „ | Spezialfond „August Volkart“ für Verpflegung armer kranker Kinder | 180 |
| „ | Fond für malerische Ausschmückung des Stadthauses | 5000 |
| | Bezirk Winterthur 1893 | 31595 |
| | 1892 | 9145 |

| Gemeinden | Stiftungs- und Separatgüter | Betrag |
|----------------------------|---|--------|
| | | Fr. |
| Andelfingen | Spendfond | 1055 |
| „ Gross- | Kleinkinderschulfond | 295 |
| Benken | Separatfond der Sekundarschule | 500 |
| „ | Krankenfond | 76 |
| Buch | Stolz'scher Fond der Armengemeinde | 5000 |
| Dachsen | Separatfond der Sekundarschule (R. Vogel) | 2000 |
| Stammheim | Orgelbaufond | 60 |
| „ | Reisefond der Sekundarschule | 500 |
| Stammheim, Ober- | Kleinkinderschulfond | 1245 |
| | Bezirk Andelfingen 1893 | 10731 |
| | 1892 | 1300 |
| Embrach, Unter- | Separatarmenfond | 3200 |
| Kloten | Spendgut | 200 |
| | Bezirk Bülach 1893 | 3400 |
| | 1892 | — |

Rekapitulation.

Bezirke.

| | |
|-----------------------|------------|
| Zürich | Fr. 123156 |
| Affoltern | „ 1100 |
| Horgen | „ 61021 |
| Meilen | „ 6063 |
| Hinweil | „ 6391 |
| Üster | „ 892 |
| Pfäffikon | „ 5370 |
| Winterthur | „ 31595 |
| Andelfingen | „ 10731 |
| Bülach | „ 3400 |
| Dielsdorf | „ — |
| Kanton 1893 | Fr. 249719 |
| 1892 | „ 163180 |

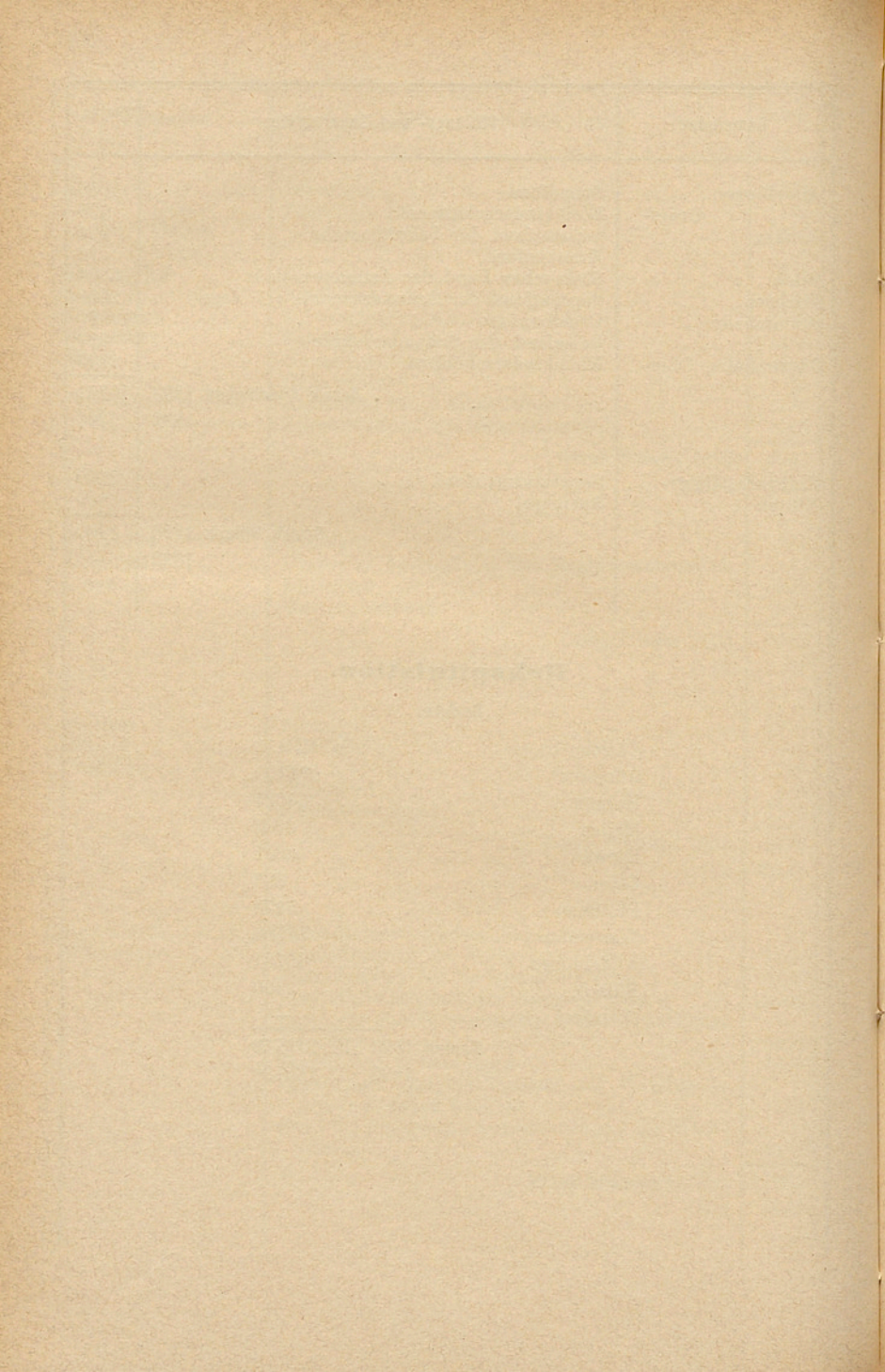

B. Bezirksweise Übersichten.

(I. Politische Gemeinden; II. Zivilgemeinden; III. Kirchengemeinden; IV. Armen-
gemeinden; V. Primarschulgemeinden; VI. Sekundarschulgemeinden;
VII. Stiftungs- und Separatgüter.)



B. Bezirksweise

I. Finanzen der

1. Einnahmen und Ausgaben

| Bezirke | Zahl der Güter | Steuerfaktoren, wofern solche für er- höhte Steuern benutzt wurden | | | Korrent-Einnahmen | | | |
|-----------------|----------------------|---|-------------------------|-------------|-------------------|--|---------------------------------|--------------------------------------|
| | | Steuer- kapital Tausende | Steuer- pflichtige | | Total | Steuern (inkl. Nachzahl- ungen) | Zinse von Kapi- talien | Ertrag der Liegen- schaften |
| | | | Haus- halt- ungen | Män- ner | | | | |
| | | Fr. | Fr. | Fr. | Fr. | Fr. | Fr. | Fr. |
| Zürich . . . | 22 | 583493 | *3504 | 39207 | 8362809 | 4492553 | 713660 | 265279 |
| Affoltern . . | 14 | 18664 | 2661 | 3334 | 86549 | 51363 | 2807 | 8151 |
| Horgen . . . | 12 | 80298 | 7001 | 8434 | 347600 | 245064 | 10299 | 23189 |
| Meilen . . . | 10 | 50286 | 4255 | 5071 | 299300 | 191440 | 12379 | 12837 |
| Hinweil . . . | 15 | 38145 | 6909 | 8374 | 271950 | 210539 | 4926 | 416 |
| Uster | 10 | 26694 | 3767 | 4685 | 129840 | 101465 | 926 | 4123 |
| Pfäffikon . . | 14 | 24011 | 3685 | 4455 | 160518 | 134405 | 4017 | 1883 |
| Winterthur . | 27 | 121791 | *5936 | 12217 | 1855796 | 865879 | 214566 | 366755 |
| Andelfingen . | 28 | 12845 | 1585 | 2025 | 261480 | 23134 | 8979 | 170042 |
| Bülach . . . | 25 | 16630 | 2230 | 2758 | 311869 | 49171 | 13853 | 179008 |
| Dielsdorf . . | 25 | 12296 | 1547 | 2098 | 224824 | 33479 | 6778 | 160810 |
| Kanton 1893 | 202 | 985153 | 43080 | 92658 | 12312535 | 6398492 | 993190 | 1192493 |
| 1892 | 213 | 964265 | 64527 | 87341 | 9996182 | 5463039 | 647986 | 1605415 |
| Zu- und Abnahme | -11 | +20888 | -21447 | +5317 | +2316353 | +935453 | +345204 | -412922 |

2. Aktiven, Passiven und Stammgut

| Bezirke | Aktiven | | | | | Pas- siven | Über- schuss der Aktiven, Passiven (-) |
|-----------------|-------------------------------|--------------------------------------|---------------------|--|---------------------------|---------------|---|
| | Realisierbare | | | Nicht realisier- bare Aktiven | Total aller Aktiven | | |
| | Total (realisier- bare) | Zins- tragende Kapi- talien | Liegen- schaften | | | | |
| | Fr. | Fr. | Fr. | Fr. | Fr. | | |
| Zürich * | 32257198 | 20095520 | 9855704 | 20958356 | 53215554 | 57364959 | -4149405 |
| Affoltern . . | 153347 | 69030 | 71915 | 171212 | 324559 | 42422 | 232137 |
| Horgen . . . | 969497 | 297685 | 518327 | 633207 | 1602704 | 523901 | 1078803 |
| Meilen . . . | 323526 | 283491 | 14700 | 445300 | 768826 | 232908 | 535918 |
| Hinweil . . . | 183274 | 126792 | 15480 | 267526 | 450800 | 476885 | -26085 |
| Uster | 110576 | 33808 | 64995 | 113334 | 223910 | 233802 | -9892 |
| Pfäffikon . . | 158460 | 94305 | 42300 | 48018 | 206478 | 488864 | -232386 |
| Winterthur | 13483437 | 5304839 | 7634464 | 2986161 | 16469598 | 16895693 | -426095 |
| Andelfingen | 2033383 | 223080 | 1695716 | 341675 | 2375058 | 428402 | 1946656 |
| Bülach . . . | 2778819 | 377862 | 2233355 | 308321 | 3087140 | 643458 | 2443682 |
| Dielsdorf . . | 2535352 | 240340 | 2128646 | 151093 | 2686445 | 1165484 | 1520961 |
| Kanton 1893* | 54986869 | 27146752 | 24275602 | 26424203 | 81411072 | 78496778 | 2914294 |
| Bei Gütern | — | — | — | — | — | — | 165 ; 36 |
| 1892 | 53373967 | 19173920 | 23395286 | 15428794 | 68802761 | 64118975 | 4683786 |
| Bei Gütern | — | — | — | — | — | — | 164 ; 49 |
| Zu- und Abnahme | +1612902 | +1972832 | +880316 | +10995409 | +12608311 | +14377803 | -1769492 |

* Vgl. Bemerkungen Seite 2, 10 und 16.

Übersichten.

politischen Gemeinden.

der politischen Gemeinden 1893.

| Korrent-Ausgaben | | | | | | Überschuss der | |
|------------------|--|--------------------------|------------------------------------|----------|--|-------------------|---------------|
| Total | Besoldungen, allgemeine Verwaltung | Zinse von Passiven | Erstellung und Unterhalt von | | Polizei-, Bestattungs- und Löschwesen | Ein- nahmen | Aus- gaben |
| | | | Gebäuden u. Liegen- schaften | Strassen | | | |
| Fr. | Fr. | Fr. | Fr. | Fr. | Fr. | Fr. | Fr. |
| 7949643 | 997996 | 1663553 | 1405249 | 1474433 | 538856 | 1202429 | 789263 |
| 74954 | 11785 | 1740 | 6511 | 22963 | 14474 | 14175 | 2580 |
| 309429 | 38884 | 20918 | 18214 | 116955 | 72944 | 59616 | 21445 |
| 291857 | 35755 | 9969 | 45923 | 105315 | 46171 | 43104 | 35661 |
| 228423 | 38693 | 20115 | 11332 | 67129 | 50183 | 56677 | 13150 |
| 111002 | 23703 | 8215 | 1424 | 35006 | 22356 | 24578 | 5740 |
| 133281 | 16684 | 21907 | 372 | 49305 | 16913 | 42401 | 15164 |
| 1594371 | 288982 | 632909 | 76132 | 166930 | 162665 | 285779 | 24354 |
| 256446 | 30550 | 16963 | 51271 | 87583 | 25644 | 49424 | 44390 |
| 301027 | 38636 | 23861 | 46240 | 43439 | 33581 | 32577 | 21735 |
| 187959 | 25135 | 47870 | 15019 | 33791 | 15790 | 48030 | 11165 |
| 11438392 | 1546803 | 2468020 | 1677687 | 2202849 | 999577 | 1858790 | 984647 |
| 10329010 | 1345121 | 2332347 | 796211 | 2797828 | 836201 | 428093 | 760921 |
| +1109332 | +201682 | +135673 | +881476 | -594979 | +163376 | +1423029 | +223726 |

der politischen Gemeinden 1893.

| Stammgut | | | Deckung des Stammgutes | | Passiven, im Berichtsjahre | | | |
|----------------|--|----------------------------------|--|-----------|----------------------------|-----------|----------------------|------------------------|
| Ein- nahmen | Ausgaben resp. Abschreib- ungen | Bestand Ende des Jahres | (§ 7, Schlusssatz und § 8 der Verordnung) | | neu ge- macht | getilgt | Ver- mehr- ung | Ver- minder- ung |
| | | | Über- schuss | Defizit | | | | |
| Fr. | Fr. | Fr. | Fr. | Fr. | Fr. | Fr. | Fr. | Fr. |
| 338960 | 365 | 5543468 | 5945 | 30657174 | 15732930 | 16954012 | 300564 | 1521646 |
| 2049 | — | 134655 | 5000 | 29543 | 700 | 5176 | 700 | 5176 |
| 911 | — | 367108 | 161031 | 82543 | 82313 | 55438 | 74778 | 47903 |
| 116 | — | 278537 | 21663 | 209582 | 32069 | 58450 | 5300 | 31681 |
| 20 | — | 96871 | 18322 | 62097 | 32304 | 72740 | 290 | 40726 |
| 720 | 250 | 66368 | 1569 | 190621 | 56707 | 32448 | 33548 | 9289 |
| 20 | 7 | 48367 | 6853 | 17979 | 14940 | 73589 | 4000 | 62649 |
| 3951 | 5260 | 4713924 | 23374 | 8145099 | 741845 | 123471 | 655373 | 36999 |
| 2471 | — | 1755014 | 108496 | 263592 | 48778 | 43583 | 35935 | 30740 |
| 395 | 4100 | 2191892 | 134524 | 62839 | 69251 | 51795 | 46153 | 28697 |
| 866 | 200 | 1455506 | 117469 | 190959 | 36907 | 43237 | 22086 | 28416 |
| 350479 | 10182 | 16651710 | 604246 | 39912028 | 16848744 | 17513939 | 1178727 | 1843922 |
| — | — | — | 68 | 108 | 94 | 132 | 53 | 95 |
| 74001 | 64725 | 16298842 | 634515 | 26640955 | 5356914 | 1741247 | 4320760 | 705093 |
| — | — | — | 60 | 103 | 93 | 124 | 66 | 85 |
| +276478 | -54543 | +352868 | -30269 | +13271073 | +11491830 | +15772692 | -3112033 | +1138829 |

B. II. Finanzen der

1. Einnahmen und Ausgaben der Zivil-Gemeinden 1893.

| Bezirke | Zahl der Güter | Korrent-Einnahmen | | | | Korrent-Ausgaben | | | Überschuss der | | Tilg- ung von Pas- siven |
|-----------------|----------------------|-------------------|--|---------------------------------|---|------------------|-------------------------------|---|---------------------|---------------|--------------------------------------|
| | | Total | Steu- ern (inkl. Nach- zahl- ungen) | Zinse von Kapi- talien | Ertrag der Lieg- ens- chaften | Total | Zinse von Pas- siven | Erstellung u. Unterh. v. Strassen u. Liegen- schaften | Ein- nah- men | Aus- gaben | |
| | | | | | | | | | | | |
| Zürich . . . | 6 | 30956 | 860 | 8348 | 19406 | 39047 | 8624 | 8256 | 1845 | 9936 | — |
| Affoltern . . | 16 | 3124 | 1511 | 783 | 787 | 2165 | 21 | 495 | 1198 | 239 | 41 |
| Horgen . . . | 4 | 26501 | 3649 | 1051 | 20490 | 21545 | 250 | 4350 | 4956 | — | — |
| Meilen . . . | — | — | — | — | — | — | — | — | — | — | — |
| Hinweil . . . | 17 | 9481 | 7210 | 1259 | 264 | 7645 | 38 | 346 | 4615 | 2779 | 4168 |
| Uster . . . | 37 | 34382 | 13880 | 7191 | 7580 | 32052 | 1040 | 6265 | 6359 | 4029 | 6408 |
| Pfäffikon . . | 46 | 39810 | 24822 | 6740 | 4232 | 42816 | 1566 | 6113 | 5524 | 8530 | 12119 |
| Winterthur | 70 | 139953 | 21319 | 7016 | 91499 | 133838 | 29256 | 20927 | 19940 | 13825 | 31160 |
| Andelfingen | 19 | 153722 | 9233 | 8705 | 71153 | 134666 | 9651 | 25244 | 31849 | 12793 | 38106 |
| Bülach . . . | 17 | 76352 | 10201 | 4013 | 48095 | 84735 | 7300 | 28614 | 5201 | 13584 | 22711 |
| Dielsdorf . . | 18 | 66175 | 2632 | 1968 | 59645 | 51285 | 12828 | 8282 | 19053 | 4163 | 7655 |
| Kanton 1893 | 250 | 580456 | 95317 | 47074 | 323151 | 549794 | 70574 | 108892 | 100540 | 69878 | 122368 |
| 1892 | 257 | 558861 | 91898 | 45644 | 322148 | 486281 | 68503 | 121827 | 136700 | 64120 | 89499 |
| Zu- und Abnahme | -7 | +21595 | +3419 | +1430 | +1003 | +63513 | +2071 | -12935 | -36160 | +5758 | +32869 |

2 a. Die Passiven der
nach ihrer Entstehungszeit, ihrer Tilgungszeit

| Bezirke | Passiven, entstanden | | | | | | | |
|---------------|------------------------------------|------------------------|------------------------------------|------------------------|------------------------------------|------------------------|------------------------------------|------------------------|
| | vor 1884 | | 1884—1888 (5 Jahre) | | 1889—1891 (3 Jahre) | | 1892 u. 1893 (2 Jahre) | |
| | Ur- sprüng- licher Betrag | Betrag Ende 1893 | Ur- sprüng- licher Betrag | Betrag Ende 1893 | Ur- sprüng- licher Betrag | Betrag Ende 1893 | Ur- sprüng- licher Betrag | Betrag Ende 1893 |
| | Fr. | Fr. | Fr. | Fr. | Fr. | Fr. | Fr. | Fr. |
| Zürich . . . | 232999 | 223530 | — | — | — | — | — | — |
| Affoltern . . | 466 | 466 | — | — | 86 | 80 | 25 | 25 |
| Horgen . . . | 8210 | 8210 | — | — | — | — | — | — |
| Meilen . . . | — | — | — | — | — | — | — | — |
| Hinweil . . . | 9700 | 6700 | — | — | — | — | 48 | 34 |
| Uster . . . | 15483 | 14433 | 950 | 750 | 4787 | 3200 | 5366 | 5366 |
| Pfäffikon . . | 5675 | 5825 | 14983 | 7220 | 25236 | 16924 | 15326 | 14068 |
| Winterthur | 482867 | 370265 | 152150 | 112395 | 114784 | 105284 | 175525 | 174018 |
| Andelfingen | 173566 | 55366 | 39100 | 11650 | 184990 | 125345 | 42794 | 35793 |
| Bülach . . . | 285850 | 128460 | 34450 | 27150 | 3600 | 2600 | 52841 | 52841 |
| Dielsdorf . . | 420840 | 330790 | 1000 | 1000 | 5655 | 4144 | 2479 | 2374 |
| Kanton | 1635656 | 1143545 | 242633 | 160165 | 339138 | 257577 | 294404 | 284519 |

Zivil-Gemeinden.**2. Aktiven, Passiven und Stammgut der Zivil-Gemeinden 1893.**

| Aktiven | | | | | Pas- siven | Über- schuss der Aktiven, Passiven (-) | Stammgut | | Deckung des Stamm- gutes (realisir- bar) — Über- schuss Defizit (-) Fr. |
|------------------------------|---|---------------------|--|---------------------------|---------------|---|---------------------|----------------------------------|--|
| Realisirbare | | | Nicht- realisir- bare Aktiven | Total aller Aktiven | | | Ein- nah- men | Bestand Ende des Jahres | |
| Total (Realisir- bare) | Zins- trag- ende Kapi- talien | Liegen- schaften | | | | | | | |
| 1019719 | 221149 | 782585 | 3236 | 1022955 | 223530 | 799425 | 13835 | 744566 | 32443 |
| 31367 | 20658 | 8367 | 11311 | 42678 | 571 | 42107 | 169 | 29155 | 1641 |
| 154345 | 27770 | 123400 | 7786 | 162131 | 8210 | 153921 | 946 | 139023 | 7112 |
| — | — | — | — | — | — | — | — | — | — |
| 40363 | 31761 | 4033 | 45684 | 86047 | 6734 | 79313 | 10 | 31382 | 7042 |
| 392178 | 190811 | 190377 | 91855 | 484033 | 23749 | 460284 | 120 | 362015 | —433 |
| 288175 | 175842 | 105939 | 116366 | 404541 | 43537 | 361004 | 624 | 266828 | —13851 |
| 1580035 | 196382 | 1273193 | 254727 | 1834762 | 761962 | 1072800 | 118 | 1093343 | —276818 |
| 1290341 | 244459 | 990765 | 256402 | 1546743 | 228154 | 1318589 | 10997 | 1160505 | —98318 |
| 880168 | 97057 | 739152 | 85589 | 965757 | 211051 | 754706 | 2692 | 706979 | —37862 |
| 810018 | 44324 | 708748 | 20307 | 830325 | 338308 | 492017 | 89 | 459752 | 11651 |
| 6486709 | 1250213 | 4926559 | 893263 | 7379972 | 1845806 | 5534166 | 29600 | 4993548 | —367393 |
| 6549941 | 1201721 | 4536347 | 801615 | 7351556 | 1851000 | 5500556 | 107486 | 4988402 | —292222 |
| —63232 | +48492 | +390212 | +91648 | +28416 | —5194 | +33610 | —77886 | +5146 | +75171 |

Zivil-Gemeinden 1893

und den Ursachen ihrer Entstehung.

| Passiven, zu tilgen | | | | | | Die Passiven nach ihren Ursachen | | | | |
|---------------------|-------|--------|--------|-------|-----------------|---|--|---|------------------|-------------------------|
| bis | bis | bis | bis | nach | Zeit | Kor- rent- rech- nungs- defizit | Stras- sen- und Wasser- bauten | Neu- bauten und Haupt- repara- turen | Eisen- bahnen | Andere Ur- sachen |
| 1895 | 1900 | 1920 | 1950 | 1950 | unbe- stimmt | | | | | |
| Fr. | Fr. | Fr. | Fr. | Fr. | Fr. | Fr. | Fr. | Fr. | Fr. | Fr. |
| — | — | — | — | — | 223530 | — | — | 21000 | — | 202530 |
| 105 | — | — | — | — | 466 | 105 | — | — | — | 466 |
| — | — | — | — | — | 8210 | — | — | — | — | 8210 |
| — | — | — | — | — | — | — | — | — | — | — |
| 34 | 6700 | — | — | — | — | 34 | — | — | 6700 | — |
| 3424 | 50 | — | — | — | 20275 | 296 | 15650 | 500 | — | 7303 |
| 1777 | 7000 | 2507 | — | — | 32253 | 445 | 32610 | 1057 | 5300 | 4125 |
| 1977 | 2398 | 263372 | 110800 | 84000 | 299415 | 193 | 400387 | 60000 | 104300 | 197082 |
| 13103 | 11100 | 135700 | — | — | 68251 | 1300 | 166238 | 3700 | 17005 | 39911 |
| 856 | 9900 | 31650 | 45460 | — | 123185 | 456 | 103235 | 7560 | — | 31800 |
| 95 | — | 26000 | — | — | 312213 | 95 | 65680 | 1900 | 99500 | 171133 |
| 21371 | 37148 | 459229 | 156260 | 84000 | 1087798 | 2924 | 788800 | 163717 | 232805 | 662560 |

B. III. Finanzen der

1. Einnahmen und Ausgaben

| Bezirke | Zahl der Güter | Steuerfaktoren, wofern solche für er- hobene Steuern benutzt wurden | | | Korrent-Einnahmen | | | |
|-----------------------|----------------------|--|-------------------------|-------------|-------------------|---|---|--|
| | | Steuer- kapital Tausende Fr. | Steuer- pflichtige | | Total Fr. | Steuern (inkl. Nachzahl- ungen) Fr. | Ertrag der Liegen- schaften Fr. | Zinse von Kapi- talien Fr. |
| | | | Haus- halt- ungen | Män- ner | | | | |
| | | | | | | | | |
| Zürich | 29 | 368184 | 11880 | 14006 | 288392 | 160017 | 12975 | 26300 |
| Affoltern | 13 | 9119 | 1374 | 1708 | 17595 | 11321 | — | 3344 |
| Horgen | 11 | 65588 | 5281 | 5388 | 33369 | 25877 | — | 3729 |
| Meilen | 11 | 50671 | 4283 | 5109 | 46873 | 39750 | 631 | 3767 |
| Hinweil | 11 | 26711 | 3861 | 4602 | 33908 | 25952 | — | 6206 |
| Uster | 11 | 23198 | 3309 | 3983 | 41059 | 16627 | 168 | 3297 |
| Pfäffikon | 13 | 18766 | 3002 | 3648 | 22777 | 13485 | 1172 | 6433 |
| Winterthur | 26 | 39747 | 6116 | 7695 | 76495 | 35654 | 1122 | 17040 |
| Andelfingen | 21 | 13526 | 1867 | 2248 | 30889 | 13417 | 1612 | 9441 |
| Bülach | 13 | 10587 | 1651 | 1876 | 17010 | 8726 | 42 | 6080 |
| Dielsdorf | 17 | 11482 | 1694 | 2313 | 21849 | 11273 | 680 | 5376 |
| Kanton 1893 | 176 | 637579 | 44318 | 52576 | 630216 | 362099 | 18402 | 91013 |
| 1892 | 179 | 684715 | 46922 | 60391 | 897562 | 413407 | 16976 | 98650 |
| Zu- und Abnahme | -3 | -47136 | -2604 | -7815 | -267346 | -51308 | +1426 | -7637 |

2. Aktiven, Passiven und Stammgut

| Bezirke | Aktiven | | | | Total aller Aktiven Fr. | Pas- siven Fr. | Über- schuss der Aktiven Fr. |
|-----------------------|------------------|---|---------------------|--------------------------------|--------------------------------------|--------------------------|--|
| | Realisierbare | | Nicht realisierbare | | | | |
| | Total Fr. | Zins- tragende Kapi- talien Fr. | Total Fr. | Liegen- schaften Fr. | | | |
| | | | | | | | |
| Zürich | 1026311 | 679134 | 2560639 | 2364720 | 3586950 | 280498 | 3306452 |
| Affoltern | 92671 | 85955 | 550291 | 515516 | 642962 | 230 | 642732 |
| Horgen | 118923 | 115981 | 1188217 | 1049600 | 1307140 | 750 | 1306390 |
| Meilen | 113087 | 88544 | 1015495 | 972100 | 1128582 | 122724 | 1005858 |
| Hinweil | 153625 | 145777 | 754003 | 696850 | 907628 | 16150 | 891478 |
| Uster | 99580 | 93331 | 555378 | 522350 | 654958 | 5000 | 649958 |
| Pfäffikon | 201557 | 173566 | 544315 | 508050 | 745872 | 9044 | 736828 |
| Winterthur | 519606 | 427104 | 1503494 | 1296600 | 2023100 | 85715 | 1937385 |
| Andelfingen | 268758 | 248648 | 785723 | 737660 | 1054481 | 59268 | 995213 |
| Bülach | 160651 | 152648 | 789992 | 701022 | 950643 | 3904 | 946739 |
| Dielsdorf | 158980 | 130986 | 668432 | 631390 | 827412 | 27408 | 800004 |
| Kanton 1893 | 2918749 | 2341674 | 10915979 | 9995858 | 13829728 | 610691 | 13219037 |
| Bei Gütern | — | — | — | — | — | — | — |
| 1892 | 3002421 | 2478528 | 10400190 | 9512550 | 13402611 | 842911 | 12559700 |
| Bei Gütern | — | — | — | — | — | — | — |
| Zu- und Abnahme | -88672 | -136854 | +515789 | +483308 | +427117 | -232220 | +659337 |

Kirch-Gemeinden. der Kirch-Gemeinden 1893.

| Bezirke | Korrent-Ausgaben | | | | Überschuss der | |
|-----------------------|------------------|---------------------------------------|--------------------------|---|-------------------|---------------|
| | Total | Besoldungen, allgem. Verwaltung | Zinse von Passiven | Erstel- lung und Unterhalt von Gebäuden u. Liegen- schaften | Ein- nahmen | Aus- gaben |
| | | | | | | |
| Zürich | 177581 | 80013 | 14114 | 33327 | 137766 | 26955 |
| Affoltern | 19823 | 4939 | 50 | 7071 | 3164 | 5392 |
| Horgen | 31884 | 15690 | 30 | 7985 | 6590 | 5105 |
| Meilen | 31318 | 12247 | 5562 | 2829 | 16294 | 739 |
| Hinweil | 41352 | 11580 | 494 | 17213 | 5793 | 13237 |
| Uster | 18706 | 7061 | 230 | 5135 | 23186 | 833 |
| Pfäffikon | 15703 | 7851 | 365 | 2520 | 8116 | 1042 |
| Winterthur | 118322 | 27735 | 2360 | 74431 | 13454 | 55281 |
| Andelfingen | 36986 | 6326 | 2105 | 15019 | 9920 | 16017 |
| Bülach | 17318 | 7273 | 39 | 4290 | 4224 | 4532 |
| Dielsdorf | 23148 | 6248 | 1077 | 11490 | 3663 | 4962 |
| Kanton 1893 | 532141 | 186963 | 26426 | 181310 | 232170 | 134095 |
| 1892 | 739549 | 179889 | 33060 | 349611 | 251405 | 93392 |
| Zu- und Abnahme | -207408 | +7074 | -6634 | -168301 | -19235 | +40703 |

der Kirch-Gemeinden 1893.

| Stammgut | | | Deckung des Stammgutes | | Passiven | | | |
|----------------|--|----------------------------------|--|---------|---------------------|---------|----------------------|------------------------|
| Ein- nahmen | Ausgaben resp. Abschrei- bungen | Bestand Ende des Jahres | (§ 7, Schlusssatz und § 8 der Verordnung) | | neu ge- macht | getilgt | Ver- mehr- ung | Ver- minder- ung |
| | | | Über- schuss | Defizit | | | | |
| 35419 | 9095 | 799380 | 154524 | 208091 | 126882 | 124659 | 28703 | 26480 |
| 1955 | — | 89574 | 3483 | 616 | 230 | 1502 | 230 | 1502 |
| 265 | — | 106346 | 14869 | 3042 | — | 51 | — | 51 |
| 146 | — | 97133 | 2119 | 108889 | 23829 | 42291 | 684 | 19146 |
| 15 | — | 147902 | 8615 | 19042 | 5450 | 5150 | 5150 | 4850 |
| 3079 | — | 98961 | 2515 | 8004 | — | 1350 | — | 1350 |
| 2683 | 3466 | 200223 | 1517 | 10240 | 923 | 2283 | 823 | 2183 |
| 468 | 830 | 472139 | 3330 | 53354 | 44292 | 7885 | 41392 | 4985 |
| — | 3000 | 250857 | 1461 | 56911 | 14168 | 8063 | 12968 | 6863 |
| 1544 | — | 161289 | 2173 | 16694 | 4754 | 1400 | 3904 | 550 |
| 57 | — | 162819 | 772 | 32893 | 7018 | 5745 | 3527 | 2254 |
| 45631 | 16391 | 2586623 | 195378 | 517776 | 227546 | 200379 | 97381 | 70214 |
| — | — | — | 77 | 92 | 51 | 66 | 34 | 56 |
| 17237 | 58123 | 2600321 | 135371 | 509177 | 186191 | 125743 | 131746 | 71298 |
| — | — | — | 66 | 104 | 56 | 70 | 38 | 49 |
| +28394 | -41732 | -13698 | +60007 | +8599 | +41355 | +74636 | -34365 | -1084 |

2 a. Die Passiven der
nach ihrer Entstehungszeit, ihrer Tilgungszeit

| Bezirke | Passiven, entstanden | | | | | | | |
|--------------------|---|-------------------------------|---|-------------------------------|---|-------------------------------|---|-------------------------------|
| | vor 1884 | | 1884—1888 (5 Jahre) | | 1889—1891 (3 Jahre) | | 1892 u. 1893 (2 Jahre) | |
| | Ur- sprüng- licher Betrag Fr. | Betrag Ende 1893 Fr. | Ur- sprüng- licher Betrag Fr. | Betrag Ende 1893 Fr. | Ur- sprüng- licher Betrag Fr. | Betrag Ende 1893 Fr. | Ur- sprüng- licher Betrag Fr. | Betrag Ende 1893 Fr. |
| Zürich . . | 261500 | 98700 | 12000 | 11200 | 36500 | 31700 | 190465 | 138898 |
| Affoltern . . | — | — | — | — | — | — | 230 | 230 |
| Horgen . . | — | — | — | — | 750 | 750 | — | — |
| Meilen . . | — | — | 56902 | 31822 | 114400 | 79596 | 12306 | 11306 |
| Hinweil . . | — | — | 12744 | 10000 | — | — | 6150 | 6150 |
| Uster . . . | — | — | — | — | — | — | 7000 | 5000 |
| Pfäffikon . . | — | — | 21200 | 700 | 8159 | 7286 | 1058 | 1058 |
| Winterthur . | 12400 | 7450 | 1650 | 1650 | 13121 | 9973 | 84042 | 66642 |
| Andelfingen . | — | — | 40631 | 26000 | 10784 | 7030 | 34121 | 26238 |
| Bülach . . | — | — | — | — | — | — | 3904 | 3904 |
| Dielsdorf . . | 25000 | 20000 | 4500 | 2200 | 2000 | 500 | 5408 | 4708 |
| Kanton 1893 | 298900 | 126150 | 149627 | 83572 | 185714 | 136835 | 344684 | 264134 |

Kirch-Gemeinden 1893

und den Ursachen ihrer Entstehung.

| Passiven, zu tilgen | | | | | | Die Passiven nach ihren Ursachen | | |
|---------------------|-------------|-------------|-------------|--------------|-------------------------|--|---|-------------------------|
| bis 1895 | bis 1900 | bis 1920 | bis 1950 | nach 1950 | Zeit unbe- stimmt | Korrent- rech- nungs- defizit | Neu- bauten und Haupt- repara- turen | Andere Ur- sachen |
| Fr. | Fr. | Fr. | Fr. | Fr. | Fr. | Fr. | Fr. | Fr. |
| 9324 | 15200 | 40000 | 83000 | — | 132974 | 8407 | 267877 | 4214 |
| 230 | — | — | — | — | — | 230 | — | — |
| — | — | 750 | — | — | — | — | 750 | — |
| 640 | 32422 | 10666 | — | — | 78996 | 11266 | 111418 | 40 |
| 150 | 10000 | — | — | — | 6000 | 150 | 16000 | — |
| — | 5000 | — | — | — | — | — | 5000 | — |
| 58 | 700 | — | — | — | 8286 | 58 | 7300 | 1686 |
| 4540 | 4200 | 40500 | — | — | 36475 | 1413 | 84302 | — |
| 2228 | 27950 | 13800 | — | — | 15290 | 1536 | 57132 | 600 |
| 3304 | — | — | — | — | 600 | 600 | 3300 | 4 |
| 2230 | 2200 | 20000 | — | — | 2978 | 1417 | 25991 | — |
| 22704 | 97672 | 125716 | 83000 | — | 281599 | 25077 | 579070 | 6544 |

B. IV. Finanzen der

1. Einnahmen und Ausgaben

| Bezirke | Zahl der Güter | Steuerfaktoren, wofern solche für er- höbete Steuern benutzt wurden | | | Korrent-Einnahmen | | | |
|--------------------|----------------------|--|--------------------------|--------------|-------------------|---|--|--|
| | | Steuer- kapital Tausende Fr. | Steuer- pflichtige | | Total Fr. | Steuern (inkl. Nachzahl- ungen) Fr. | Zinse von Kapi- talien Fr. | Frei- willige Kirchen- steuern Fr. |
| | | | Haus- halt- ungen | Män- ner | | | | |
| | | | | | | | | |
| Zürich . . . | 17 | 387813 | 2305 ¹ | 10761 | 376059 | 245093 | 76484 | 1710 |
| Affoltern . . . | 13 | 16397 | 2491 | 3026 | 67518 | 35180 | 10694 | 1671 |
| Horgen . . . | 12 | 73721 | 4703 | 5383 | 179055 | 105357 | 17844 | 3860 |
| Meilen . . . | 10 | 55389 | 3640 | 4238 | 157602 | 94075 | 12864 | 1253 |
| Hinweil . . . | 12 | 38134 | 5661 | 6705 | 158524 | 90848 | 12854 | 3339 |
| Uster . . . | 10 | 23570 | 3496 | 4238 | 101033 | 64008 | 8731 | 1087 |
| Pfäffikon . . . | 12 | 24903 | 4223 | 5010 | 139082 | 76018 | 9538 | 3400 |
| Winterthur . . . | 27 | 121886 | 4701 ² | 7645 | 255705 | 124561 | 65131 | 3269 |
| Andelfingen . . . | 21 | 26511 | 3606 | 4559 | 94018 | 53652 | 17395 | 1081 |
| Bülach . . . | 23 | 29902 | 4567 | 5451 | 115475 | 73262 | 11659 | 1214 |
| Dielsdorf . . . | 21 | 18754 | 2915 | 3910 | 98232 | 50895 | 12456 | 559 |
| Kanton 1893 | 178 | 816980 | 42308³ | 60926 | 1742303 | 1012949 | 255650 | 22443 |
| 1892 | 189 | 492450 | 45438 ⁴ | 56543 | 1550490 | 824280 | 257285 | 40800 |
| Zu- und Abnahme | -11 | +324530 | -3130 | +4383 | +191813 | +188669 | -1635 | -18357 |
| Dazu kommen | (¹) | Einkommenssteuerfaktoren der Stadt Zürich | | | | | | 23,878 |
| | (²) | " Winterthur | | | | | | 2,276 |
| | (³) | " Städte Zürich u. Winterthur | | | | | | 26,154 |
| | (⁴) | " Stadt Winterthur | | | | | | 2,406 |

2. Aktiven, Passiven und Stammgut

| Bezirke | Aktiven | | | | | Pas- siven | Über- schuss der Aktiven |
|--------------------|-------------------------------|--------------------------------------|---------------------|--|---------------------------|---------------|-----------------------------------|
| | Realisierbare | | | Nicht realisier- bare Aktiven | Total aller Aktiven | | |
| | Total (realisier- bare) | Zins- tragende Kapi- talien | Liegen- schaften | | | | |
| | | | | | | | |
| Zürich . . . | 2079063 | 1984772 | 43750 | 890 | 2079953 | 58196 | 2021757 |
| Affoltern . . . | 295800 | 276058 | 9600 | 975 | 296775 | 768 | 296007 |
| Horgen . . . | 596252 | 476069 | 83700 | 194609 | 790861 | 32355 | 758506 |
| Meilen . . . | 625512 | 331112 | 230032 | 30043 | 655555 | 56378 | 599177 |
| Hinweil . . . | 363676 | 339246 | 5000 | 5459 | 369135 | 6636 | 362499 |
| Uster . . . | 255203 | 234977 | 5277 | 74 | 255277 | 8255 | 247022 |
| Pfäffikon . . . | 290490 | 251881 | 15215 | 465 | 290955 | 11479 | 279476 |
| Winterthur . . . | 1950739 | 1627646 | 295551 | 40972 | 1991711 | 9102 | 1982609 |
| Andelfingen . . . | 467133 | 445120 | 410 | 10051 | 477184 | 4350 | 472834 |
| Bülach . . . | 371931 | 304120 | 25981 | 33033 | 404964 | 32391 | 372573 |
| Dielsdorf . . . | 365065 | 315361 | 16904 | 1053 | 366118 | 23464 | 342654 |
| Kanton 1893 | 7660864 | 6586362 | 731420 | 317624 | 7978488 | 243374 | 7735114 |
| Bei Gütern . . . | — | — | — | — | — | — | — |
| 1892 | 7562464 | 6510868 | 738120 | 317025 | 7879489 | 290943 | 7588546 |
| Bei Gütern . . . | — | — | — | — | — | — | — |
| Zu- und Abnahme | +98400 | +75494 | -6700 | +599 | +98999 | -47569 | +146568 |

Armen-Gemeinden.
der Armen-Gemeinden 1893.

| Bezirke | Korrent-Ausgaben | | | | | | Überschuss der | |
|-----------------|------------------|---------------------------------|--|---------------------------------|--------------------|---|----------------|-----------|
| | Total | Betrag der Armenunterstützungen | | Besoldungen, allgem. Verwaltung | Zinse von Passiven | Erstellung und Unterhalt von Gebäuden u. Liegenschaften | Ein-nahmen | Aus-gaben |
| | | Total | speziell f. bessere Ausbildg. junger Leute | | | | | |
| Fr. | Fr. | Fr. | Fr. | Fr. | Fr. | Fr. | Fr. | |
| Zürich . . . | 328286 | 269972 | 24104 | 24801 | 1370 | 1455 | 50850 | 3077 |
| Affoltern . . | 74589 | 71325 | 1878 | 1411 | 244 | 25 | 2928 | 9999 |
| Horgen . . . | 173368 | 166187 | 7042 | 4075 | 117 | 689 | 12732 | 7045 |
| Meilen . . . | 153718 | 138781 | 1601 | 4614 | 1771 | 5225 | 8536 | 4652 |
| Hinweil . . . | 157958 | 147975 | 3750 | 6093 | 731 | 530 | 6157 | 5591 |
| Uster . . . | 102210 | 91711 | 1399 | 3161 | 760 | 16 | 6780 | 7957 |
| Pfäffikon . . | 111911 | 104432 | 2786 | 2743 | 1008 | 167 | 29603 | 2432 |
| Winterthur . | 230325 | 212303 | 11081 | 8813 | 2931 | 939 | 38582 | 13202 |
| Andelfingen . | 90381 | 84480 | 1363 | 3321 | 387 | 40 | 10042 | 6405 |
| Bülach . . . | 108483 | 98563 | 3507 | 4642 | 1747 | 182 | 10608 | 3616 |
| Dielsdorf . . | 96707 | 88478 | 3628 | 3114 | 1487 | 701 | 6769 | 5244 |
| Kanton 1893 | 1627936 | 1474207 | 62139 | 66788 | 12553 | 9969 | 183587 | 69220 |
| 1892 | 1600275 | 1463277 | 48695 | 63015 | 11946 | 18541 | 89293 | 139078 |
| Zu- und Abnahme | +27661 | +10930 | +13444 | +3773 | +607 | -8572 | +94294 | -69858 |

der Armen-Gemeinden 1893.

| Stammgut | | | Deckung des Stammgutes | | Passiven, im Berichtsjahre | | | |
|------------|-------------------------------|-------------------------|---|---------|----------------------------|---------|-------------|---------------|
| Ein-nahmen | Ausgaben resp. Abschreibungen | Bestand Ende des Jahres | (§ 7, Schlusssatz und § 8 der Verordnung) | | neu gemacht | getilgt | Ver-mehrung | Ver-minderung |
| | | | Über-schuss | Defizit | | | | |
| Fr. | Fr. | Fr. | Fr. | Fr. | Fr. | Fr. | Fr. | Fr. |
| 7604 | 1050 | 2074438 | 19228 | 72799 | 34294 | 8342 | 26952 | 1000 |
| 5695 | — | 280969 | 18013 | 3950 | 118 | 2915 | — | 2797 |
| 3313 | 1210 | 517617 | 51366 | 5086 | 9655 | 11174 | 1500 | 3019 |
| 2185 | 21 | 562160 | 19615 | 12641 | 18180 | 22882 | 4622 | 9324 |
| 173 | — | 324151 | 29191 | 5488 | 22237 | 24130 | 1911 | 3804 |
| 394 | 400 | 248197 | 6908 | 8157 | 7655 | 14255 | 904 | 7504 |
| 2357 | 840 | 264706 | 20627 | 6322 | 12547 | 24986 | 12 | 12451 |
| 5143 | 40 | 1928689 | 35582 | 22634 | 11701 | 47395 | 2556 | 38250 |
| 1505 | — | 468992 | 10008 | 16217 | 9100 | 11110 | 600 | 2610 |
| 1885 | 17 | 336425 | 25726 | 22611 | 7900 | 14846 | 1388 | 8334 |
| 5853 | — | 352723 | 10393 | 21515 | 6132 | 5641 | 3420 | 2929 |
| 36107 | 3578 | 7359067 | 246657 | 197420 | 139519 | 187676 | 43865 | 92022 |
| — | — | — | 97 | 80 | 62 | 70 | 27 | 40 |
| 90478 | 739 | 7325699 | 255078 | 317188 | 139129 | 130042 | 49069 | 39982 |
| — | — | — | 98 | 89 | 63 | 56 | 41 | 28 |
| -54371 | +2839 | +33368 | -8421 | -119768 | +390 | +57634 | -5204 | +52040 |

2 a. Die Passiven der
nach ihrer Entstehungszeit, ihrer Tilgungszeit

| Bezirke | Passiven, entstanden | | | | | | | |
|-----------------------|------------------------------------|------------------------|------------------------------------|------------------------|------------------------------------|------------------------|------------------------------------|------------------------|
| | vor 1884 | | 1884—1887 (5 Jahre) | | 1888—1890 (3 Jahre) | | 1891 u. 1892 (2 Jahre) | |
| | Ur- sprüng- licher Betrag | Betrag Ende 1893 | Ur- sprüng- licher Betrag | Betrag Ende 1893 | Ur- sprüng- licher Betrag | Betrag Ende 1893 | Ur- sprüng- licher Betrag | Betrag Ende 1893 |
| | Fr. | Fr. | Fr. | Fr. | Fr. | Fr. | Fr. | Fr. |
| Zürich | — | — | 8000 | 8000 | 23575 | 22675 | 27684 | 27521 |
| Affoltern | — | — | — | — | — | — | 2718 | 768 |
| Horgen | 28000 | 28000 | — | — | — | — | 14229 | 4355 |
| Meilen | 10000 | 10000 | 1500 | 1500 | 1500 | 1500 | 46964 | 43378 |
| Hinweil | 1000 | 1000 | — | — | 1200 | 1200 | 4436 | 4436 |
| Uster | — | — | 2400 | 2400 | 2700 | 2700 | 3206 | 3155 |
| Pfäffikon | — | — | 696 | 696 | 11983 | 9483 | 4204 | 1300 |
| Winterthur | 48 | 48 | — | — | 1600 | 1200 | 8104 | 7854 |
| Andelfingen | — | — | 1800 | 1800 | 500 | 500 | 3050 | 2050 |
| Bülach | 3996 | 3996 | 20332 | 15832 | 3800 | 3300 | 9263 | 9263 |
| Dielsdorf | 6370 | 6370 | 4300 | 2500 | 8610 | 6860 | 7734 | 7734 |
| Kanton 1893 | 49414 | 49414 | 39028 | 32728 | 55468 | 49418 | 131592 | 111814 |

Spezifikation der

| Bezirke | Zahl der unterstützten Personen 1893 | | | | | | |
|------------------------|--------------------------------------|--|-----------------------------|-------------------------|------------------------------------|---|--------------------------------|
| | Total | nach Altersstufen und Unterstützungsart | | | nach ihrem Wohnort | | |
| | | Un- erwach- sene | Erwachsene | | in der Heimat- ge- meinde | in andern Ge- meinden des Kantons | ausser- halb des Kantons |
| | | | dauernd unter- stützt | vor- über- gehend | | | |
| Zürich | 1570 | 655 | 605 | 310 | 728 | 671 | 171 |
| Affoltern | 597 | 235 | 207 | 155 | 146 | 380 | 71 |
| Horgen | 1110 | 341 | 544 | 225 | 480 | 553 | 77 |
| Meilen | 874 | 261 | 390 | 223 | 410 | 392 | 72 |
| Hinweil | 1145 | 377 | 468 | 300 | 348 | 683 | 114 |
| Uster | 858 | 251 | 458 | 149 | 320 | 458 | 80 |
| Pfäffikon | 880 | 263 | 326 | 291 | 261 | 531 | 88 |
| Winterthur | 1530 | 460 | 637 | 433 | 636 | 732 | 162 |
| Andelfingen | 746 | 287 | 264 | 195 | 337 | 298 | 111 |
| Bülach | 896 | 339 | 379 | 178 | 426 | 405 | 65 |
| Dielsdorf | 747 | 296 | 313 | 138 | 330 | 359 | 58 |
| Kanton 1893 | 10953 | 3765 | 4591 | 2597 | 4422 | 5462 | 1069 |
| 1892 | 11192 | 3850 | 4548 | 2794 | 4407 | 5684 | 1101 |
| Zu- und Abnahme | -239 | -85 | +43 | -197 | +15 | -222 | -32 |

Armen-Gemeinden 1893

und den Ursachen ihrer Entstehung.

| Passiven, zu tilgen | | | | | | Die Passiven nach ihren Ursachen | | |
|---------------------|----------|----------|----------|-----------|-----------------|----------------------------------|---|-----------------|
| bis 1895 | bis 1900 | bis 1920 | bis 1950 | nach 1950 | Zeit unbestimmt | Korrentrechnungsdefizit | Erwerb und Unterhalt von Liegenschaften u. Bauten | Andere Ursachen |
| Fr. | Fr. | Fr. | Fr. | Fr. | Fr. | Fr. | Fr. | Fr. |
| 1551 | — | — | — | — | 56645 | 11979 | 3700 | 42517 |
| 768 | — | — | — | — | — | — | 650 | 118 |
| 678 | — | — | — | — | 31677 | — | 28000 | 4355 |
| 8834 | 10411 | — | — | — | 37133 | 28780 | — | 27598 |
| 25 | — | — | — | — | 6611 | 4436 | 2200 | — |
| 346 | 3000 | — | — | — | 4909 | 4300 | 3000 | 955 |
| 1000 | — | — | — | — | 10479 | 300 | 4083 | 7096 |
| 1307 | 600 | — | — | — | 7195 | 6881 | — | 2221 |
| 600 | — | — | — | — | 3750 | 2900 | — | 1450 |
| 200 | — | — | — | — | 32191 | 14400 | 9750 | 8241 |
| 500 | — | — | — | — | 22964 | 12582 | 2000 | 8882 |
| 15809 | 14011 | — | — | — | 213554 | 86558 | 53383 | 103433 |

Armenunterstützungen 1893.

| Betrag der Unterstützungen 1893 | | | | | | | | |
|---------------------------------|-----------------------------|-------------------------|----------------------------|--|-----------------------------------|---------|--|-----------------------------|
| Unterstützungen | | | für Personen | | | Total | Durchschnittlich | |
| für Unerwachsene | für Erwachsene | | in der Heimatge- meinde | in andern Gemeinden des Kantons | ausser- halb des Kantons | | per Unter- stützten über- haupt | per Un- erwach- senen |
| Fr. | dauernd unter- stützt | vor- über- gehend | Fr. | Fr. | Fr. | Fr. | Fr. | Fr. |
| 88265 | 141738 | 39969 | 126202 | 119180 | 24590 | 269972 | 172, ₀ | 134, ₈ |
| 29155 | 29522 | 12648 | 17261 | 46821 | 7243 | 71325 | 119, ₅ | 124, ₁ |
| 47136 | 96196 | 22855 | 70693 | 87749 | 7745 | 166187 | 149, ₇ | 138, ₂ |
| 46610 | 72091 | 20080 | 76866 | 55548 | 6367 | 138781 | 158, ₇ | 178, ₆ |
| 44140 | 87248 | 16587 | 42848 | 93435 | 11692 | 147975 | 129, ₂ | 117, ₁ |
| 28090 | 58157 | 5464 | 37661 | 48906 | 5144 | 91711 | 106, ₉ | 111, ₉ |
| 31232 | 59304 | 13896 | 31473 | 64170 | 8789 | 104432 | 118, ₇ | 118, ₈ |
| 74180 | 112133 | 25990 | 88595 | 106260 | 17448 | 212303 | 138, ₈ | 161, ₃ |
| 25521 | 46178 | 12781 | 33784 | 40963 | 9733 | 84480 | 113, ₂ | 88, ₉ |
| 30299 | 58124 | 10140 | 46013 | 47869 | 4681 | 98563 | 110, ₀ | 89, ₄ |
| 27129 | 53758 | 7591 | 37776 | 45537 | 5165 | 88478 | 118, ₄ | 91, ₇ |
| 471757 | 814449 | 188001 | 609172 | 756438 | 108597 | 1474207 | 134, ₆ | 125, ₃ |
| 469730 | 813815 | 179732 | 590717 | 763708 | 108852 | 1463277 | 130, ₇ | 122, ₀ |
| +2027 | +634 | +8269 | +18455 | -7270 | -255 | +10930 | +3, ₉ | +3, ₃ |

B. V. Finanzen der

1. Einnahmen und Ausgaben

| Bezirke | Zahl der Güter | Steuerfaktoren, wofür solche für er- höbete Steuern benutzt wurden | | | Korrent-Einnahmen | | | |
|--------------------|----------------------|---|-------------------------|-------------|-------------------|---|--|---|
| | | Steuer- kapital Tausende Fr. | Steuer- pflichtige | | Total Fr. | Steuern (inkl. Nachzahl- ungen) Fr. | Zinse von Kapi- talien Fr. | Ertrag der Liegen- schaften Fr. |
| | | | Haus- halt- ungen | Män- ner | | | | |
| | | Fr. | Fr. | Fr. | Fr. | Fr. | Fr. | Fr. |
| Zürich . . . | 22 | 24848 | 3566 | 4696 | 875976 | 96628 | 8190 | 4621 |
| Affoltern . . . | 23 | 18376 | 2657 | 3303 | 68047 | 43568 | 8225 | 1471 |
| Horgen . . . | 22 | 84912 | 6971 | 8291 | 275901 | 200175 | 23048 | 2988 |
| Meilen . . . | 19 | 50271 | 4227 | 5003 | 133825 | 83171 | 11189 | 3730 |
| Hinweil . . . | 52 | 37843 | 7091 | 7994 | 225862 | 139739 | 17076 | 3133 |
| Uster . . . | 30 | 26879 | 3810 | 4691 | 110035 | 56808 | 9660 | 4194 |
| Pfäffikon . . . | 46 | 23340 | 3709 | 4444 | 181484 | 68696 | 14283 | 458 |
| Winterthur . . . | 51 | 42094 | 6211 | 7912 | 314431 | 148184 | 42398 | 5487 |
| Andelfingen . . . | 36 | 22852 | 3068 | 3768 | 101044 | 56607 | 15881 | 651 |
| Bülach . . . | 33 | 31813 | 4121 | 4792 | 134783 | 85624 | 17971 | 2747 |
| Dielsdorf . . . | 33 | 18450 | 2503 | 3350 | 89044 | 46224 | 19746 | 4202 |
| Kanton 1893 | 367 | 381678 | 47934 | 58244 | 2510432 | 1025424 | 187667 | 33682 |
| 1892 | 382 | 383178 | 47695 | 58209 | 2230619 | 1056916 | 181692 | 35140 |
| Zu- und Abnahme | -15 | -1500 | +239 | +35 | +279813 | -31492 | +5975 | -1458 |

2. Aktiven, Passiven und Stammgut

| Bezirke | Aktiven | | | | Total aller Aktiven Fr. | Pas- siven Fr. | Über- schuss der Aktiven Fr. |
|--------------------|------------------|---|---------------------|--------------------------------|--------------------------------------|--------------------------|--|
| | Realisierbare | | Nicht realisierbare | | | | |
| | Total Fr. | Zins- tragende Kapi- talien Fr. | Total Fr. | Liegen- schaften Fr. | | | |
| | | | | | | | |
| Zürich . . . | 311850 | 213226 | 963026 | 921078 | 1274876 | 371021 | 903855 |
| Affoltern . . . | 253109 | 216635 | 629359 | 590763 | 882468 | 65722 | 816746 |
| Horgen . . . | 509848 | 488172 | 1594458 | 1523459 | 2104306 | 286386 | 1817920 |
| Meilen . . . | 331452 | 297096 | 931959 | 876265 | 1263411 | 95390 | 1168021 |
| Hinweil . . . | 500233 | 422208 | 1336431 | 1253766 | 1836664 | 192291 | 1644373 |
| Uster . . . | 280027 | 257415 | 729450 | 684669 | 1009477 | 34858 | 974619 |
| Pfäffikon . . . | 413857 | 384771 | 827449 | 784798 | 1241306 | 87896 | 1153410 |
| Winterthur . . . | 1141940 | 1062965 | 1420555 | 1343390 | 2562495 | 495503 | 2066992 |
| Andelfingen . . . | 464065 | 422820 | 988586 | 932650 | 1452651 | 71489 | 1381162 |
| Bülach . . . | 522877 | 449123 | 1062120 | 1011987 | 1584997 | 255505 | 1329492 |
| Dielsdorf . . . | 629190 | 485885 | 951642 | 918271 | 1580832 | 232666 | 1348166 |
| Kanton 1893 | 5358448 | 4700316 | 11435035 | 10841096 | 16793483 | 2188727 | 14604756 |
| Bei Gütern . . . | — | — | — | — | — | — | — |
| 1892 | 5243823 | 4600399 | 10963389 | 10393240 | 16207212 | 2077132 | 14130080 |
| Bei Gütern . . . | — | — | — | — | — | — | — |

Primarschul-Gemeinden.

der Primarschul-Gemeinden 1893.

| Bezirke | Korrent-Ausgaben | | | | | | Überschuss der | |
|-------------------|------------------|---------------------------------|--------------------|---|-----------------------------------|---------------------------------|----------------|----------|
| | Total | Besoldungen, allgem. Verwaltung | Zinse von Passiven | Erstellung und Unterhalt von Gebäuden u. Liegenschaften | Lehrmittel und Schreibmaterialien | Beiträge an die Sekundarschulen | Einnahmen | Ausgaben |
| | | | | | | | | |
| Zürich . . . | 2526609 | 1321256 | 16704 | 832739 | 134030 | 13458 | 10107 | 1660740 |
| Affoltern . . . | 66228 | 32538 | 2686 | 9113 | 5683 | 6388 | 6731 | 4912 |
| Horgen . . . | 196092 | 101758 | 12916 | 24003 | 13581 | 4302 | 85411 | 5602 |
| Meilen . . . | 143755 | 55297 | 3120 | 47318 | 8206 | 12127 | 14413 | 24343 |
| Hinweil . . . | 271307 | 94969 | 6180 | 91290 | 13081 | 34601 | 46085 | 91530 |
| Uster . . . | 88405 | 48533 | 2998 | 8787 | 5439 | 6016 | 25341 | 3711 |
| Pfäffikon . . . | 176058 | 50081 | 3634 | 76053 | 5837 | 9550 | 49668 | 44242 |
| Winterthur . . . | 457432 | 223355 | 17393 | 103620 | 25982 | 17161 | 27741 | 170742 |
| Andelfingen . . . | 94509 | 50204 | 2596 | 14121 | 7696 | 809 | 16361 | 9826 |
| Bülach . . . | 113669 | 59642 | 10547 | 11543 | 10313 | 7542 | 25771 | 4657 |
| Dielsdorf . . . | 82914 | 37911 | 9271 | 14638 | 5293 | 5253 | 12387 | 6257 |
| Kanton 1893 | 4216978 | 2075544 | 88045 | 1233225 | 235141 | 117207 | 320016 | 2026562 |
| 1892 | 3120528 | 1642454 | 87422 | 550301 | 230663 | 80151 | 625808 | 1515717 |
| Zu- und Abnahme | +1096450 | +433090 | +623 | +682924 | +4478 | +37056 | -30592 | +510845 |

der Primarschul-Gemeinden 1893.

| Stammgut | | | Deckung des Stammgutes | | Passiven, im Berichtsjahre | | | |
|-----------|-------------------------------|-------------------------|---|---------|----------------------------|---------|-------------|---------------|
| Einnahmen | Ausgaben resp. Abschreibungen | Bestand Ende des Jahres | (§ 7, Schlusssatz und § 8 der Verordnung) | | neu gemacht | getilgt | Ver-mehrung | Ver-minderung |
| | | | Überschuss | Defizit | | | | |
| Fr. | Fr. | Fr. | Fr. | Fr. | Fr. | Fr. | Fr. | Fr. |
| 572 | 200 | 362077 | 1914 | 423162 | 94951 | 9831 | 92772 | 7652 |
| 3222 | — | 234917 | 6669 | 54199 | 2813 | 6268 | 800 | 4255 |
| 2993 | 44 | 483041 | 23295 | 290659 | 3178 | 91005 | 131 | 87958 |
| 110 | 500 | 278513 | 27210 | 69661 | 33258 | 19990 | 22127 | 8859 |
| 1338 | 1125 | 402128 | 44231 | 159031 | 80724 | 43688 | 63695 | 26659 |
| 240 | — | 273408 | 9696 | 37935 | 46584 | 22233 | 28177 | 3826 |
| 3551 | 1200 | 367665 | 21615 | 22073 | 72399 | 50864 | 39543 | 18008 |
| 3131 | 200 | 1150868 | 16852 | 516888 | 91657 | 53679 | 62145 | 24167 |
| 5096 | 25 | 482919 | 6778 | 101875 | 18876 | 18200 | 4876 | 4200 |
| 1023 | 1000 | 554451 | 11117 | 303990 | 9534 | 22678 | 4822 | 17966 |
| 290 | 50 | 616578 | 6045 | 226099 | 11791 | 15734 | 7780 | 11723 |
| 21566 | 4344 | 5206565 | 175422 | 2205572 | 465765 | 354170 | 326868 | 215273 |
| — | — | — | 139 | 214 | 107 | 153 | 56 | 112 |
| 55033 | 3166 | 5218255 | 149789 | 2123561 | 286555 | 367126 | 214692 | 295263 |
| — | — | — | 138 | 214 | 105 | 142 | 61 | 110 |

B. VI. Finanzen der

I. Einnahmen und Ausgaben der Sekundarschulkreis-Gemeinden 1893.

| Bezirke | Zahl der Güter | Korrent-Einnahmen | | | Korrent-Ausgaben | | | | Überschuss der | | Tilgung von Pas- siven |
|-----------------|----------------------|-------------------|--|---|------------------|--|---|--|-------------------|---------------|---------------------------------|
| | | Total | Steuern (inkl. Nach- zahlungen) | Bei- träge aus andern Gü- tern | Total | Besoldungen, allgemeine Verwaltung | Erstellung u. Unterh. von Gebäuden u. Liegen- schaften | Lehr- mittel und Schreib- ma- terialien | Ein- nahmen | Aus- gaben | |
| | | | | | | | | | | | |
| Zürich . . | 7 | 30438 | 5883 | 12984 | 28139 | 15473 | 4 | 5321 | 2445 | 146 | 71 |
| Affoltern . . | 4 | 12649 | — | 7464 | 11991 | 7797 | 289 | 994 | 788 | 130 | — |
| Horgen . . | 11 | 54953 | 33782 | 4034 | 56850 | 38313 | 1408 | 4799 | 3591 | 5488 | — |
| Meilen . . | 6 | 39916 | 12598 | 16476 | 33250 | 21732 | 1664 | 1920 | 6987 | 321 | 5701 |
| Hinweil . . | 10 | 56257 | 32651 | 5761 | 43064 | 20894 | 3472 | 4796 | 15893 | 2700 | 4000 |
| Uster . . | 6 | 34456 | 19302 | 6283 | 32418 | 16142 | 3738 | 5692 | 2770 | 732 | 1000 |
| Pfäffikon . . | 8 | 29585 | 5674 | 10092 | 26788 | 11256 | 1355 | 4321 | 5466 | 2669 | 2300 |
| Winterthur . | 15 | 92873 | 23875 | 15718 | 159110 | 104777 | 2356 | 15796 | 1541 | 67778 | 1792 |
| Andelfingen | 7 | 24249 | 11983 | 1190 | 18924 | 11100 | 147 | 3305 | 8520 | 3195 | 177 |
| Bülach . . | 10 | 26105 | 6240 | 9232 | 22980 | 13412 | 1125 | 2816 | 7086 | 3961 | 2000 |
| Dielsdorf . . | 7 | 15898 | 3009 | 5220 | 13201 | 6908 | 614 | 1837 | 2952 | 255 | 600 |
| Kanton 1893 | 91 | 417379 | 154947 | 94454 | 446715 | 267804 | 16172 | 51597 | 58039 | 87375 | 17641 |
| 1892 | 100 | 477203 | 157018 | 139665 | 445777 | 255128 | 42823 | 48914 | 57890 | 26464 | 15105 |
| Zu- und Abnahme | -9 | -59824 | -2071 | -45211 | +938 | +12676 | -26651 | +2683 | +149 | +6091 | +2536 |

Sekundarschulkreis-Gemeinden.

2. Aktiven und Passiven der Sekundarschulkreis-Gemeinden 1893.

| Aktiven | | | | | Pas- siven | Über- schuss der Aktiven, Passiven (—) | Stammgut | | Deckung des Stamm- gutes — Überschuss Defizit (—) |
|---------------|-----------------|---------------------|---------------------|---------------------------|---------------|---|---------------------|----------------------------------|--|
| Realisierbare | | Nicht realisierbare | | Total aller Aktiven | | | Ein- nah- men | Bestand Ende des Jahres | |
| Total | Kapi- talien | Total | Liegen- schaften | | | | | | |
| Fr. | Fr. | Fr. | Fr. | Fr. | Fr. | Fr. | Fr. | Fr. | |
| 44346 | 35565 | 7874 | — | 52220 | 1151 | 51069 | 100 | 38240 | 4955 |
| 24480 | 21236 | 9691 | — | 34171 | 100 | 34071 | 11 | 18679 | 5701 |
| 101140 | 96143 | 43626 | 12000 | 144766 | 12566 | 132200 | 3895 | 54013 | 3271 |
| 33585 | 30818 | 90453 | 68500 | 124038 | 4903 | 119135 | — | 26406 | 2276 |
| 99598 | 90833 | 316152 | 289190 | 415750 | 39597 | 376153 | 2250 | 82137 | —22136 |
| 37496 | 27338 | 76860 | 57500 | 114356 | 17083 | 97273 | 5 | 33704 | —11390 |
| 46129 | 39432 | 60186 | 45415 | 106315 | 2508 | 103807 | 1716 | 35102 | 4837 |
| 49015 | 37491 | 79913 | 48000 | 128928 | 5979 | 122949 | 1050 | 39459 | —2452 |
| 72258 | 65175 | 24846 | 9828 | 97104 | 2684 | 94420 | 100 | 64114 | 5460 |
| 62142 | 55650 | 42002 | 25900 | 104144 | 14052 | 90092 | 3000 | 54263 | —6173 |
| 62388 | 56997 | 20784 | 8200 | 83172 | — | 83172 | 290 | 58493 | 3895 |
| 632577 | 556678 | 772387 | 564533 | 1404964 | 100623 | 1304341 | 12417 | 504610 | —11756 |
| 578504 | 496366 | 709606 | 508555 | 1288110 | 67486 | 1220624 | 3467 | 496193 | 11370 |
| +54073 | +60312 | +62781 | +55978 | +116854 | +33137 | +83717 | +8950 | +8417 | —23126 |

B. VII. Finanzen der Stiftungs- u. Separatgüter 1893.**1. Einnahmen, Ausgaben, Bestand.**

| Bezirke | Zahl der Güter | Bestand | Ein- | Aus- | Bestand |
|-----------------------|----------------------|-----------------|----------------|----------------|-----------------|
| | | Anfang 1893 | nahmen | gaben | Ende 1893 |
| | | Fr. | Fr. | Fr. | Fr. |
| Zürich | 130 | 8517485 | 874135 | 871712 | 8519908 |
| Affoltern | 19 | 177292 | 11287 | 11141 | 177438 |
| Horgen | 68 | 1036811 | 108562 | 80527 | 1064846 |
| Meilen | 59 | 956991 | 52287 | 42957 | 966321 |
| Hinweil | 41 | 255537 | 21419 | 13462 | 263494 |
| Uster | 27 | 195411 | 10860 | 17738 | 188533 |
| Pfäffikon | 19 | 159447 | 15439 | 7563 | 167323 |
| Winterthur | 53 | 707660 | 69732 | 36724 | 740668 |
| Andelfingen | 35 | 174580 | 21847 | 9706 | 186721 |
| Bülach | 46 | 260287 | 34101 | 27920 | 266468 |
| Dielsdorf | 8 | 17584 | 725 | 592 | 17717 |
| Kanton 1893 | 505 | 12459085 | 1220394 | 1120042 | 12559437 |
| 1892 | 486 | — | 927277 | 830000 | — |

2. Aktiven, Passiven, Nettovermögen.

| Bezirke | Aktiven | | | | | Pas- siven | Netto- ver- mögen |
|-----------------------|------------------------------|---------------------------------|---------------------|---------------------------------------|---------------------------|----------------|-------------------------|
| | Realisierbare | | | Nicht realisir- bare Aktiven | Total aller Aktiven | | |
| | Total (realisir- bare) | Zins- tragende Kapitalien | Liegen- schaften | | | | |
| | Fr. | Fr. | Fr. | Fr. | Fr. | | |
| Zürich | 8798322 | 6917016 | 1574016 | 784500 | 9582822 | 1062914 | 8519908 |
| Affoltern | 177038 | 173021 | — | 400 | 177438 | — | 177438 |
| Horgen | 969748 | 909116 | 48500 | 131982 | 1101730 | 36884 | 1064846 |
| Meilen | 930505 | 808307 | 94430 | 64495 | 995000 | 28679 | 966321 |
| Hinweil | 263046 | 259365 | 500 | 491 | 263537 | 43 | 263494 |
| Uster | 178534 | 174899 | — | 10000 | 188534 | 1 | 188533 |
| Pfäffikon | 166888 | 161971 | — | 520 | 167408 | 85 | 167323 |
| Winterthur | 739963 | 726295 | — | 705 | 740668 | — | 740668 |
| Andelfingen | 179914 | 174774 | — | 6816 | 186730 | 9 | 186721 |
| Bülach | 289580 | 245858 | 16150 | 3012 | 292592 | 26124 | 266468 |
| Dielsdorf | 17717 | 17256 | — | — | 17717 | — | 17717 |
| Kanton 1893 | 12711255 | 10567878 | 1733596 | 1002921 | 13714176 | 1154739 | 12559437 |
| 1892 | 12418748 | 10214315 | 1740540 | 1031320 | 13450068 | 1146109 | 12303959 |

Zweiter Teil.

Übersicht der Gesamt-Ergebnisse.

A. Die Hauptrechnungsergebnisse nach den verschiedenen Gütern.

- I. Einnahmen und Ausgaben.
- II. Aktiven, Passiven und Stammgut.
- III. Nettovermögen.

B. Die Steuerverhältnisse.

- I. Erhobene Steuern und hauptsächlichste Ausgaben.
- II. Die Steuerquoten nach der Anzahl der betroffenen Gemeinde-Einwohner.
- III. Die durchschnittlichen Gemeindesteuern per Jahr für 1889/93.
- IV. Steuerquoten 1893 und 1889/93 nach den verschiedenen Gütern.
- V. Die politischen Gemeinden nach Klassen der Gesamt-Gemeindesteuern 1889/93.

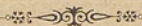

A. Die Haupt-Rech-

I. Einnahmen und Ausgaben

| Güter | | Steuerfaktoren, wofern solche für er- hobene Steuern benutzt wurden | | | Korrent-Einnahmen | | | |
|--|-------------|--|-------------------------|-------------|-------------------|--|---------------------------------|--------------------------------------|
| | | Steuer- kapital Tausende Fr. | Steuer- pflichtige | | Total | Steuern (inkl. Nachzahl- ungen) | Zinse von Kapi- talien | Ertrag der Liegen- schaften |
| | | | Haus- halt- ungen | Män- ner | | | | |
| Gemeindegüter, po- litische | 202 | 985153 | 43080 | 92658 | 12312535 | 6398492 | 993190 | 1192493 |
| Zivilgemeinde- und Nutzungsgüter . . . | 250 | 66063 | 8605 | 10558 | 580456 | 95317 | 47074 | 323151 |
| Kirchengüter . . . | 176 | 637579 | 44318 | 52576 | 630216 | 362099 | 18402 | 91013 |
| Armengüter | 178 | 816980 | 42308 | 60926 | 1742303 | 1012949 | 255650 | 42312 |
| Primarschulgüter . . | 367 | 381678 | 47934 | 58244 | 2510432 | 1025424 | 187667 | 33682 |
| Sekundarschulgüter . | 91 | 189767 | 22898 | 28232 | 417379 | 154947 | 20827 | 1022 |
| Stiftungs- und Se- paratgüter | 505 | — | — | — | 1220394 | — | 409013 | 321223 |
| Summe 1893 | 1769 | | | | 19413715 | 9049228 | 1931823 | 2004896 |
| 1892 | 1806 | | | | 16746117 | 8006558 | 1646296 | 2081090 |
| Zu- und Abnahme | -37 | | | | +2667598 | +1042670 | +285527 | -76194 |

II. Aktiven, Passiven und Stammgut

| Arten der Güter | Aktiven | | | | | Pas- siven | Über- schuss der Aktiven |
|--|-------------------------------|--------------------------------------|---------------------|--|------------------|-----------------|-----------------------------------|
| | Realisirbare | | | Nicht realisier- bare Aktiven | Total | | |
| | Total (realisier- bare) | Zins- tragende Kapi- talien | Liegen- schaften | | | | |
| Gemeindegüter, po- litische | 54986869 | 27146752 | 24275602 | 26424203 | 81411072 | 78496778 | 2914294 |
| Zivilgemeinde- und Nutzungsgüter . . . | 6486709 | 1250213 | 4926559 | 893263 | 7379972 | 1845806 | 5534166 |
| Kirchengüter | 2913749 | 2341674 | 418302 | 10915979 | 13829728 | 610691 | 13219037 |
| Armengüter | 7660864 | 6586362 | 731420 | 317624 | 7978488 | 243374 | 7735114 |
| Primarschulgüter . . | 5358448 | 4700316 | 312581 | 11435035 | 16793483 | 2188727 | 14604756 |
| Sekundarschulgüter . | 632577 | 556678 | 1640 | 772387 | 1404964 | 100623 | 1304341 |
| Stiftungs- und Se- paratgüter | 12711255 | 10567878 | 1733596 | 1002921 | 13714176 | 1154739 | 12559437 |
| Summe 1893 | 90750471 | 53149873 | 32399700 | 51761412 | 142511883 | 84640738 | 57871145 |
| 1892 | 88729868 | 44676117 | 31101691 | 39651939 | 128381807 | 70394556 | 57987251 |
| Zu- und Abnahme | +2020603 | +8473756 | +1298009 | +12109473 | +14130076 | +14246182 | -116106 |

nungs-Resultate.

der verschiedenen Güter 1893.

| Korrent-Ausgaben | | | | | | | Überschuss der | |
|------------------|--|--------------------------|------------------------------------|----------------|--|---|-------------------|----------------|
| Total | Besoldungen, allgemeine Verwaltung | Zinse von Passiven | Erstellung und Unterhalt von | | Polizei-, Bestattungs- und Löschwesen | Lehr- mittel und Schreib- materialien | Ein- nahmen | Aus- gaben |
| | | | Gebäuden u. Liegen- schaften | Strassen | | | | |
| Fr. | Fr. | Fr. | Fr. | Fr. | Fr. | Fr. | Fr. | Fr. |
| 11438392 | 1546803 | 2468020 | 1677687 | 2202849 | 999577 | — | 874143 | — |
| 549794 | 35087 | 70574 | 68700 | 40192 | 46171 | — | 30662 | — |
| 532141 | 186963 | 26426 | 181310 | — | — | — | 98075 | — |
| 1627936 | 66788 | 12553 | 9969 | — | — | — | 114367 | — |
| 4216978 | 2075544 | 88045 | 1233225 | — | — | 235141 | — | 1706546 |
| 446715 | 267804 | 4334 | 16172 | — | — | 51597 | — | 29336 |
| 1120042 | 102040 | 39822 | 214435 | — | — | — | 100352 | — |
| 19931998 | 4281029 | 2709774 | 3401498 | 2243041 | 1045748 | 286738 | 1217599 | 1735882 |
| 17665437 | 3599456 | 2578291 | 2027192 | 2845340 | 912945 | 278338 | 533108 | 1452428 |
| +2266561 | +681573 | +131483 | +1374306 | -602299 | +132803 | +8400 | +684491 | +283454 |
| | | | | | | | | [—401037] |

der verschiedenen Güter 1893.

| Stammgut | | | Deckung des Stammgutes | | Passiven, im Berichtsjahre | | | |
|----------------|--|----------------------------------|---|-----------------|----------------------------|-----------------|----------------------|------------------------|
| Ein- nahmen | Ausgaben resp. Abschrei- bungen | Bestand Ende des Jahres | § 7, Schlusssatz und § 8 der Verordnung) | | neu ge- macht | getilgt | Ver- mehr- ung | Ver- minder- ung |
| | | | Über- schuss | Defizit | | | | |
| Fr. | Fr. | Fr. | Fr. | Fr. | Fr. | Fr. | Fr. | Fr. |
| 350479 | 10182 | 16651710 | — | 39307782 | 16848744 | 17513939 | — | 665195 |
| 29600 | 21093 | 4993548 | — | 367393 | 136638 | 125868 | 10770 | — |
| 45631 | 16391 | 2586623 | — | 322398 | 227546 | 200379 | 27167 | — |
| 36107 | 3578 | 7359067 | 49237 | — | 139519 | 187676 | — | 48157 |
| 21566 | 4344 | 5206565 | — | 2030150 | 465765 | 354170 | 111595 | — |
| 12417 | 4000 | 504610 | — | 11756 | 101222 | 68085 | 33137 | — |
| — | — | 11556516 | — | — | 455445 | 411551 | 43894 | — |
| 495800 | 59588 | 48858639 | 49237 | 42039479 | 18374879 | 18861668 | 226563 | 713352 |
| [436, 212] | | | | [41, 990, 242] | | | | [486, 789] |
| 349252 | 186467 | 48003740 | — | 28478069 | 6383273 | 2545618 | 3837655 | — |
| [162, 785] | | | | | | | | |
| +146548 | -126879 | +854899 | +49237 | +13561410 | +11991606 | +16316050 | -3611092 | +73352 |
| | | | | | | | | |
| | [273427] | | | [13512173] | | | | [4324444] |

III. Netto-Vermögen aller öffentlichen

| Bezirke | Politische Gemeinde- güter | Zivil- gemeinde- güter | Kirchen- güter | Armen- güter |
|-----------------------|----------------------------------|------------------------------|-------------------|-----------------|
| | Fr. | Fr. | Fr. | Fr. |
| Zürich | —4149405 | 799425 | 3306452 | 2021757 |
| Affoltern | 282137 | 42107 | 642732 | 296007 |
| Horgen | 1078803 | 153921 | 1306390 | 758506 |
| Meilen | 535918 | — | 1005858 | 599177 |
| Hinweil | —26085 | 79313 | 891478 | 362499 |
| Uster | —9892 | 460284 | 649958 | 247022 |
| Pfäffikon | —282386 | 361004 | 736828 | 279476 |
| Winterthur | —426095 | 1072800 | 1937385 | 1982609 |
| Andelfingen | 1946656 | 1318589 | 995213 | 472834 |
| Bülach | 2443682 | 754706 | 946739 | 372573 |
| Dielsdorf | 1520961 | 492017 | 800004 | 342654 |
| Kanton 1893 | 2914294 | 5534166 | 13219037 | 7735114 |
| 1892 | 4683786 | 5500556 | 12559700 | 7588546 |
| Zu- und Abnahme | —1769492 | +33610 | +659337 | +146568 |

B. Die Steuer-

I. Die erhobenen Steuern und haupt-

| Bezirke | Steuern | | | | | |
|-----------------------|----------------------------------|-----------------------------------|-------------------|-----------------|----------------------------|------------------------------|
| | Politische Gemeinde- wesen | Zivil- ge- meinde- wesen | Kirchen- wesen | Armen- wesen | Primar- schul- wesen | Sekundar- schul- wesen |
| | Fr. | Fr. | Fr. | Fr. | Fr. | Fr. |
| Zürich | 4492553 | 860 | 160017 | 245093 | 96628 | 5883 |
| Affoltern | 51363 | 1511 | 11321 | 35180 | 43568 | — |
| Horgen | 245064 | 3649 | 25877 | 105357 | 200175 | 33782 |
| Meilen | 191440 | — | 39750 | 94075 | 83171 | 12598 |
| Hinweil | 210539 | 7210 | 25952 | 90848 | 139739 | 32651 |
| Uster | 101465 | 13880 | 16627 | 64008 | 56808 | 19302 |
| Pfäffikon | 134405 | 24822 | 13485 | 76018 | 68696 | 5674 |
| Winterthur | 865879 | 21319 | 35654 | 124561 | 148184 | 23875 |
| Andelfingen | 23134 | 9233 | 13417 | 53652 | 56607 | 11933 |
| Bülach | 49171 | 10201 | 8726 | 73262 | 85624 | 6240 |
| Dielsdorf | 33479 | 2632 | 11273 | 50895 | 46224 | 3009 |
| Kanton 1893 | 6398492 | 95317 | 362099 | 1012949 | 1025424 | 154947 |
| 1892 | 5463039 | 91898 | 413407 | 824280 | 1056916 | 157018 |
| Zu- und Abnahme | +935453 | +3419 | —51308 | +188669 | —31492 | —2071 |

Gemeindegüter auf Ende 1893.

| Primar- schul- güter | Sekundar- schul- güter | Stiftungs- und Separat- güter | Netto- Vermögen (nach Abzug der Passiven) | Auf den Ein- wohner* | Passiven aller öffentlichen Güter | Auf den Ein- wohner* |
|----------------------------|------------------------------|--|---|----------------------------|--|----------------------------|
| Fr. | Fr. | Fr. | Fr. | Fr. | Fr. | Fr. |
| 903855 | 51069 | 8519908 | 11453061 | 94 | 59362269 | 487 |
| 816746 | 34071 | 177438 | 2291238 | 187 | 109813 | 9 |
| 1817920 | 132200 | 1064846 | 6312586 | 195 | 901052 | 28 |
| 1168021 | 119135 | 966321 | 4394430 | 234 | 540982 | 29 |
| 1644373 | 376153 | 263494 | 3591225 | 109 | 738336 | 22 |
| 974619 | 97273 | 188533 | 2607797 | 148 | 322748 | 18 |
| 1153410 | 103807 | 167323 | 2519462 | 149 | 643413 | 38 |
| 2066992 | 122949 | 740668 | 7497308 | 157 | 18253954 | 383 |
| 1381162 | 94420 | 186721 | 6395595 | 390 | 794356 | 48 |
| 1329492 | 90092 | 266468 | 6203752 | 300 | 1186485 | 57 |
| 1348166 | 83172 | 17717 | 4604691 | 346 | 1787330 | 134 |
| 14604756 | 1304341 | 12559437 | 57871145 | 165 | 84640738 | 241 |
| 14130080 | 1220624 | 12303959 | 57987251 | 167 | 70394556 | 202 |
| +474676 | +83717 | +255478 | -116106 | -2 | +14246182 | +39 |

* Mutmassliche Wohnbevölkerung Ende 1893.

Verhältnisse.

sächlichsten Ausgaben nach Bezirken.

| Steuern | | Von den Ausgaben fallen auf | | | | |
|-----------------|-------------------------|-------------------------------|---------------------------------|-------------------------------------|---|-------------------------------------|
| Total | auf 1 Ein- wohner | Verzinsung von Passiven | Erstellung und Unterhalt von | | Be- soldungen, allgemeine Verwaltung | Beiträge an Sekundar- schulen |
| | | | Strassen | Gebäuden und Liegen- schaften | | |
| Fr. | Fr. | Fr. | Fr. | Fr. | Fr. | Fr. |
| 5001034 | 41, ⁰⁴ | 1740713 | 1476191 | 2488258 | 2526257 | 12984 |
| 142943 | 11, ⁶⁸ | 4741 | 23377 | 23090 | 59166 | 7464 |
| 613904 | 19, ⁰⁰ | 35611 | 117445 | 57567 | 206283 | 4034 |
| 421034 | 22, ⁴¹ | 22002 | 105315 | 105428 | 134622 | 16476 |
| 506939 | 15, ⁴² | 29291 | 67227 | 124256 | 173106 | 5761 |
| 272090 | 15, ⁴³ | 13984 | 36338 | 24533 | 101354 | 6283 |
| 323100 | 19, ⁰³ | 28729 | 50529 | 86257 | 92057 | 10092 |
| 1219472 | 25, ⁶¹ | 685170 | 170573 | 274762 | 665171 | 15718 |
| 167976 | 10, ²⁴ | 31862 | 100916 | 92509 | 109929 | 1190 |
| 233224 | 11, ²⁹ | 45126 | 59192 | 76241 | 129994 | 9232 |
| 147512 | 11, ¹¹ | 72545 | 35938 | 48597 | 83090 | 5220 |
| 9049228 | 25, ⁸¹ | 2709774 | 2243041 | 3401498 | 4281029 | 94454 |
| 8006558 | 23, ⁰¹ | 2578291 | 2845340 | 2027192 | 3599456 | 139665 |
| +1042670 | +2, ⁸⁰ | +131483 | -602299 | +1374306 | +681573 | -45211 |

II. Die Steuerquoten im Jahre 1893 nach der

| Bezirke | Gemeindesteuern (Schul-, Kirchen-, wurden erhoben von Gemeinde- | | | | |
|-----------------------|---|-------------------------------------|-----------------------------------|-----------------------------------|---|
| | keine | bis 1 ^o / ₁₀₀ | 1—2 ^o / ₁₀₀ | 2—3 ^o / ₁₀₀ | Einwohnerzahl mit 0—3 ^o / ₁₀₀ Steuern |
| Zürich | — | — | — | 268 | 268 |
| Affoltern | — | — | — | 2870 | 2870 |
| Horgen | — | — | 980 | 789 | 1769 |
| Meilen | — | — | — | — | — |
| Hinweil | — | — | — | — | — |
| Uster | — | — | — | 172 | 172 |
| Pfäffikon | — | — | — | — | — |
| Winterthur | — | 421 | 816 | 341 | 1578 |
| Andelfingen | 1843 | — | 3018 | 2067 | 6928 |
| Bülach | 517 | 2836 | 2789 | 1337 | 7479 |
| Dielsdorf | — | — | 1854 | 3059 | 4913 |
| Kanton 1893 | 2360 | 3257 | 9457 | 10903 | 25977 |
| In Prozenten 1893 | 0,7 | 1,0 | 2,8 | 3,2 | 7,7 |
| 1892 | 0,2 | 0,7 | 2,0 | 3,7 | 7,5 |
| 1891 | 0,0 | 1,2 | 3,4 | 5,3 | 9,9 |

III. Zahl der Gemeinden nach den jährlichen durch-
(Politische-, Zivil-, Schul-,

| Bezirke | Zahl aller Gemeinden | Gemeinden | | | |
|-----------------------|----------------------|-------------------------------------|-----------------------------------|-----------------------------------|-----------------------------------|
| | | 1/2—1 ^o / ₁₀₀ | 1—2 ^o / ₁₀₀ | 2—3 ^o / ₁₀₀ | 3—4 ^o / ₁₀₀ |
| Zürich | 38 | — | — | — | — |
| Affoltern | 29 | — | — | — | 5 |
| Horgen | 21 | — | — | — | — |
| Meilen | 19 | — | — | — | — |
| Hinweil | 50 | — | — | — | — |
| Uster | 40 | — | — | — | — |
| Pfäffikon | 55 | — | — | — | — |
| Winterthur | 84 | — | 1 | 1 | 2 |
| Andelfingen | 37 | 1 | — | 2 | 8 |
| Bülach | 35 | — | 1 | 3 | 4 |
| Dielsdorf | 36 | — | — | — | 6 |
| Kanton 1893 | 444 | 1 | 2 | 6 | 25 |
| 1892 | 446 | 1 | 2 | 7 | 28 |
| In Prozenten 1893 | 100 | 0,2 | 0,5 | 1,3 | 5,6 |
| 1892 | 100 | 0,2 | 0,5 | 1,6 | 6,3 |

Anzahl der betroffenen Gemeinde-Einwohner.

| politische und Zivilgemeindesteuern — excl. Armensteuern — Einwohnern (nach der Zählung vom Jahre 1888): | | | | | | | |
|---|------------------|------------------|------------------|------------------|------------------|-----------------|--|
| 3-4‰ | 4-5‰ | 5-6‰ | 6-7‰ | 7-8‰ | 8-10‰ | über 10‰ | Einwohnerzahl mit 3-10 u. mehr ‰ Steuern |
| 678 | 710 | 4185 | 4322 | 73282 | 27260 | 448 | 110885 |
| 3624 | 203 | 4858 | 365 | 338 | 281 | — | 9669 |
| 4808 | 7974 | 10096 | 6203 | — | — | — | 29081 |
| — | 8410 | 4335 | 5545 | 626 | 243 | — | 19159 |
| — | 3611 | 2233 | 9309 | 7009 | 8995 | 705 | 31862 |
| 798 | 1006 | 8234 | 4358 | 3024 | — | — | 17420 |
| 1213 | 5634 | 2479 | 3855 | 1976 | 1977 | 252 | 17386 |
| 2020 | 1616 | 960 | 4830 | 20170 | 13718 | 457 | 43771 |
| 3964 | 2071 | 1958 | 1176 | 429 | — | 267 | 9865 |
| 3949 | 2280 | 2953 | 3138 | 1115 | 48 | — | 13483 |
| 2530 | 3745 | 695 | 322 | 1333 | — | — | 8625 |
| 23584 | 37260 | 42986 | 43423 | 109302 | 52522 | 2129 | 311206 |
| 7 ₁₀ | 11 ₁₀ | 12 ₁₈ | 12 ₁₀ | 32 ₁₄ | 15 ₁₆ | 0 ₁₆ | 92 ₃ |
| 7 ₁₈ | 8 ₁₄ | 26 ₁₄ | 23 ₁₁ | 18 ₁₄ | 7 ₁₆ | 0 ₁₈ | 92 ₁₅ |
| 5 ₅ | 13 ₁₆ | 21 ₁₈ | 21 ₁₂ | 18 ₁₂ | 8 ₁₁ | 1 ₁₇ | 90 ₁₁ |

schnittlichen Gemeindesteuern im Jahrfünft 1889/93.

Armen- und Kirch-Gemeinden.) ¹⁾

| mit Steuern von | | | | | | Bezirke |
|-----------------|------------------|------------------|------------------|------------------|------------------|--------------------|
| 4-5‰ | 5-6‰ | 6-7‰ | 7-8‰ | 8-10‰ | Mehr als 10‰ | |
| — | 3 | 10 | 8 | 13 | 4 | Zürich |
| 7 | 5 | 1 | 7 | 4 | — | Affoltern |
| 5 | 6 | 4 | 2 | 4 | — | Horgen |
| 1 | 1 | 5 | 9 | 3 | — | Meilen |
| — | 1 | 6 | 10 | 17 | 16 | Hinweil |
| — | 2 | 9 | 14 | 15 | — | Uster |
| — | 4 | 16 | 12 | 8 | 15 | Pfäffikon |
| 1 | 3 | 9 | 9 | 38 | 20 | Winterthur |
| 6 | 9 | 4 | 2 | 3 | 2 | Andelfingen |
| 1 | 6 | 6 | 2 | 12 | — | Bülach |
| 9 | 9 | 2 | 7 | 2 | 1 | Dielsdorf |
| 30 | 49 | 72 | 82 | 119 | 58 | Kanton 1893 |
| 39 | 49 | 69 | 85 | 107 | 59 | 1892 |
| 6 ₁₈ | 11 ₁₀ | 16 ₁₂ | 18 ₁₃ | 26 ₁₈ | 13 ₁₁ | In Prozenten 1893 |
| 8 ₁₇ | 11 ₁₀ | 15 ₁₅ | 19 ₁₀ | 24 ₁₀ | 13 ₁₂ | 1892 |

¹⁾ Die Armensteuern sind hier inbegriffen.

IV. Quoten der im Jahre 1893 und im Jahrfünft 1889—1893 erhobenen Gemeindesteuern.

| Gemeinden | Steuern, erhoben im Jahre 1893 | | | | | Steuern, erhoben im Jahrfünft 89/93 (inkl. Armensteuer) | | |
|---------------------------|--|---------------------------------------|--|---|------------------------------|---|------------------|---------------------------|
| | Von sämtlichen Gemeinde-Einwohnern für das | | | | | Von den Gemeindebürgern für das Armengut | Total | durchschnittlich jährlich |
| | polit. Gmd.-gut <small>o/oo</small> | Zivil-Gmd.-gut <small>o/oo</small> | Kirchen-gut <small>o/oo</small> | Schul-gut <small>o/oo</small> | Summe <small>o/oo</small> | | | |
| Bezirk Zürich. | | | | | | | | |
| Zürich, Fraumünster . . . | | | — | | 7,50 | | 32,04 | 6,41 |
| „ Predigern . . . | | | — | | 7,50 | | 33,54 | 6,71 |
| „ Grossmünster . . . | | | — | | 7,50 | | 32,54 | 6,51 |
| „ St. Peter . . . | | | 0,50 | | 8 | | 33,04 | 6,61 |
| „ Kathol. Gemeinde . . . | | | 1 | | 8,50 | | 37,04 | 7,41 |
| Aussersihl . . . | | | — | | 7,50 | | 44,54 | 8,91 |
| Enge . . . | | | 0,10 | | 7,60 | | 33,24 | 6,65 |
| „ -Leimbach . . . | 7,50† | — | 0,10 | — §) | 7,60 | 0,54 | 41,64 | 8,33 |
| Fluntern . . . | | | 0,50 | | 8 | | 36,64 | 7,33 |
| Neumünster . . . | | | 0,20 | | 7,70 | | 35,84 | 7,17 |
| Oberstrass . . . | | | 0,50 | | 8 | | 44,54 | 8,91 |
| Unterstrass . . . | | | 0,80 | | 8,30 | | 37,44 | 7,49 |
| Wiedikon . . . | | | — | | 7,50 | | 43,54 | 8,71 |
| Wipkingen . . . | | | 0,60 | | 8,10 | | 42,89 | 8,58 |
| Wollishofen . . . | | | — | | 7,50 | | (26,04 | (5,21 |
| Aesch . . . | 1,80 | — | — | 2 | 3,80 | 2 | (31,81 | (6,96 |
| Albisrieden . . . | 3 | — | — | 3,50 | 6,50 | 1 | 28,60 | 5,72 |
| Altstetten . . . | 2,25 | — | 0,30 | 4,15 | 7 | 1 | 39 | 7,80 |
| Birmensdorf . . . | 3,50 | — | — | 4 | 7,50 | 2,50 | 37,05 | 7,59 |
| Dietikon, reformirt . . . | 3,30 | — | * | 3,50 | 6,80 | 2 | 53 | 10,60 |
| „ katholisch . . . | 3,30 | — | — | 3,50 | 6,80 | 2,50 | 42,80 | 8,56 |
| Engstringen, Ober- . . . | 2,50 | — | (0,35 ¹⁾ (0,50 ²⁾ | 2,40 | (5,25 5,10) | (1,50 ^{**1)} (3 ^{**2)} | 45,80 | 9,16 |
| „ Unter- . . . | 1 | — | 0,50 | 1,15 | 2,65 | 3 | (29,30 39,15) | (5,86 7,83) |
| Geroldsweil . . . | 1,50 | — | 0,50 | 1,90 | 3,90 | 3 | 27 | 5,40 |
| Höngg . . . | 1,45 | — | 0,35 | (4 ^{*1} 2,40 ^{*2)} | (5,80 4,20) | 1,50 | 31,80 | 6,36 |
| Oerlikon . . . | 4 | — | 0,90 | 4 | 8,90 | 2 | (32,25 23,90) | (6,45 4,78) |
| Oetwil . . . | 1,50 | — | 0,50 | 1,90 | 3,90 | 3 | 53 | 10,78 |
| Schlieren . . . | — | — | 1,50 | 4 | 5,50 | 2,50 | 31,80 | 6,36 |
| | | | | | | | 35,10 | 7,62 |

†) Inbegriffen Einkommenssteuer, Feuerwehersatzsteuer und Mietwester nach Massgabe des Gesetzes betr. die Gemeindesteuern der Städte Zürich und Winterthur.
§) In der politischen Gemeindesteuer inbegriffen.
*) Beiträge der zugehörenden Gemeinden (einschliesslich von drei aargauischen Ortschaften), Steuereinheit daher unbekannt.
Kirchgemeinden: 1) Höngg, 2) Weiningen.
Schulgemeinden: *1) Höngg, *2) Ober-Engstringen.
Armengemeinden: **1) Höngg, **2) Weiningen.

| Gemeinden | Steuern, erhoben im Jahre 1893 | | | | | Steuern, erhoben im Jahrfünft 89/93 (inkl. Armensteuer) | | |
|--------------------------|---|-----------------------|-----------------|---------------|-------|---|-------|--|
| | Von sämtlichen Gemeinde-Einwohnern für das | | | | Summe | Von den Ge- meinde- bürgern für das Armengut | Total | durch- schnitt- lich jährlich |
| | polit. Gmd- gut | Zivil- Gmd- gut | Kirchen- gut | Schul- gut | | | | |
| 0/00 | 0/00 | 0/00 | 0/00 | 0/00 | 0/00 | 0/00 | 0/00 | |
| Schwamendingen . . . | 5 | — | 0,90 | 2 | 7,90 | 1,50 | 46,50 | 9,30 |
| Seebach | 3 | — | 1 | 4 | 8 | 2 | 49,50 | 9,90 |
| Uitikon | 2 | 1,40 | 2,70 | 2,60 | 8,70 | — | 41,30 | 8,26 |
| Ringlikon | 2 | 2 | 2,70 | 2,60 | 9,30 | — | 41,50 | 8,30 |
| Urdorf, Nieder- . . . | 2 | — | 2 | 4 | 8 | 3 | 54 | 10,80 |
| Ober- | 5 | — | 2 | 4 | 11 | 3 | 68 | 13,60 |
| Weningen | 1,50 | — | 0,50 | 2,20 | 4,20 | 3 | 35,80 | 7,16 |
| Wytikon | 4 | — | 0,50 | 3,50 | 8 | 1 | 43,80 | 8,76 |
| Zöllikon, Dorf . . . | 4,75 | — | 0,20 | 1 | 5,95 | 1,50 | 33,95 | 6,79 |
| " Berg | 4,75 | — | 0,20 | 2,25 | 7,20 | 1,50 | 40,95 | 8,19 |
| Bezirk Affoltern. | | | | | | | | |
| Aeugst | 3 | — | 1,50 | 1 | 5,50 | 1,50 | 28,80 | 5,76 |
| Aeugsterthal | 3 | 1 | 1,50 | 3,50 | 9 | 1,50 | 41,80 | 8,36 |
| Wengi | 3 | — | 1,50 | 1 | 5,50 | 1,50 | 28,80 | 5,76 |
| Affoltern | 2 | — | 1 | 3 | 6 | 3 | 39,50 | 7,90 |
| Zwillikon | 2 | — | 1 | 3 | 6 | 3 | 39,50 | 7,90 |
| Bonstetten | 3 | — | 0,50 | 2 | 5,50 | 2 | 37 | 7,40 |
| Hausen | 2 | — | — | 1 | 3 | 1,50 | 22,30 | 4,46 |
| Ebertswil | 2 | — | — | 1,50 | 3,50 | 1,50 | 24,30 | 4,86 |
| Hedingen | 2 | — | — | 1,50 | 3,50 | 2 | 26,50 | 5,30 |
| Kappel | 1,50 | — | — | 2 | 3,50 | 1 | 19,50 | 3,90 |
| Hauptikon | 1,50 | — | — | 1,30 | 2,80 | 1 | 17 | 3,40 |
| Uerzlikon | 1,50 | — | — | 1,30 | 2,80 | 1 | 17 | 3,40 |
| Knonau | 3 | — | — | 1 | 4 | — | 20,05 | 4,01 |
| Maschwanden | 1 | — | 1 | 0,50 | 2,50 | 1 | 19,50 | 3,90 |
| Mettmenstetten, Ober- . | 1 | 0,50 | 1 | 1,20 | 3,70 | 1 | 22,10 | 4,42 |
| " Unter- | 1 | 0,20 | 1 | 1,20 | 3,40 | 1 | 23,30 | 4,66 |
| Dachelsen | 1 | — | 1 | 2 | 4 | 1 | 22,25 | 4,45 |
| Hefferswil | 1 | 1 | 1 | 3 | 6 | 1 | 32,30 | 6,46 |
| Rossau | 1 | — | 1 | 3 | 5 | 1 | 28,30 | 5,66 |
| Obfelden-Lunnern . . | 2 | — | — | 1 | 3 | — | 21,50 | 4,30 |
| Toussen | 2 | — | — | 1,50 | 3,50 | — | 25,50 | 5,10 |
| Ottenbach | 2 | — | — | 3,50 | 5,50 | 2 | 40,50 | 8,10 |
| Rifferswil | 1,50 | — | 0,50 | 1 | 3 | 0,50 | 16 | 3,20 |
| Stallikon | 3 | 1,50 | 0,50 | 2 | 7 | 1,50 | 39,85 | 7,97 |
| Buchenegg-Bägerst . . | 3 | — | 0,50 | 3,50 | 7 | 1,50 | 46,35 | 9,27 |
| Gamlikon | 3 | — | 0,50 | 2 | 5,50 | 1,50 | 39,85 | 7,97 |
| Medikon-Baldern . . . | 3 | — | 0,50 | 2 | 5,50 | 1,50 | 38,35 | 7,67 |
| Sellenbüren | 3 | — | 0,50 | 2 | 5,50 | 1,50 | 38,35 | 7,67 |
| Wettswil | 3 | — | 0,50 | 4 | 7,50 | 1,50 | 43,85 | 8,77 |

| Gemeinden | Steuern, erhoben im Jahre 1893 | | | | | Steuern, erhoben im Jahr fünf 89/93 (inkl. Armensteuer) | | |
|-----------------------|--|----------------|-----------------------|------------------------|---------|---|----------|---------------------------|
| | Von sämtlichen Gemeinde-Einwohnern für das | | | | Summe | Von den Gemeindegürgern für das Armengut | Total | durchschnittlich jährlich |
| | polit. Gmd.-gut | Zivil-Gmd.-gut | Kirchen-gut | Schul-gut | | | | |
| ‰ | ‰ | ‰ | ‰ | ‰ | ‰ | ‰ | ‰ | |
| Bezirk Horgen. | | | | | | | | |
| Adlisweil | 4,150 | — | — | 2 | 6,150 | 1,150 | 35,150 | 7,110 |
| Hirzel, Kirche . . . | 1 | — | — | 1 | 2 | 1 | 21,150 | 4,300 |
| „ Höhe | 1 | — | — | 1,150 | 2,150 | 1 | 23,150 | 4,170 |
| „ Spitzen | 1 | — | — | 1,150 | 2,150 | 1 | 24 | 4,180 |
| Horgen, Dorf . . . | 3,130 | 0,130 | 0,40 | 1,70 | 5,170 | 1,150 | 37,185 | 7,157 |
| „ Käpfnach | 3,130 | 0,130 | 0,10 | 2,60 | 6,160 | 1,150 | 41,120 | 8,184 |
| „ Berg | 3,130 | — | 0,10 | 2,10 | 6,110 | 1,150 | 41,135 | 8,127 |
| „ Arn | 3,130 | — | 0,10 | 2,170 | 6,140 | 1,150 | 41,135 | 8,127 |
| Hütten | 0,150 | — | (— ¹) | (1,130 ^{*1}) | (2) | (2 ^{**1}) | (21,125) | (4,125) |
| Kilchberg | 1,150 | — | (0,150 ²) | (1,160 ^{*2}) | (2,160) | (1,180 ^{**2}) | (21,150) | (4,130) |
| Langnau | 4 | — | 0,150 | 3 | 7 | 2 | 25 | 5 |
| Oberrieden | 3,135 | — | 0,135 | 1,150 | 5,120 | 0,180 | 46,125 | 9,125 |
| Richtersweil . . . | 2 | — | 0,115 | 1,145 | 3,160 | 1 | 30 | 6 |
| Rüschlikon | 3,150 | — | 0,175 | 1,175 | 6 | 1 | 25,125 | 5,105 |
| Schönenberg, Kirche | 2 | — | 0,150 | 1,160 | 4,110 | 1,180 | 31,175 | 6,135 |
| „ Mittelberg . . . | 2 | — | 0,150 | 1,140 | 3,190 | 1,180 | 30,150 | 6,110 |
| Thalweil | 1,181 | — | 0,122 | 3,137 | 5,150 | 0,150 | 29,180 | 5,196 |
| Wädensweil, Dorf . | 2,130 | — | 0,130 | 2,140 | 5 | 1,170 | 33,150 | 6,170 |
| „ Langrüti | 2,130 | — | 0,130 | 1,150 | 4,110 | 1,170 | 32,160 | 6,152 |
| „ Ort | 2,130 | — | 0,130 | 1,180 | 4,140 | 1,170 | 27 | 5,140 |
| „ Stocken | 2,130 | — | 0,130 | 1,120 | 3,180 | 1,170 | 28 | 5,160 |
| | | | | | | | 25,130 | 5,106 |
| Bezirk Meilen. | | | | | | | | |
| Erlenbach | 2,140 | — | 3,130 | 1,130 | 7 | 1,130 | 42 | 8,140 |
| Herrliberg | 4,150 | — | 0,175 | 1,150 | 6,175 | 0,175 | 32,175 | 6,155 |
| Wetzweil | 4,150 | — | 1,175 | 3,125 | 9,150 | 0,175 | 44,150 | 8,190 |
| Hombrechtikon . . . | 3,150 | — | 0,125 | 1,125 | 5 | 2,125 | 38,175 | 7,175 |
| Feldbach | 3,150 | — | 0,125 | 1,125 | 5 | 2,125 | 37,150 | 7,150 |
| Uetzikon | 3,150 | — | 0,125 | 2 | 5,175 | 2,125 | 40,175 | 8,115 |
| Küsnacht | 3,135 | — | 1 | 1,165 | 6 | 1,150 | 34,195 | 6,199 |
| Limberg | 3,135 | — | 1 | 2,105 | 6,140 | 1,150 | 38,130 | 7,106 |
| Männedorf | 3 | — | 0,120 | 1,130 | 4,150 | 1,120 | 27,140 | 5,148 |
| Meilen, Dorf | 3,150 | — | 0,140 | 2,120 | 6,110 | 1,140 | 33,180 | 6,176 |
| Obermeilen | 3,150 | — | 0,140 | 2,140 | 6,130 | 1,140 | 36,180 | 7,186 |
| Bergmeilen | 3,150 | — | 0,140 | 3,110 | 7 | 1,140 | 38,130 | 7,166 |
| Feldmeilen | 3,150 | — | 0,140 | 2 | 5,190 | 1,140 | 34,190 | 6,198 |

Kirchgemeinden: ¹) Hütten, ²) Schönenberg.Schulgemeinden: ^{*1}) Hütten, ^{*2}) Schönenberg-Kirche.Armengemeinden: ^{**1}) Hütten, ^{**2}) Schönenberg.

| Gemeinden | Steuern, erhoben im Jahre 1893 | | | | | Steuern, erhoben im Jahrfünft 89/93 (inkl. Armensteuer) | | |
|------------------------|---|------------------------|-----------------|---------------|-------|---|--------------|---------------------------------------|
| | Von sämtlichen Gemeinde-Einwohnern für das | | | | | Von den Gemeinde- bürgern für das Armengut | Total | durch schnitt- lich jährlich |
| | polit. Gmd.- gut | Zivil- Gmd.- gut | Kirchen- gut | Schul- gut | Summe | | | |
| 0/00 | 0/00 | 0/00 | 0/00 | 0/00 | 0/00 | 0/00 | 0/00 | |
| Oetwil | 1,50 | — | 0,50 | 2,50 | 4,50 | 1 | 23 | 4,60 |
| Stäfa, Kirchbühl . . . | 3,60 | — | 0,40 | 0,75 | 4,75 | 2 | 32,50 | 6,50 |
| Uelikon | 3,60 | — | 0,40 | 1,50 | 5,50 | 2 | 36 | 7,20 |
| Uerikon | 3,60 | — | 0,40 | 1,50 | 5,50 | 2 | 35,25 | 7,05 |
| Uetikon | 2,50 | — | 0,50 | 3,50 | 6,50 | 1,50 | 36,75 | 7,35 |
| Zumikon | 4 | — | 0,50 | 3,50 | 8 | 0,60 | 38,10 | 7,62 |
| Bezirk Hinweil. | | | | | | | | |
| Bäretswil | 3 | — | — | 3,50 | 6,50 | 2 | 43,50 | 8,70 |
| Adetswil | 3 | — | — | 3 | 6 | 2 | 40 | 8 |
| Bettswil | 3 | — | — | 4,50 | 7,50 | 2 | 45 | 9 |
| Fehrenwaltsberg | 3 | — | — | 5,50 | 8,50 | 2 | 51,50 | 10,30 |
| Hof (Müdspach) | 3 | — | — | 3,50 | 6,50 | 2 | 39 | 7,80 |
| Tanne (Thal) | 3 | — | — | 4 | 7 | 2 | 43,50 | 8,70 |
| Wappenswil | 3 | — | — | 4,50 | 7,50 | 2 | 46 | 9,20 |
| Bubikon | 3 | — | — | 3,50 | 6,50 | 1,50 | 34,20 | 6,84 |
| Wolfhausen | 3 | — | — | 1,50 | 4,50 | 1,50 | 31 | 6,20 |
| Dürnten, Unter- | 3 | — | — | 2,50 | 5,50 | 1,50 | 30,50 | 6,10 |
| „ Ober- | 3 | — | — | 3,75 | 6,75 | 1,50 | 35,25 | 7,05 |
| Tann | 3 | — | — | 2 | 5 | 1,50 | 30 | 6 |
| Fiscenthal, Boden | 5 | — | — | 4 | 9 | 2 | 51 | 10,20 |
| Bodmen | 5 | — | — | 4 | 9 | 2 | 51 | 10,20 |
| Gibsweil | 5 | — | — | 2 | 7 | 2 | 42 | 8,40 |
| Hörnli | 5 | — | — | 2,50 | 7,50 | 2 | 41,50 | 8,30 |
| Lenzen | 5 | — | — | 4 | 9 | 2 | 45,50 | 9,10 |
| Oberhof | 5 | — | — | 2 | 7 | 2 | 43 | 8,60 |
| Strahlegg | 5 | — | — | 3 | 8 | 2 | 51 | 10,20 |
| Gossau | 3 | — | — | 2 | 5 | 2 | 36 | 7,20 |
| Bertschikon | 3 | — | — | 3 | 6 | 2 | 40,50 | 8,10 |
| Grüt | 3 | — | — | 2,50 | 5,50 | 2 | 39,50 | 7,90 |
| Herschmettlen | 3 | — | — | 3,20 | 6,20 | 2 | 38,70 | 7,74 |
| Ottikon | 3 | — | — | 2 | 5 | 2 | 36,50 | 7,30 |
| Grüningen | 2,50 | — | 0,50 | 3,50 | 6,50 | 2 | 38,80 | 7,76 |
| Binzikon | 2,50 | — | 0,50 | 1,50 | 4,50 | 2 | 31,70 | 6,34 |
| Itzikon | 2,50 | — | 0,50 | 2,50 | 5,50 | 2 | 35,80 | 7,16 |
| Hinweil | 4 | 2 | — | 1,80 | 8,80 | 2 | 52,70 | 10,54 |
| Bossikon | 4 | — | 1 | 2,80 | 7,80 | 2 | 46,50 | 9,30 |
| Gyrenbad | 4 | — | 1 | 1,80 | 6,80 | 2 | 45,50 | 9,10 |
| Hadlikon | 4 | — | 1 | 1,80 | 6,80 | 2 | 44,25 | 8,85 |
| Ringweil | 4 | — | 1 | 2,30 | 7,30 | 2 | 47,50 | 9,50 |
| Unterbach | 4 | — | 1 | 1,30 | 6,30 | 2 | 44,50 | 8,90 |

| Gemeinden | Steuern, erhoben im Jahre 1893 | | | | | Steuern, erhoben im Jahr fünf 89/93 (inkl. Armensteuer) | | |
|----------------------|--|----------------|-------------|---|---------------|---|-----------------|---------------------------|
| | Von sämtlichen Gemeinde-Einwohnern für das | | | | | Von den Gemeindebürgern für das Armengut | Total | durchschnittlich jährlich |
| | polit. Gmd.-gut | Zivil-Gmd.-gut | Kirchen-gut | Schul-gut | Summe | | | |
| Unterholz . . . | 4 | — | 1 | 1,30 | 6,30 | 2 | 43,50 | 8,70 |
| Wernetshausen . | 4 | — | 1 | 1,80 | 6,80 | 2 | 44 | 8,80 |
| Rüti | 2,50 | — | 0,50 | 4,50 | 7,50 | 0,50 | 33,50 | 6,70 |
| Fägswil | 2,50 | — | 0,50 | 4,50 | 7,50 | 0,50 | 33,50 | 6,70 |
| Seegräben . . . | 2,50 | — | 1,50 | 2,50 | 6,50 | 1 | 37 | 7,58 |
| Wald | 5 | — | 0,70 | 2,50 | 8,20 | 1,50 | 55,20 | 11,04 |
| Güntisberg . . . | 5 | — | 0,70 | 2,50 | 8,20 | 1,50 | 53,70 | 10,74 |
| Hittenberg . . . | 5 | — | 0,70 | 3,50 | 9,20 | 1,50 | 56,20 | 11,24 |
| Hübli | 5 | — | 0,70 | 2,50 | 8,20 | 1,50 | 51,70 | 10,34 |
| Laupen | 5 | — | 0,70 | 2 | 7,70 | 1,50 | 51,70 | 10,34 |
| Ried | 5 | — | 0,70 | 5,50 | 11,20 | 1,50 | 59,20 | 11,84 |
| Wetzikon, Ober- | 4,50 | 0,30 | 0,50 | 3 | 8,30 | 2 | 50,90 | 10,18 |
| „ Unter- | 4,50 | — | 0,50 | 3 | 8 | 2 | 53,20 | 10,64 |
| Ettenhausen . . | 4,50 | — | 0,50 | 3 | 8 | 2 | 51,70 | 10,34 |
| Kempten | 4,50 | 0,50 | 0,50 | 1,20 | 6,70 | 2 | 50,80 | 10,16 |
| Robank | 4,50 | — | 0,50 | 4,50 | 9,50 | 2 | 59,20 | 11,84 |
| Robenhausen . . | 4,50 | 0,50 | 0,50 | 1,50 | 7 | 2 | 49,70 | 9,94 |
| Bezirk Uster. | | | | | | | | |
| Dübendorf . . . | 5 | — | 1 | 1,50 | 7,50 | 2 | 47,50 | 9,50 |
| Berg | 5 | — | 1 | 1,50 | 7,50 | 2 | 47 | 9,40 |
| Gfenn | 5 | — | 1 | 1 | 7 | 2 | 45 | 9 |
| Hermikon | 5 | — | 1 | 1 | 7 | 2 | 46,50 | 9,30 |
| Weil-Berg | 5 | — | 1 | 1,50 | 7,50 | 2 | 46,50 | 9,30 |
| Egg, Vorder- | 4 | 1,50 | 0,50 | 2 | 8 | 2 | 40,60 | 8,12 |
| „ Hinter- | 4 | — | 0,50 | 1,50 | 6 | 2 | 38,80 | 7,76 |
| „ Esslingen . . . | 4 | — | 0,50 | 2 | 6,50 | 2 | 40,50 | 8,10 |
| Bad | 4 | — | 0,50 | (1,50 ¹) (2 ²) | (6) (6,50) | 2 | (38) (38,50) | (7,60) (7,70) |
| Lieburg | 4 | — | 0,50 | 2 | 6,50 | 2 | 40 | 8 |
| Fällanden | 4 | — | — | 2 | 6 | 1,75 | 33,75 | 6,75 |
| Greifensee . . . | 2,50 | — | 0,20 | 1,60 | 4,30 | 2 | 33,25 | 6,65 |
| Maur | 4,50 | 1 | 0,50 | 1 | 7 | 2 | 46 | 9,20 |
| Aesch | 4,50 | — | 0,50 | 2,50 | 7,50 | 2 | 46 | 9,20 |
| Binz | 4,50 | — | 0,50 | 1 | 6 | 2 | 42,50 | 8,50 |
| Ebmatingen . . . | 4,50 | — | 0,50 | 1 | 6 | 2 | 42 | 8,40 |
| Uessikon | 4,50 | — | 0,50 | 1,50 | 6,50 | 2 | 40,50 | 8,10 |
| Mönchaltorf . . . | 2,50 | — | 0,50 | 3,10 | 6,10 | 2 | 40,20 | 8,04 |
| Brand | 2,50 | — | 0,50 | 3,10 | 6,10 | 2 | 39,80 | 7,96 |

Schulgemeinden: 1) Hinteregg, 2) Vorderegg.

| Gemeinden | Steuern, erhoben im Jahre 1893 | | | | | Steuern, erhoben im Jahr fünf 89/93 (inkl. Armensteuer) | | |
|--------------------------|--|----------------|-------------|---|---------------------|---|------------------------|---------------------------|
| | Von sämtlichen Gemeinde-Einwohnern für das | | | | | Von den Gemeindebürgern für das Armengut | Total | durchschnittlich jährlich |
| | polit. Gmd.-gut | Zivil-Gmd.-gut | Kirchen-gut | Schul-gut | Summe | | | |
| ‰ | ‰ | ‰ | ‰ | ‰ | ‰ | ‰ | ‰ | |
| Heussberg . . . | 2,50 | — | 0,50 | 3 | 6 | 2 | 41,75 | 8,35 |
| Lindhof-Wühre | 2,50 | — | 0,50 | 3,10 | 6,10 | 2 | 39,80 | 7,96 |
| Schwerzenbach . . | 2 | — | — | 1,50 | 3,50 | — | 28,50 | 5,70 |
| Uster, Kirch- . . . | 2,30 | 0,50 | 0,40 | 2,30 | 5,50 | 2 | 38 | 7,60 |
| „ Ober- . . . | 2,30 | 1 | 0,40 | 2 | 5,70 | 2 | 36,70 | 7,34 |
| „ Nieder- . . . | 2,30 | 1,10 | 0,40 | 2,20 | 6 | 2 | 39,60 | 7,92 |
| Freudweil . . . | 2,30 | — | 0,40 | 2,30 | 5 | 2 | 35 | 7 |
| Nänikon . . . | 2,30 | — | 0,40 | 2,40 | 5,10 | 2 | 34,30 | 6,86 |
| Nossikon . . . | 2,30 | 1 | 0,40 | 3 | 6,70 | 2 | 39,30 | 7,86 |
| Riedikon . . . | 2,30 | — | 0,40 | 3,30 | 6 | 2 | 38,90 | 7,78 |
| Sulzbach . . . | 2,30 | 0,50 | 0,40 | 4,30 | 7,50 | 2 | 47,40 | 9,48 |
| Werrickon . . . | 2,30 | 1,20 | 0,40 | 2,40 | 6,30 | 2 | 38,90 | 7,78 |
| Winikon . . . | 2,30 | — | 0,40 | 2,30 | 5 | 2 | 36,60 | 7,32 |
| Wermatsweil . . . | 2,30 | — | 0,40 | 3,30 | 6 | 2 | 36,90 | 7,38 |
| Volketsweil . . . | 2 | — | 1 | 1 | 4 | 2 | 27 | 5,40 |
| Gutensweil . . . | 2 | — | 1 | 2 | 5 | 2 | 30,75 | 6,15 |
| Hegnau . . . | 2 | 1 | 1 | 2 | 6 | 2 | 32 | 6,40 |
| Kindhausen . . . | 2 | — | 1 | 3 | 6 | 2 | 34,50 | 6,90 |
| Zimikon . . . | 2 | — | 1 | 3 | 6 | 2 | 35,70 | 7,14 |
| Wangen . . . | 1 | 0,50 | — | 5 | 6,50 | 1,50 | 33,50 | 6,70 |
| Brüttsellen . . . | 1 | — | — | 1,50 | 2,50 | 1,50 | 30,70 | 6,14 |
| Bezirk Pfäffikon. | | | | | | | | |
| Bauma . . . | 5,50 | 0,50 | 0,50 | 1 | 7,50 | 2 | 51 | 10,20 |
| Blittersweil . . . | 5,50 | — | 0,50 | 2,50 | 8,50 | 2 | 57,50 | 11,50 |
| Lipperschwendi | 5,50 | — | 0,50 | 2 | 8 | 2 | 54,50 | 10,90 |
| Undalen . . . | 5,50 | — | 0,50 | 1 | 7 | 2 | 50,50 | 10,10 |
| Fehraltorf . . . | 4 | — | — | 0,50 | 4,50 | 1,50 | 30 | 6 |
| Hittnau, Ober- . . . | 2,25 | — | 0,25 | 1,60 | 4,10 | 2 | 31,85 | 6,37 |
| „ Unter- . . . | 2,25 | — | 0,25 | 2 | 4,50 | 2 | 34,75 | 6,95 |
| „ Dürstelen . . . | 2,25 | 0,50 | 0,25 | 3 | 6 | 2 | 40,50 | 8,10 |
| Hasel . . . | 2,25 | — | 0,25 | 5 | 7,50 | 2 | 47,25 | 9,45 |
| Isikon . . . | 2,25 | — | 0,25 | 2 | 4,50 | 2 | 34,25 | 6,85 |
| Illnau, Ober- . . . | 2,50 | — | 0,50 | 2 | 5 | 2 | 39,25 | 7,85 |
| „ Unter- . . . | 2,50 | 2 | 0,50 | 1,50 | 6 | 2 | 40,75 | 8,15 |
| „ Bisikon . . . | 2,50 | — | 0,50 | 2 | 5 | 2 | 34,25 | 6,85 |
| Effretikon . . . | 2,50 | — | 0,50 | 1,50 | 4,50 | 2 | 36,25 | 7,25 |
| Oberhofgemeinde . . . | 2,50 | — | 0,50 | (4,50 ¹⁾ (4,50 ²⁾ (2 ³) | (7,50 7,50 5) | 2 | (38,50 45,50 36) | (7,70 9,10 7,20) |

Schulgemeinden: ¹⁾ Horben, ²⁾ Ottikon, ³⁾ Ober-Illnau.

| Gemeinden | Steuern, erhoben im Jahre 1893 | | | | | Steuern, erhoben im Jahrfünft 89/93 (inkl. Armensteuer) | | |
|-------------------|---|------------------------|-----------------|---------------|-------|---|-------|--|
| | Von sämtlichen Gemeinde-Einwohnern für das | | | | Summe | Von den Ge- meinde- bürgern für das Armengut | Total | durch- schnitt- lich jährlich |
| | polit. Gmd.- gut | Zivil- Gmd.- gut | Kirchen- gut | Schul- gut | | | | |
| ‰ | ‰ | ‰ | ‰ | ‰ | ‰ | ‰ | ‰ | |
| Ottikon . . . | 2,50 | 1 | 0,50 | 4,50 | 8,50 | 2 | 51,75 | 10,35 |
| Rikon . . . | 2,50 | 2 | 0,50 | 1,50 | 6,50 | 2 | 36,25 | 7,25 |
| Horben . . . | 2,50 | — | 0,50 | 4,50 | 7,50 | 2 | 36,75 | 7,35 |
| Kyburg . . . | 2 | — | — | 2 | 4 | 2 | 33,25 | 6,65 |
| Lindau . . . | 2,50 | — | 1 | 2 | 5,50 | 1 | 29,75 | 5,95 |
| Grafstall . . . | 2,50 | — | 1 | 2 | 5,50 | 1 | 31,25 | 6,25 |
| Tagelswangen | 2,50 | 1 | 1 | 2,50 | 7 | 1 | 35,25 | 7,05 |
| Winterberg . . | 2,50 | 1 | 1 | 2,50 | 7 | 1 | 33 | 6,60 |
| Pfäffikon . . . | 1,50 | 1 | 0,50 | 2 | 5 | 1 | 33,50 | 6,70 |
| Auslikon . . . | 1,50 | — | 0,50 | 4 | 6 | 1 | 39 | 7,80 |
| Balm, Ober- | 1,50 | — | 0,50 | 4 | 6 | 1 | 41 | 8,20 |
| „ Unter- | 1,50 | — | 0,50 | 4 | 6 | 1 | 39 | 7,80 |
| Faichrüti . . . | 1,50 | — | 0,50 | 3,30 | 5,30 | 1 | 35,20 | 7,04 |
| Hermatsweil . . | 1,50 | — | 0,50 | 2,50 | 4,50 | 1 | 34,50 | 6,90 |
| Irgenhausen . . | 1,50 | 0,50 | 0,50 | 1,50 | 4 | 1 | 33,50 | 6,70 |
| Oberweil . . . | 1,50 | — | 0,50 | 1,50 | 3,50 | 1 | 31 | 6,20 |
| Sulzberg . . . | 1,50 | 0,50 | 0,50 | 2 | 4,50 | 1 | 31,50 | 6,30 |
| Wallikon . . . | 1,50 | — | 0,50 | 2 | 4 | 1 | 32,80 | 6,56 |
| Russikon . . . | 2,70 | — | 0,30 | 1,50 | 4,50 | 2 | 28,50 | 5,70 |
| Gündisau . . . | 2,70 | 1 | 0,30 | 1 | 5 | 2 | 43,50 | 8,70 |
| Ludetsweil . . . | 2,70 | — | 0,30 | 1 | 4 | 2 | 29 | 5,80 |
| Madetsweil . . . | 2,70 | 2 | 0,30 | 1 | 6 | 2 | 38 | 7,60 |
| Rumlikon . . . | 2,70 | 5 | 0,30 | 2 | 10 | 2 | 63,50 | 12,70 |
| Sennhof . . . | 2,70 | 0,50 | 0,30 | 2 | 5,50 | 2 | 34 | 6,80 |
| Weilhof . . . | 2,70 | — | 0,30 | 2 | 5 | 2 | 32 | 6,40 |
| Sternenberg . . . | 6 | — | — | 1,50 | 7,50 | 2 | 53 | 10,60 |
| Gfell . . . | 6 | — | — | 1,50 | 7,50 | 2 | 54,50 | 10,90 |
| Kohltobel . . . | 6 | — | — | 2 | 8 | 2 | 55 | 11 |
| Kohlwies . . . | 6 | — | — | 2 | 8 | 2 | 55 | 11 |
| Weisslingen . . . | 4 | — | 0,50 | 2 | 6,50 | 1,50 | 46,50 | 9,30 |
| Dettenried . . . | 4 | — | 0,50 | 2,50 | 7 | 1,50 | 49 | 9,80 |
| Ländikon . . . | 4 | — | 0,50 | 2,50 | 7 | 1,50 | 50,50 | 10,10 |
| Neschweil . . . | 4 | — | 0,50 | 2,50 | 7 | 1,50 | 47,50 | 9,50 |
| Theilingen . . . | 4 | 2 | 0,50 | 2 | 8,50 | 1,50 | 55,50 | 11,10 |
| Wildberg . . . | 2,50 | — | 1 | 1,50 | 5 | 2 | 34,10 | 6,82 |
| Ehrikon . . . | 2,50 | 1 | 1 | 1,50 | 6 | 2 | 36,10 | 7,22 |
| Schalchen . . . | 2,50 | — | 1 | 3 | 6,50 | 2 | 38,50 | 7,70 |
| Wyla . . . | 8 | — | — | 2 | 10 | 2 | 51 | 10,20 |
| Manzenhub . . . | 8 | — | — | 3 | 11 | 2 | 58 | 11,60 |
| Thalgarten . . . | 8 | — | — | 1,75 | 9,75 | 2 | 50,50 | 10,10 |

| Gemeinden | Steuern, erhoben im Jahre 1893 | | | | | Steuern, erhoben im Jahr fünf 89/93 (inkl. Armensteuer) | | |
|---------------------------|--|----------------|---------------------------|--|---------------|---|-----------------|---------------------------|
| | Von sämtlichen Gemeinde-Einwohnern für das | | | | Summe | Von den Gemeindebürgern für das Armengut | Total | durchschnittlich jährlich |
| | polit. Gmd.-gut | Zivil-Gmd.-gut | Kirchen-gut | Schul-gut | | | | |
| o/oo | o/oo | o/oo | o/oo | o/oo | o/oo | o/oo | o/oo | |
| Bezirk Winterthur. | | | | | | | | |
| Altikon | — | — | 0,20* | 0,70 | 0,90 | 1,50 | 14,60 | 2,92 |
| Bertschikon | 3 | — | * | 2,60 | 5,60 | 2,50 | 38,20 | 7,64 |
| Gündlikon | 3 | — | 0,60* | 3,50 | 7,10 | 2,50 | 49,80 | 9,96 |
| Gundetswil | 3 | — | * | 2,50 | 5,50 | 2,50 | 36,30 | 7,26 |
| Kefikon | 3 | — | * | 2,50 | 5,50 | 2,50 | 36,80 | 7,26 |
| Leibensberg | 3 | — | * | 2,50 | 5,50 | 2,50 | 36,50 | 7,26 |
| Stegen | 3 | — | * | 4,25 | 7,25 | 2,50 | 47,75 | 9,55 |
| Zünikon | 3 | 0,60 | 0,60 | 3,50 | 7,70 | 2,50 | 46,50 | 9,30 |
| Brütten | — | — | — | 2 | 2 | — | 15,50 | 3,10 |
| Dägerlen | 4 | 1 | 1,50 | 1,50 | 8 | 1,50 | 41,75 | 8,35 |
| Benk | 4 | 0,50 | 1,50 | 1,50 | 7,50 | 1,50 | 41,75 | 8,35 |
| Berg | 4 | 1 | 1,50 | 1,50 | 8 | 1,50 | 44,25 | 8,85 |
| Oberweil | 4 | 0,50 | 1,50 | 3 | 9 | 1,50 | 50,80 | 10,16 |
| Rutschwil | 4 | — | 1,50 | 1,50 | 7 | 1,50 | 42,75 | 8,55 |
| Dättlikon | 3,50 | — | 1 | 3 | 7,50 | 1 | 39,50 | 7,90 |
| Dynhard | 7 | 2,50 | 1 | 1 | 11,50 | 2 | 63,60 | 12,72 |
| Eschlikon | 7 | 2 | 1 | 2 | 12 | 2 | 67 | 13,40 |
| Sulz | 7 | — | 1 | 1 | 9 | 2 | 52,60 | 10,52 |
| Vordergrüt | 7 | — | 1 | 1 | 9 | 2 | 52,60 | 10,52 |
| Welsikon | 7 | 3 | 1 | 2 | 13 | 2 | 72,50 | 14,50 |
| Elgg | 0,80 | — | {0,60 ¹ / —**} | 2,60 | {4 / 3,40} | 1 | {23 / 20,10} | {4,60 / 4,02} |
| Ellikon a. d. Th. | — | — | 1 | 1,60 | 2,60 | 1,50 | 16,30 | 3,26 |
| Elsau | 1,50 | — | 0,50 | 6 | 8 | 1 | 46,45 | 9,29 |
| Räterschen | 1,50 | 1 | 0,50 | {6 ^{*1} / 3,30 ^{*2} } | {9 / 6,30} | 1 | {50,45 / 36,15} | {10,09 / 7,23} |
| Hagenbuch | 2 | — | {0,60 ² / —**} | 2 | {4,60 / 4} | 2 | {35 / 32,60} | {7 / 6,52} |
| Schneit | 2 | 0,40 | 0,60 | 4,25 | 7,25 | 2 | 56,65 | 11,33 |
| Hettlingen | 3 | — | — | 1 | 4 | 2 | 28 | 5,60 |
| Hofstetten | 3 | 0,20 | 0,60 | 2,40 | 6,20 | 2,50 | 40,80 | 8,16 |
| Dickbuch | 3 | 2,50 | 0,60 | 2,90 | 9 | 2,50 | 56,20 | 11,24 |
| Geretswil | 3 | — | 0,60 | 2 | 5,60 | 2,50 | 37,40 | 7,48 |
| Huggenberg | 3 | — | 0,60 | 2 | 5,60 | 2,50 | 40,40 | 8,08 |
| Wenzikon | 3 | 0,30 | 0,60 | {2,90 ^{*3} / 2,90 ^{*4} } | {6,80 / 6,80} | 2,50 | {40,40 / 46,90} | {8,08 / 9,38} |

*) Kirchengössig in den Kanton Thurgau.

***) Ein Teil der Gemeinde kirchengössig in den Kanton Thurgau.

Kirchgemeinden: ¹) Elgg, ²) Elgg.

Schulgemeinden: ¹) Elsau, ²) Waltenstein (Sekundarschule Räterschen), ³) Waltenstein (Sekundarschule Elgg), ⁴) Dickbuch.

| Gemeinden | Steuern, erhoben im Jahre 1893 | | | | | Steuern, erhoben im Jahr fünf 89/93 (inkl. Armensteuer) | | |
|----------------------|--|----------------|-------------|-----------------------|--------|---|---------|---------------------------|
| | Von sämtlichen Gemeinde-Einwohnern für das | | | | Summe | Von den Gemeinde-bürgern für das Armengut | Total | durchschnittlich jährlich |
| | polit. Gmd.-gut | Zivil-Gmd.-gut | Kirchen-gut | Schul-gut | | | | |
| 0/00 | 0/00 | 0/00 | 0/00 | 0/00 | 0/00 | 0/00 | 0/00 | |
| Neftenbach . . . | 1,50 | 1 | 0,30 | 2 | 4,80 | 2 | 26,60 | 5,32 |
| Aesch . . . | 1,50 | 2 | 0,30 | 2,50 | 6,30 | 2 | 39,90 | 7,98 |
| Hünikon . . . | 1,50 | 2,50 | 0,30 | 2,80 | 7,10 | 2 | 45,10 | 9,02 |
| Ried . . . | 1,50 | 0,50 | 0,30 | 2,50 | 4,80 | 2 | 30,40 | 6,08 |
| Oberwinterthur . . . | 4 | 1 | 0,50 | 2,70 | 8,20 | 2 | 50,30 | 10,06 |
| Grundhof . . . | 4 | — | 0,50 | 2 | 6,50 | 2 | 45,10 | 9,02 |
| Hegi . . . | 4 | 1 | 0,50 | 3,20 | 8,70 | 2 | 54,70 | 10,94 |
| Reutlingen . . . | 4 | 0,40 | 0,50 | 3 | 7,90 | 2 | 51,70 | 10,34 |
| Ricketwil . . . | 4 | — | 0,50 | 3,30 | 7,80 | 2 | 48,75 | 9,75 |
| Stadel . . . | 4 | 1,50 | 0,50 | 2 | 8 | 2 | 49,10 | 9,82 |
| Zinzikon . . . | 4 | — | 0,50 | 2,70 | 7,20 | 2 | 49,30 | 9,86 |
| Pfungen . . . | 2,50 | — | 1 | 3,20 | 6,70 | 1,50 | 34,30 | 6,86 |
| Rickenbach . . . | — | — | 0,70 | 0,70 | 1,40 | 0,50 | 8,50 | 1,70 |
| Schlatt . . . | 2 | — | — | (2,30 ^{*1}) | (4,30) | 1,50 | (29,90) | (5,98) |
| | | | | (1,90 ^{*2}) | (3,90) | | (29,45) | (5,89) |
| | | | | (1,50 ^{*3}) | (3,50) | | (27,10) | (5,42) |
| Waltenstein . . . | 2 | 1 | — | 3,30 | 6,30 | 1,50 | 34,75 | 6,95 |
| Schottikon, Ober- | 3,50 | 1,50 | 0,60 | 2,80 | 8,40 | 2 | 54,75 | 10,95 |
| „ Unter- | 3,50 | — | 0,60 | 2,80 | 6,90 | 2 | 47,75 | 9,55 |
| Seen . . . | 3,50 | — | 0,50 | 3 | 7 | 2 | 44,30 | 8,86 |
| Eidberg . . . | 3,50 | — | 0,50 | 3 | 7 | 2 | 40,70 | 8,14 |
| Iberg . . . | 3,50 | — | 0,60 | 5 | 9 | 2 | 49,80 | 9,96 |
| Oberseen . . . | 3,50 | — | 0,50 | 3 | 7 | 2 | 44,30 | 8,86 |
| Sennhof . . . | 3,50 | 0,50 | 0,50 | (3 ^{*4}) | (7,50) | 2 | (45,80) | (9,16) |
| | | | | (5 ^{*5}) | (9,50) | | (50,30) | (10,06) |
| | | | | (1,50 ^{*6}) | (6) | | (40) | (8) |
| Seuzach . . . | 2 | 1,50 | 1 | 4 | 8,50 | 1,50 | 44,40 | 8,88 |
| Ohringen, Ober- | 2 | 3 | 1 | 2,50 | 8,50 | 1,50 | 43,40 | 8,68 |
| „ Unter- | 2 | — | 1 | 2,50 | 5,50 | 1,50 | 34,15 | 6,83 |
| Töss . . . | 2,90 | — | 0,20 | 5,10 | 8,20 | 1 | 49,70 | 9,94 |
| Turbenthal . . . | 5 | 1,50 | 0,60 | 1 | 8,10 | 2 | 53,10 | 10,62 |
| Bühl . . . | 5 | — | 0,60 | 3 | 8,60 | 2 | 53,60 | 10,72 |
| Hutzikon . . . | 5 | 0,50 | 0,60 | 1,50 | 7,60 | 2 | 47,10 | 9,42 |
| Landenberg . . . | 5 | — | 0,60 | (3 ^{*7}) | (8,60) | 2 | (53,60) | (10,72) |
| | | | | (1 ^{*8}) | (6,60) | | (46,10) | (9,22) |
| Neubrunn . . . | 5 | 0,50 | 0,60 | 1,70 | 7,80 | 2 | 48,80 | 9,76 |
| Oberhofen . . . | 5 | 0,50 | 0,60 | 1,70 | 7,80 | 2 | 47,30 | 9,46 |
| Ramsberg . . . | 5 | — | 0,60 | 1 | 6,60 | 2 | 46,10 | 9,22 |
| Schmidrüti . . . | 5 | 1 | 1 | 2 | 9 | 2 | 57 | 11,40 |

Schulgemeinden: (Die Schulgemeinde Schlatt ist Sekundarschulgenössig nach: *1) Rätterschen, *2) Elgg, *3) Seen, *4) Seen, *5) Iberg, *6) Kollbrunn, *7) Bühl, *8) Turbenthal.

| Gemeinden | Steuern, erhoben im Jahre 1893 | | | | | Steuern, erhoben im Jahrfünft 89/93 (inkl. Armensteuer) | | |
|----------------------------|--|-----------------|--------------------------------------|---|-----------------|---|------------------|---------------------------|
| | Von sämtlichen Gemeinde-Einwohnern für das | | | | | Von den Gemeindebürgern für das Armengut | Total | durchschnittlich jährlich |
| | polit. Gmd.-gut | Zivil-Gmd.-gut | Kirchen-gut | Schul-gut | Summe | | | |
| % ₀₀ | % ₀₀ | % ₀₀ | % ₀₀ | % ₀₀ | % ₀₀ | % ₀₀ | % ₀₀ | |
| Seelmatten . . . | 5 | — | { 1 ¹⁾ — ^{*)} | { — ^{*)} 1,70 ^{*1)} | { 6 6,70 | 2 | { 45 45,20 | { 9 9,04 |
| Sitzberg . . . | 5 | 1 | 1 | 2 | 9 | 2 | 57 | 11,40 |
| Steinenbach . . . | 5 | — | 0,60 | { 1,75 ^{*2)} 2 ^{*3)} | { 7,35 7,60 | 2 | { 47,10 48,60 | { 9,42 9,72 |
| Tablat . . . | 5 | 1 | 0,60 | 1,75 | 8,35 | 2 | 51,10 | 10,22 |
| Veltheim . . . | 3 | — | 1 | 5 | 9 | 2 | 55,60 | 11,12 |
| Wiesendangen . . . | 2 | — | 1 | 3,30 | 6,30 | 1,50 | 33,20 | 6,64 |
| Attikon . . . | 2 | 1 | 1 | 3,30 | 7,30 | 1,50 | 33,20 | 6,64 |
| Buch . . . | 2 | 0,80 | 1 | 2,60 | 6,40 | 1,50 | 35,85 | 7,17 |
| Menzengrüt . . . | 2 | 1,50 | 1 | 2,50 | 7 | 1,50 | 34,80 | 6,96 |
| Wallikon . . . | 2 | 1 | 1 | 2,60 | 6,60 | 1,50 | 33,80 | 6,76 |
| Winterthur . . . | 7,14 ^{†)} | — | — | — ^{§)} | 7,14 | 0,54 | 36,58 | 7,32 |
| „ kathol. Gemeinde | 7,14 ^{†)} | — | 1 | — ^{§)} | 8,14 | 0,54 | 41,18 | 8,23 |
| Wülflingen . . . | 3,20 | — | 0,30 | 4 | 7,50 | 1,70 | 43,45 | 8,69 |
| Zell . . . | 4,50 | — | 1 | 1 | 6,50 | 2 | 45 | 9 |
| Au-Kollbrunn . . . | 4,50 | 1 | 1 | 1,50 | 8 | 2 | 48,70 | 9,74 |
| Langenhard, Ober- . . . | 4,50 | 0,60 | 1 | 3 | 9,10 | 2 | 56,10 | 11,22 |
| „ Unter- . . . | 4,50 | 1 | 1 | 3 | 9,50 | 2 | 57,50 | 11,50 |
| Rikon . . . | 4,50 | — | 1 | 2 | 7,50 | 2 | 49,50 | 9,90 |
| Bezirk Andelfingen. | | | | | | | | |
| Adlikon . . . | 1 | 3 | 0,50 | 2,30 | 6,80 | 1,40 | 34,90 | 6,98 |
| Dätwil . . . | 1 | 2 | 0,50 | 4 | 7,50 | 1,40 | 41,05 | 8,21 |
| Niederwil . . . | 1 | — | 0,50 | 3 | 4,50 | 1,40 | 32,50 | 6,50 |
| Andelfingen, Gross- . . . | 1 | — | 0,50 | 2,80 | 4,30 | 1,40 | 22,10 | 4,42 |
| „ Klein- . . . | 2 | — | 0,50 | 2,80 | 5,30 | 1,40 | 26 | 5,20 |
| Alten . . . | 2 | 2 | 0,50 | 2,30 | 6,80 | 1,40 | 33,06 | 6,61 |
| Oerlingen . . . | 2 | — | 0,50 | 2,30 | 4,80 | 1,40 | 23 | 4,60 |
| Benken . . . | — | — | — | — | — | 1 | 3,80 | 0,76 |
| Berg a. I. . . . | 0,40 | — | — | 3 | 3,40 | 1 | 21,40 | 4,28 |
| Gräsilikon . . . | 0,40 | — | — | 2 | 2,40 | 1 | 16,10 | 3,22 |
| Buch . . . | 1,50 | — | 1,50 | 1,50 | 4,50 | 2 | 26 | 5,20 |
| Dachsen . . . | 2 | — | 0,50 | 1 | 3,50 | 2 | 25,50 | 5,10 |
| Dorf . . . | — | — | 2 | 1,70 | 3,70 | 1 | 19,20 | 3,84 |
| Feuerthalen . . . | 1 | 2,50 | 0,50 | 1,50 | 5,50 | 1,30 | 29,05 | 5,81 |
| Langwiesen . . . | 1 | — | 0,50 | 3,50 | 5 | 1,30 | 25,55 | 5,11 |

*) Ein Teil der Gemeinde kirch- und schulgenössig in den Kanton Thurgau.

Kirchgemeinden: 1) Sitzberg.

Schulgemeinden: *) Neubrunn, *) Thalgarten, *) Kohlweis.

†) Inbegriffen Einkommenssteuer und Feuerwehersatzsteuer nach Massgabe des Gesetzes betreffend die Gemeindesteuern der Städte Zürich und Winterthur.

§) In der politischen Gemeindesteuer inbegriffen.

| Gemeinden | Steuern, erhoben im Jahre 1893 | | | | | Steuern, erhoben im Jahr fünf 89/93 (inkl. Armensteuer) | | |
|----------------------------|--|-----------------|-----------------|---|------------------------------|---|-------------------------------------|-----------------------------------|
| | Von sämtlichen Gemeinde-Einwohnern für das | | | | | Von den Gemeindebürgern für das Armengut | Total | durchschnittlich jährlich |
| | polit. Gmd.-gut | Zivil-Gmd.-gut | Kirchen-gut | Schul-gut | Summe | | | |
| % ₀₀ | % ₀₀ | % ₀₀ | % ₀₀ | % ₀₀ | % ₀₀ | % ₀₀ | % ₀₀ | |
| Flaach | — | — | 0,50 | 2,80 | 3,30 | 2,50 | 26,30 | 5,26 |
| Flurlingen | — | — | — | 1,90 | 1,90 | 2 | 22,05 | 4,41 |
| Henggart | 1,50 | — | — | 1,80 | 3,30 | 1 | 19,40 | 3,88 |
| Humlikon | 2 | — | 0,50 | 2,80 | 5,30 | 1,40 | 31,10 | 6,22 |
| Laufen | — | — | 0,50 | 2 | 2,50 | 1 | 18,90 | 3,78 |
| Uhwiesen | — | — | 0,50 | 2 | 2,50 | 1 | 18,90 | 3,78 |
| Nol | — | — | — | 3 | 3 | 1 | 20,90 | 4,18 |
| Marthalen | — | — | — | — | — | 1 | 11 | 2,20 |
| Ellikon a. Rh. | — | — | — | 2 | 2 | — | 10,50 | 2,10 |
| Ossingen | — | — | { 0,50 —*} | { 1 —*} | { 1,50 — | 1,50 | { 20,50 12 | { 4,10 2,40 |
| Rheinau | — | — | — | 2 | 2 | — | 16,60 | 3,32 |
| Stammheim, Ober- | — | — | { — —*} | { 2,50 —*} | { 2,50 — | 1 | { 18 8 | { 3,60 1,60 |
| „ Unter- | 1 | — | — | 2,50 | 3,50 | 2 | 26,70 | 5,34 |
| Thalheim | 2 | 2,50 | — | 2,80 | 7,30 | 2,50 | 52 | 10,40 |
| Gütighausen | 2 | — | — | 4,80 | 6,80 | 2,50 | 50,40 | 10,08 |
| Trüllikon | 0,60 | — | 1,50 | 1 | 3,10 | 2,50 | 25,20 | 5,04 |
| Rudolfingen | 0,60 | 0,50 | 1,50 | 0,90 | 3,50 | 2,50 | 26,35 | 5,27 |
| Wildensbuch | 0,60 | — | 1,50 | 4 | 6,10 | 2,50 | 38,50 | 7,70 |
| Truttikon | — | — | 1,50 | 1,20 | 2,70 | 1 | 15,70 | 3,14 |
| Volken | 5 | — | 0,50 | 6,50 | 12 | 2,50 | 45 | 9 |
| Waltalingen | 2,50 | — | — | 2,80 | 5,30 | 2,50 | 35,40 | 7,08 |
| Guntalingen | 2,50 | — | — | 4,50 | 7 | 2,50 | 44,50 | 8,90 |
| Bezirk Bülach. | | | | | | | | |
| Bachenbülach | — | — | — | 1,60 | 1,60 | 2 | 19,50 | 3,90 |
| Bassersdorf | 2,50 | — | — | 2,80 | 5,30 | 2,50 | 39,20 | 7,84 |
| Bülach | — | — | — | 1 | 1 | 1,50 | 12,60 | 2,52 |
| Dietlikon | 1 | — | 1 | 2,50 | 4,50 | 1,50 | 27 | 5,40 |
| Eglisau | 1 | — | 0,50 | 3,50 | 5 | 2 | 39 | 7,80 |
| Tössriedern | 1 | — | 0,50 | 3,50 | 5 | 2 | 35 | 7 |
| Embrach, Ober- | 4 | — | — | 2,80 | 6,80 | 2,50 | 47,95 | 9,59 |
| Unterwagenburg | 4 | — | — | { 2,50* ¹ 2,80* ² 5* ³ 3,50* ⁴ } | { 6,50 6,80 9 7,50} | 2,50 | { 48,10 48,45 54,80 53,80} | { 9,62 9,69 10,96 10,76} |

*) Ein Teil der Gemeinde kirch- und schulgenössig in den Kanton Thurgau.
(Von Ossingen Burgdorf mit 37 Einwohnern und von Oberstammheim Wilen mit 73 Einwohnern)

Schulgemeinden: *¹) Unterwagenburg, *²) Ober-Embrach, *³) Gerlisberg, *⁴) Oberweil-Birchweil.

| Gemeinden | Steuern, erhoben im Jahre 1893 | | | | | Steuern, erhoben im Jahrfünft 89/93 (inkl. Armensteuer) | | |
|--------------------------|---|------------------------|--|--|------------------|---|--------------------|--|
| | Von sämtlichen Gemeinde-Einwohnern für das | | | | Summe | Von den Ge- meinde- bürgern für das Armengut | Total | durch- schnitt- lich jährlich |
| | polit. Gmd.- gut | Zivil- Gmd.- gut | Kirchen- gut | Schul- gut | | | | |
| Embrach, Unter- . . . | — | — | { — ¹⁾ (0,50 ²⁾ | 2 | { 2 (2,50) | 1,50 | { 18,55 (19,75) | { 3,71 (3,95) |
| Freienstein . . . | 1,70 | 1,50 | 0,50 | 1,50 | 5,20 | 2 | 30,50 | 6,10 |
| Teufen . . . | 1,70 | 1 | 0,50 | 2,30 | 5,50 | 2 | 32,50 | 6,50 |
| Glattfelden . . . | 1 | 2 | 0,25 | { 3 * ¹⁾ (3,50 * ²⁾ | { 6,25 (6,75) | 2 | { 44 (47,50) | { 8,80 (9,50) |
| Zweidlen . . . | 1 | 1,50 | 0,25 | 3,50 | 6,25 | 2 | 43,50 | 8,70 |
| Hochfelden . . . | — | — | — | — | — | 1 | 9,10 | 1,82 |
| Höri . . . | — | — | — | 1,50 | 1,50 | 2 | 18,60 | 3,72 |
| Hüntwangen . . . | — | — | — | 3 | 3 | 3 | 27 | 5,40 |
| Kloten . . . | 3 | — | — | 1 | 4 | 1 | { 28,80 (32,07) | { 5,76 (6,41) |
| Gerlisberg . . . | 3 | — | — | 5 | 8 | 1 | 45,30 | 9,06 |
| Lufingen . . . | — | — | — | 3 | 3 | 1 | 16,50 | 3,30 |
| Nürensdorf . . . | 2,50 | — | — | 4 | 6,50 | 2 | 43,50 | 8,70 |
| Baltensweil . . . | 2,50 | 0,50 | — | 1,50 | 4,50 | 2 | 35,70 | 7,14 |
| Birchweil . . . | 2,50 | — | — | 3,50 | 6 | 2 | 46 | 9,20 |
| Breite . . . | 2,50 | — | — | 4 | 6,50 | 2 | 48 | 9,60 |
| Oberweil . . . | 2,50 | — | — | 3,50 | 6 | 2 | 45 | 9 |
| Opfikon . . . | 5,50 | — | — | 1 | 6,50 | 2 | 47,10 | 9,42 |
| Oberhausen . . . | 5,50 | 0,80 | — | 1 | 7,30 | 2 | 48,40 | 9,68 |
| Rafz . . . | — | — | 1 | 2,50 | 3,50 | 2,50 | 25,73 | 5,15 |
| Rieden . . . | — | — | 1 | 3,50 | 4,50 | 1,50 | 31 | 6,20 |
| Rorbas . . . | 1,20 | — | 0,50 | 4 | 5,70 | 2 | 31 | 6,20 |
| Wallisellen . . . | 4 | — | { — ³⁾ (0,90 ⁴⁾ | { 4 * ³⁾ (2 * ⁴⁾ | { 8 (6,90) | 2 | { 48,75 (36,30) | { 9,75 (7,26) |
| Wasterkingen . . . | — | — | — | 3 | 3 | 2 | 29,50 | 5,90 |
| Winkel . . . | — | — | — | 1 | 1 | 1,20 | 13,30 | 2,66 |
| Eschenmosen . . . | — | 2 | — | 2 | 4 | 1,20 | 28,10 | 5,62 |
| Rüti . . . | — | — | — | 2 | 2 | 1,20 | 22,60 | 4,52 |
| Wyl . . . | — | — | — | 1 | 1 | 1,50 | 14,50 | 2,90 |
| Bezirk Dielsdorf. | | | | | | | | |
| Affoltern . . . | 4,50 | — | 0,20 | 2,40 | 7,10 | 3,80 | 52,10 | 10,42 |
| Bachs . . . | — | — | 1 | 2 | 3 | 2 | 22,50 | 4,50 |
| Thal (Hub) . . . | — | — | 1 | 2,50 | 3,50 | 2 | 20 | 4 |
| Boppelsen . . . | — | — | — | 2,50 | 2,50 | 1 | 19,30 | 3,86 |
| Buchs . . . | 2 | — | 0,50 | 1,50 | 4 | 2 | 26 | 5,20 |

Kirchgemeinden: ¹⁾ Embrach, ²⁾ Rorbas, ³⁾ Wallisellen, ⁴⁾ Schwamendingen.

Schulgemeinden: ^{*1)} Glattfelden, ^{*2)} Zweidlen-Aarüti, ^{*3)} Wallisellen, ^{*4)} Schwamendingen.

| Gemeinden | Steuern, erhoben im Jahre 1893 | | | | | | Steuern, erhoben im Jahrfünft 89/93 (inkl. Armensteuer) | |
|------------------------|---|------------------------|--|---------------|-------------|--|---|--|
| | Von sämtlichen Gemeinde-Einwohnern für das | | | | | Von den Ge- meinde- bürgern für das Armengut | Total | durch- schnitt- lich jährlich |
| | polit. Gmd.- gut | Zivil- Gmd.- gut | Kirchen gut | Schul- gut | Summe | | | |
| °/oo | °/oo | °/oo | °/oo | °/oo | °/oo | °/oo | °/oo | |
| Dällikon . . . | — | — | 0,50 | 1 | 1,50 | 2 | 15,25 | 3,05 |
| Dänikon . . . | — | — | 0,50 | 2 | 2,50 | 3 | 23,90 | 4,78 |
| Dielsdorf . . . | — | — | 1 | 4 | 5 | 2 | 36 | 7,20 |
| Hüttikon . . . | 2 | — | — | 2 | 4 | — | 27,70 | 5,54 |
| Neerach . . . | — | — | — | 1,80 | 1,80 | 2,50 | 18,40 | 3,68 |
| Ried . . . | — | — | — | 1,30 | 1,30 | 2,50 | 16,60 | 3,32 |
| Niederglatt . . . | 2 | — | 0,30 | 1,80 | 4,10 | 2 | 23,75 | 4,75 |
| Niederhasli . . . | 2 | — | 0,30 | 1,80 | 4,10 | 2 | 33,05 | 6,61 |
| Mettmenhasli . . . | 2 | — | 0,30 | 1,80 | 4,10 | 2 | 32,05 | 6,41 |
| Nassenweil . . . | 2 | 0,20 | 0,30 | 3,50 | 6 | 2 | 38,85 | 7,77 |
| Oberhasli . . . | 2 | — | 0,30 | 0,30 | 2,60 | 2 | 25,05 | 5,01 |
| Niederweningen . . . | — | — | 0,50 | 1,20 | 1,70 | 2 | 20,20 | 4,04 |
| Oberglatt . . . | 2 | — | 1 | 1,50 | 4,50 | 1,50 | 26,50 | 5,30 |
| Hofstetten . . . | 2 | — | 1 | 2,50 | 5,50 | 1,50 | 30 | 6 |
| Oberweningen . . . | — | — | 1 | 6 | 7 | 2 | 47 | 9,40 |
| Otelfingen . . . | 1,50 | — | — | 3 | 4,50 | 1 | 24,20 | 4,84 |
| Raat . . . | 2 | — | 1 | 3 | 6 | 4 | 46,50 | 9,30 |
| Schöpfheim . . . | 2 | — | 1 | 1 | 4 | 4 | 38,50 | 7,70 |
| Regensberg . . . | 2,50 | — | 2 | 3,50 | 8 | 1 | 37,50 | 7,50 |
| Regensdorf . . . | 2,50 | — | — | 1,30 | 3,80 | 1 | 24,05 | 4,81 |
| Adlikon . . . | 2,50 | 1,50 | — | 4 | 8 | 1 | 38,70 | 7,74 |
| Watt . . . | 2,50 | 1,50 | — | 1 | 5 | 1 | 30 | 6 |
| Rümlang . . . | 1,50 | — | 0,50 | 1,50 | 3,50 | 2,50 | 27,50 | 5,50 |
| Schleinikon . . . | — | — | {0,50 ¹ 1 ² } | 1,50 | {2 2,50} | {2 ^{*1} 2 ^{*2} } | {21,50 24} | {4,30 4,80} |
| Schöfflisdorf . . . | — | — | 1 | 1,50 | 2,50 | 2 | 23 | 4,60 |
| Stadel . . . | 0,50 | — | 1 | 1 | 2,50 | 2 | 23,50 | 4,70 |
| Steinmaur, Ober- . . . | 3 | — | — | 1 | 4 | 2,50 | 28,50 | 5,70 |
| „ Nieder- . . . | 3 | — | — | 2 | 5 | 2,50 | 35,50 | 7,10 |
| Sünikon . . . | 3 | 1 | — | 1,50 | 5,50 | 2,50 | 30 | 7,80 |
| Weiach . . . | — | — | — | 2,50 | 2,50 | 2,50 | 19,50 | 3,90 |
| Windlach . . . | 1 | — | 1 | 2,50 | 4,50 | 2 | 28,50 | 5,70 |

Kirchgemeinden: 1) Niederweningen, 2) Schöfflisdorf.

Armengemeinden: *1) Niederweningen, *2) Schöfflisdorf.

V. Zahl der politischen Gemeinden nach Klassen der Gesamt-Gemeindesteuern im fünfjährigen Durchschnitt 1889/93.

(Vgl. die kartographische Darstellung hiezu in der Beilage.)

| Bezirke | Zahl der polit. Gmdn. | Gemeinden mit Gesamt-Gemeindesteuern (Jahresdurchschnitt 1889/93) von ‰ | | | | | | | |
|-------------------|--------------------------------|--|----------|-----------|-----------|-----------|-----------|-----------|-----------|
| | | 0,5—1 | 1—2 | 2—3 | 3—4 | 4—5 | 5—7 | 7—10 | 10—13,6 |
| Zürich . . . | 21 | — | — | — | — | — | 8 | 9 | 4 |
| Affoltern . . . | 14 | — | — | — | 3 | 4 | 2 | 5 | — |
| Horgen . . . | 12 | — | — | — | — | 3 | 6 | 3 | — |
| Meilen . . . | 10 | — | — | — | — | 1 | 3 | 6 | — |
| Hinweil . . . | 11 | — | — | — | — | — | 3 | 6 | 2 |
| Uster . . . | 10 | — | — | — | — | — | 5 | 5 | — |
| Pfäffikon . . . | 12 | — | — | — | — | — | 3 | 6 | 3 |
| Winterthur . . . | 27 | — | 1 | 1 | 2 | 1 | 4 | 14 | 4 |
| Andelfingen . . . | 24 | 1 | — | 1 | 7 | 3 | 8 | 3 | 1 |
| Bülach . . . | 23 | — | 1 | 2 | 5 | — | 8 | 6 | 1 |
| Dielsdorf . . . | 25 | — | — | — | 4 | 8 | 8 | 4 | 1 |
| Kanton | 189 | 1 | 2 | 4 | 21 | 20 | 58 | 67 | 16 |
| | 189 | 3 | | 25 | | 78 | | 83 | |
| ‰ | 100 | 1,6 | | 13,2 | | 41,3 | | 43,9 | |

Die
Armen-Verhältnisse,

insbesondere die

Staatsbeiträge an die Armenausgaben der Gemeinden

vom

Jahr 1893.



Beschluss des Regierungsrathes

betreffend

die Vertheilung der Staatsbeiträge an die Armenausgaben der Gemeinden vom Jahr 1893.

Für die Vertheilung der Staatsbeiträge an die Armenausgaben der Gemeinden vom Jahr 1893 wird derjenige Betrag zu Grunde gelegt, welcher sich ergibt, wenn von den Total-Ausgaben für Unterstützungen je die Rückerstattungen, die Steuernachzahlungen (§ 147 des Gemeindegesetzes), der Ertrag des Armenlandes und die übrigen Einnahmen des letztern (Abgaben, Bussen etc.) — mit Ausschluss der Kirchensteuern — abgezogen werden.

Die Vertheilung wird in folgender Weise vorgenommen:

I. Bei allen Gemeinden wird zunächst der Ertrag von 1 0/00 Armensteuer vom ermittelten Ausgaben-Ueberschuss abgerechnet, und es leistet der Staat an jene Quote keinen Beitrag.

An die weiter zu deckenden Ausgaben-Ueberschüsse der Armenrechnungen werden folgende Beiträge verabreicht:

- 1) An das Defizit, welches durch ein drittes halbes 0/00 zu decken ist, 15 0/0
- 2) " " " " " " viertes " " " " " 30 0/0
- 3) " " " " " " fünftes " " " " " 60 0/0
- 4) " " " " " " die folgenden halben " " " " " 100 0/0

Die Bezirksarmenanstalt Kappel erhält einen Beitrag von 1300 Fr.

Darnach ergibt sich eine Summe der ordentlichen Staatsbeiträge von 194,967 Fr.

II. Ausserdem wird eine Summe von 25,726 Fr. als ausserordentliche Beiträge nach freiem Ermessen des Regierungsrathes unter eine Anzahl der mit Armensteuern am meisten belasteten Gemeinden, nach für dieselben gleichlautenden Normen, vertheilt.

III. An diejenigen Ausgaben, welche den Gemeinden für bessere Ausbildung armengenössiger junger Leute erwachsen sind, leistet der Staat einen weitem Beitrag nach folgenden Grundsätzen:

1. Sämmtliche Gemeinden erhalten an ihre bezüglichen Ausgaben einen Beitrag von 5 0/0, im Minimum 10 Fr.
2. Den Gemeinden, welche unter I 1—4 fallen, wird an diese Ausgaben ein Beitrag von 10—40 0/0 (I 1 10 0/0, I 2 20 0/0, I 3 30 0/0, I 4 40 0/0) bezahlt.

Die hieraus resultirende Summe der Beiträge beziffert sich auf 9328 Fr.

Der Gesamtbetrag aller Staatsbeiträge beziffert sich somit auf 230,021 Fr. (Gesamtkredit 230,000 Fr.)

Der Regierungsrath
nach Einsicht eines Antrages der Direktion des Armenwesens
beschliesst:

Den speziellen Ausrechnungen, welche Staatsbeiträge im Gesamtbetrage von 230,021 Fr. an die Armenausgaben der Gemeinden im Jahr 1893 in Aussicht nehmen, wird die Genehmigung ertheilt.

Zürich, den 17. November 1894.

Vor dem Regierungsrathe,
Der Staatsschreiber:
Stüssi.

A. Gemeindeweise Zusammenstellung.

| Gemeinden | Unterstützte Arme 1893 | Vermögens- und Steuer- verhältnisse der Gemeinden | | | | Total Armen- aus- gaben (Unter- stützen) 1893 | Ueber- schuss der Aus- gaben abzügl. Rücker- stattun- gen, Bussen, Gebühren, Armen- guts- Ertrag | Staatsbeiträge 1893 | |
|---|------------------------|--|--|--|---------------------------------------|---|--|---|---|
| | | Reinver- mögen des Armen- gutes | Steuer- kapital für Armen- steuer- n, Taus- ende | Steuer- pflich- tige Haus- hal- tungen und Bürger | Steuer- ern 1889 bis 1893 | | | an die Ar- men- aus- gaben der Ge- mein- den | speziell an die Ausgaben für bessere Ausbildung armen- genös- siger junger Leute |
| | | | | | | | | | |
| Zürich . . . | 1023 | 1643702 | 369547 | 31765 ¹⁾ | 2,88 | 198848 | 113559 | — | 925 |
| Aesch . . . | 20 | 7469 | 385 | 179 | 10 | 2350 | 2060 | 1025 | — |
| Albisrieden . . | 19 | 26172 | 1135 | 202 | 5 | 1264 | 74 | — | — |
| Altstetten . . | 31 | 43069 | 1418 | 397 | 5 | 3900 | 1848 | 5 | 20 |
| Birmensdorf . . | 53 | 17656 | 817 | 556 | 12 | 7239 | 6033 | 3662 | — |
| Dietikon, ref. | 18 | 27192 | 527 | 210 | 10,5 | 2610 | 1207 | 86 | 16 |
| „ kath. | 32 | 23220 | 454 | 292 | 12,5 | 3246 | 2213 | 992 | — |
| Höngg . . . | 52 | 61551 | 3453 | 667 | 4,5 | 7083 | 4412 | 44 | — |
| Oerlikon . . . | 16 | 8985 | 514 | 189 | 10 | 2681 | 1952 | 663 | — |
| Schlieren . . . | 24 | 31134 | 725 | 285 | 11,1 | 3310 | 1898 | 191 | — |
| Schwamending. | 23 | 8991 | 370 | 226 | 9,6 | 2811 | 2400 | 1313 | 44 |
| Seebach . . . | 45 | 20262 | 925 | 394 | 11 | 4607 | 3312 | 1034 | — |
| Uetikon . . . | 6 | 19475 | — | — | — | 1039 | 131 | — | — |
| Urdorf . . . | 61 | 21038 | 376 | 312 | 17 | 7399 | 5754 | 5000 | — |
| Weiningen . . . | 74 | 23472 | 1284 | 564 | 14 | 10467 | 9036 | 6010 | — |
| Wytikon . . . | 23 | 15569 | 922 | 188 | 4,1 | 2374 | 1488 | 57 | — |
| Zollikon . . . | 50 | 22800 | 4961 | 518 | 5 | 8744 | 7661 | 327 | — |
| Bezirk Zürich | 1570 | 2021757 | 387813 | 36944²⁾ | | 269972 | 165044 | 20409 | 1005 |
| Aeugst . . . | 35 | 11896 | 568 | 289 | 9 | 3138 | 2407 | 834 | 114 |
| Affoltern . . . | 108 | 32026 | 1657 | 871 | 10 | 14507 | 11765 | 7126 | 328 |
| Bonstetten . . | 38 | 11048 | 761 | 432 | 10,5 | 3426 | 2773 | 720 | — |
| Hausen . . . | 62 | 23573 | 3263 | 614 | 8 | 8931 | 7177 | 700 | 72 |
| Hedingen . . . | 51 | 15957 | 1368 | 662 | 10 | 7040 | 5956 | 2231 | — |
| Kappel . . . | 14 | 13763 | 1136 | 328 | 3 | 1493 | 931 | — | — |
| Knonau . . . | 14 | 38224 | — | — | 2 | 2395 | 659 | — | 16 |
| Maschwanden | 24 | 21794 | 1221 | 301 | 7 | 3267 | 2206 | 103 | 10 |
| Mettmenstetten | 51 | 28586 | 2702 | 634 | 6,5 | 6288 | 4396 | 159 | — |
| Obfelden . . . | 37 | 17840 | — | — | 4 | 4433 | 2970 | — | — |
| Ottensbach . . | 59 | 17116 | 1220 | 580 | 9 | 6440 | 5416 | 2113 | — |
| Riffersweil . . | 17 | 16692 | 1613 | 225 | 3 | 1855 | 1104 | — | — |
| Stallikon . . . | 87 | 47492 | 888 | 581 | 9,5 | 8112 | 5604 | 2908 | — |
| Bezirk Affoltern- Bezirksarmen- anstalt Kappel | 597 | 296007 | 16397 | 5517 | | 71325 | 53364 | 16894 | 540 |
| | (128) | 77211 | | | | | | 1300 | — |
| | | | | | | | | 18194 | 540 |

1) 7887 Manns- und 23,878 Einkommensteuerfaktoren.

2) Worunter 7887 Manns- und 23,878 Einkommensteuerfaktoren der Stadt Zürich.

| Gemeinden | Unterstützte Arme 1893 | Vermögens- und Steuer- verhältnisse der Gemeinden | | | | Total Armen- aus- gaben (Unter- stütz- ungen) 1893 | Ueberschuss der Armen- ausgaben nach Abzug von Rücker- stattungen, Bussen, Gebühren, und Armen- guts-Ertrag | Staatsbeiträge 1893 | |
|-----------------------|------------------------|--|---|--|-------------------------------------|--|--|---|---|
| | | Reinver- mögen des Armen- gutes | Steuer- kapital für Armen- steu- ern, Tau- sende | Steuer- pflich- tige Haus- hal- tungen und Bürger | Steu- ern 1889 bis 1893 | | | an die Armen- aus- gaben der Ge- meinden | speziell an die Ausgaben für bessere Ausbildung armen- genös- sjunger Leute |
| | | | | | | | | | |
| Adlisweil . . . | 33 | 32945 | 1092 | 374 | 9 | 5197 | 2187 | 108 | — |
| Hirzel | 52 | 37356 | 2725 | 629 | 5 | 12841 | 3587 | 35 | — |
| Horgen | 226 | 107672 | 15444 | 1980 | 6,65 | 35525 | 28699 | 2076 | 612 |
| Hütten | 44 | 12484 | 827 | 343 | 10,25 | 4369 | 3474 | 1453 | — |
| Kilchberg . . . | 19 | 15039 | 5318 | 293 | 1,5 | 2937 | 1353 | — | — |
| Langnau | 34 | 16228 | 864 | 307 | 10 | 4610 | 4088 | 1939 | — |
| Oberrieden . . | 26 | 18705 | 5449 | 402 | 1,8 | 3798 | 2688 | — | — |
| Richtersweil . | 157 | 91610 | 10993 | 1570 | 5,3 | 23556 | 14465 | 285 | 71 |
| Rüschlikon . . | 37 | 29568 | 2267 | 392 | 6,75 | 6266 | 4803 | 443 | — |
| Schönenberg . | 96 | 34280 | 1286 | 745 | 9,3 | 6558 | 5716 | 1989 | — |
| Thalweil . . . | 86 | 69784 | 10719 | 843 | 4 | 14925 | 2120 | — | 10 |
| Wädensweil . . | 300 | 320835 | 16737 | 2208 | 8,5 | 45605 | 31216 | 2261 | 636 |
| Bezirk Horgen | 1110 | 786506 | 73721 | 10086 | | 166187 | 104396 | 10589 | 1329 |
| Erlenbach . . . | 40 | 20014 | 1640 | 368 | 8,9 | 5056 | 4137 | 525 | — |
| Herrliberg . . . | 35 | 35641 | 2775 | 486 | 4,25 | 6114 | 4721 | 219 | — |
| Hombrechtikon | 111 | 71705 | 4749 | 895 | 11 | 17531 | 9884 | 848 | 28 |
| Küsnacht . . . | 118 | 55970 | 5308 | 756 | 8,6 | 21259 | 9090 | 454 | — |
| Männedorf . . | 105 | 80670 | 9996 | 1243 | 5,4 | 21306 | 9652 | — | — |
| Meilen | 128 | 64914 | 12285 | 1284 | 6,6 | 20172 | 15567 | 300 | — |
| Oetwil | 39 | 60640 | 3797 | 624 | 2 | 5448 | 2595 | — | — |
| Stäfa | 199 | 160504 | 10628 | 1341 | 9,25 | 28975 | 18775 | 1145 | 184 |
| Uetikon | 80 | 35261 | 3467 | 447 | 6,75 | 11046 | 5138 | 184 | 54 |
| Zumikon | 19 | 13858 | 744 | 434 | 3,5 | 1874 | 1139 | — | — |
| Bezirk Meilen | 874 | 599177 | 55389 | 7878 | | 138781 | 80698 | 3675 | 266 |
| Bäretswil . . . | 200 | 50480 | 4731 | 1738 | 10 | 20757 | 16211 | 4340 | — |
| Bubikon | 49 | 29881 | 1549 | 594 | 9 | 8589 | 5153 | 1237 | — |
| Dürnten | 54 | 52291 | 1777 | 684 | 9 | 6402 | 3696 | 186 | — |
| Fiscenthal . . | 149 | 64167 | 2478 | 1717 | 11 | 18989 | 14231 | 6985 | 88 |
| Gossau | 120 | 20523 | 3357 | 1484 | 9,5 | 18573 | 14587 | 5704 | 165 |
| Grünlingen . . | 82 | 21517 | 2183 | 671 | 9 | 8771 | 6719 | 1515 | — |
| Hinweil | 138 | 18632 | 3537 | 1187 | 10,5 | 16212 | 14509 | 6348 | 86 |
| Rüti | 50 | 20173 | 5647 | 544 | 3,5 | 6460 | 3061 | — | 11 |
| Seegräben . . . | 13 | 7909 | 1480 | 231 | 5,5 | 1706 | 1353 | — | — |
| Wald | 139 | 44361 | 8398 | 2144 | 7,5 | 19499 | 13783 | 486 | 156 |
| Wetzikon . . . | 151 | 32565 | 2997 | 1372 | 10 | 22017 | 16910 | 8893 | 452 |
| Bezirk Hinweil | 1145 | 362499 | 38134 | 12366 | | 147975 | 110213 | 35694 | 958 |

| Gemeinden | Unterstützte Arme 1893 | Vermögens- und Steuer- verhältnisse der Gemeinden | | | | Total Armen- aus- gaben (Unter- stützungen) 1893 | Ueberschuss der Armen- ausgaben nach Abzug der Rücker- stattungen, Bussen, Gebühren, und Armen- guts-Ertrag | Staatsbeiträge 1893 | |
|-------------------------|------------------------|--|---|--|---------------------------------------|---|--|---|---|
| | | Reinver- mögen des Armen- gutes | Steuer- kapital für Armen- steu- ern in Tau- sende | Steuer- pflich- tige Haus- hal- tungen und Bürger | Steuer- ern 1889 bis 1893 | | | an die Armen- aus- gaben der Ge- meinden | speziell an die Ausgaben für bessere Ausbildung armen- genös- siger junger Leute |
| | | | | | | | | | |
| Dübendorf . . . | 67 | 25193 | 2004 | 877 | 10 | 8946 | 6454 | 1227 | 45 |
| Egg | 112 | 47148 | 2573 | 1138 | 10,5 | 13684 | 9791 | 3380 | — |
| Fällanden . . . | 31 | 16678 | 951 | 388 | 7,75 | 3433 | 2765 | 353 | 62 |
| Greifensee . . . | 41 | 7982 | 485 | 167 | 10 | 4133 | 3831 | 2634 | — |
| Maur | 84 | 22837 | 2216 | 985 | 10 | 9976 | 8467 | 2593 | — |
| Mönchaltorf . . | 46 | 15013 | 995 | 657 | 10,7 | 5111 | 3564 | 733 | — |
| Schwerzenbach | 4 | 12738 | — | — | — | 425 | — | — | — |
| Uster | 355 | 68395 | 10512 | 2215 | 9 | 30723 | 22168 | 1877 | 139 |
| Volketswil . . . | 99 | 14438 | 2586 | 915 | 10 | 12765 | 11430 | 5005 | 139 |
| Wangen | 19 | 16600 | 1248 | 392 | 8,5 | 2515 | 1860 | 33 | — |
| Bezirk Uster | 858 | 247022 | 23570 | 7734 | | 91711 | 70330 | 17835 | 385 |
| Bauma | 120 | 30890 | 3939 | 1595 | 10 | 16704 | 11243 | 1350 | 274 |
| Fehraltorf . . . | 31 | 15512 | 3065 | 467 | 5,5 | 4839 | 3609 | 11 | — |
| Hittnau | 60 | 25900 | 1312 | 699 | 10,25 | 7976 | 5291 | 1817 | — |
| Illnau | 119 | 34554 | 3845 | 1320 | 10 | 13730 | 9427 | 891 | 37 |
| Kyburg | 20 | 6752 | 585 | 184 | 10,25 | 2293 | 2027 | 699 | — |
| Lindau | 35 | 20021 | 1914 | 521 | 6,25 | 4051 | 3069 | 95 | 15 |
| Pfäffikon | 107 | 33090 | 5061 | 1211 | 7,5 | 13090 | — | — | 18 |
| Russikon | 108 | 15747 | 1977 | 924 | 9,5 | 12716 | 10819 | 5495 | 434 |
| Sternenberg . . . | 122 | 34716 | 253 | 608 | 10 | 10693 | 7689 | 6109 | 40 |
| Weisslingen . . . | 58 | 14309 | 1138 | 720 | 10 | 7093 | 6377 | 2968 | — |
| Wildberg | 44 | 14339 | 808 | 506 | 9,15 | 5784 | 4901 | 2490 | — |
| Wyla | 56 | 33646 | 1006 | 478 | 10 | 5463 | 3936 | 1213 | — |
| Bezirk Pfäffikon | 880 | 279476 | 24903 | 9233 | | 104432 | 68388 | 23138 | 818 |
| Altikon | 18 | 40122 | 871 | 304 | 7,5 | 3563 | 2110 | 192 | 185 |
| Bertschikon . . . | 30 | 15877 | 764 | 248 | 10,5 | 4152 | 3263 | 1515 | — |
| Brütten | 20 | 16576 | — | — | 3 | 2324 | 568 | — | — |
| Dägerlen | 27 | 12078 | 932 | 290 | 5,5 | 2890 | 2306 | 234 | — |
| Dättlikon | 12 | 9524 | 284 | 153 | 2 | 1046 | 362 | — | — |
| Dynhard | 38 | 28367 | 877 | 308 | 8,5 | 4529 | 3334 | 1160 | 74 |
| Elgg | 32 | 8410 | 3007 | 462 | 5 | 3303 | 2780 | — | 10 |
| Ellikon | 15 | 12619 | 476 | 162 | 5,5 | 1779 | 1302 | 160 | — |
| Elsau | 32 | 24879 | 894 | 302 | 6 | 3558 | 1301 | 16 | 10 |
| Hagenbuch | 34 | 5808 | 688 | 261 | 11,5 | 4382 | 3911 | 2272 | — |
| Hettlingen | 23 | 9769 | 999 | 242 | 7 | 3517 | 3083 | 708 | — |
| Hofstetten | 46 | 9007 | 505 | 266 | 13,3 | 6629 | 5627 | 4365 | 118 |
| Neftenbach | 48 | 22026 | 1766 | 630 | 10 | 6563 | 4839 | 567 | 68 |
| Oberwinterthur | 112 | 37043 | 3182 | 1053 | 9,5 | 16712 | 14546 | 6775 | 36 |
| Pfungen | 22 | 18460 | 517 | 286 | 7 | 2794 | 2012 | 474 | — |

| Gemeinden | Unterstützte Arme 1893 | Vermögens- und Steuer- verhältnisse der Gemeinden | | | | Total- Armen- aus- gaben (Unter- stütz- ungen) 1893 | Ueber- schuss der Aus- gaben abzügl. Rücker- stattun- gen, Bussen, Gebühren, Armen- guts- Ertrag | Staatsbeiträge 1893 | | |
|-------------------------|------------------------|--|---|--|-------------------------------------|--|--|---|---|-----|
| | | Reinver- mögen des Armen- gutes | Steuer- kapital für Armen- steu- ern, Tau- sende | Steuer- pflich- tige Haus- hal- tungen und Bürger | Steu- ern 1889 bis 1893 | | | an die Armen- aus- gaben der Ge- meinden | speziell an die Ausgaben für bessere Ausbildung armen- genös- siger junger Leute | |
| | | | | | | | | | | Fr. |
| Rickenbach . . . | 19 | 17036 | 1495 | 271 | 4,5 | 2201 | 1565 | — | — | |
| Schlatt . . . | 24 | 8394 | 1036 | 302 | 9 | 2093 | 1637 | 45 | — | |
| Schottikon . . . | 18 | 5501 | 144 | 83 | 17 | 2015 | 1788 | 1448 | — | |
| Seen . . . | 86 | 19760 | 3082 | 762 | 10 | 12853 | 11078 | 4184 | 214 | |
| Seuzach . . . | 25 | 16890 | 1147 | 370 | 7,4 | 3499 | 2765 | 261 | — | |
| Töss . . . | 75 | 84220 | 4236 | 615 | 5 | 10315 | 4149 | — | — | |
| Turbenthal . . . | 121 | 25348 | 2596 | 932 | 9 | 13652 | 11761 | 5287 | 154 | |
| Veltheim . . . | 34 | 22925 | 959 | 384 | 10,5 | 4584 | 3691 | 1371 | — | |
| Wiesendangen | 54 | 26768 | 1606 | 442 | 5,5 | 4381 | 3388 | 249 | — | |
| Winterthur . . . | 445 | 1436074 | 87753 | 4092 ¹⁾ | 0,8 | 74050 | 6847 | — | 378 | |
| Wülflingen . . . | 68 | 31736 | 1020 | 787 | 9,95 | 8374 | 7091 | 3775 | 175 | |
| Zell . . . | 52 | 17392 | 1050 | 615 | 8,5 | 6545 | 5106 | 2051 | 110 | |
| Bez. Winterthur | 1530 | 1982609 | 121886 | 14622²⁾ | | 212303 | 112210 | 37109 | 1532 | |
| Andelfingen . . . | 90 | 51508 | 5271 | 1476 | 5,2 | 11246 | 7719 | 146 | — | |
| Benken . . . | 14 | 26938 | 2060 | 343 | 2,3 | 2365 | 1397 | — | — | |
| Berg . . . | 33 | 23322 | 1698 | 417 | 5 | 3573 | 2514 | 60 | — | |
| Buch . . . | 33 | 19566 | 821 | 378 | 9,5 | 3132 | 2032 | 160 | — | |
| Dachsen . . . | 40 | 25121 | 669 | 310 | 6 | 3238 | 1453 | 71 | 10 | |
| Dorf . . . | 20 | 23839 | 490 | 210 | 7 | 1603 | 763 | 10 | — | |
| Ellikon . . . | 6 | 3727 | — | — | 4 | 299 | 142 | — | — | |
| Feuerthalen . . . | 27 | 24312 | 1510 | 211 | 5,55 | 3184 | 2167 | 67 | — | |
| Flaach . . . | 71 | 15051 | 1372 | 750 | 12 | 7981 | 7124 | 3459 | 10 | |
| Flurlingen . . . | 18 | 15076 | 792 | 231 | 9,6 | 2185 | 1439 | 62 | — | |
| Henggart . . . | 10 | 7830 | 703 | 171 | 4 | 966 | 652 | — | — | |
| Laufen-Uhwies. | 24 | 34149 | 816 | 361 | 5,5 | 3072 | 1255 | 12 | 10 | |
| Marthalen . . . | 74 | 43555 | 3330 | 629 | 5,5 | 5652 | 3127 | — | 24 | |
| Ossingen . . . | 61 | 26112 | 1214 | 534 | 11,5 | 7725 | 6344 | 3324 | 30 | |
| Rheinau . . . | 39 | 53900 | — | — | 8 | 4381 | 232 | — | — | |
| Stammheim, Ober- | 27 | 9496 | 1341 | 446 | 5 | 3132 | 2724 | 147 | — | |
| „ Unter- | 26 | 13465 | 1088 | 364 | 8,7 | 3126 | 2281 | 140 | — | |
| Thalheim . . . | 28 | 4111 | 640 | 274 | 12 | 3500 | 3197 | 1619 | 104 | |
| Trüllikon . . . | 61 | 21475 | 1679 | 544 | 12 | 7281 | 5124 | 1301 | 129 | |
| Truttikon . . . | 14 | 8532 | 581 | 222 | 3 | 2063 | 1418 | 124 | — | |
| Waltalingen . . . | 30 | 21749 | 436 | 294 | 12 | 4776 | 3947 | 2686 | — | |
| Bez. Andelfingen | 746 | 472834 | 26511 | 8165 | | 84480 | 57051 | 13388 | 317 | |
| Bachenbülach . . . | 21 | 10076 | 739 | 362 | 10 | 2836 | 2073 | 210 | — | |
| Bassersdorf . . . | 38 | 14177 | 1203 | 437 | 11,5 | 4508 | 4117 | 1284 | — | |
| Bülach . . . | 60 | 9494 | 3885 | 735 | 6 | 8430 | 6758 | 321 | — | |
| Dietlikon . . . | 21 | 14358 | 740 | 192 | 7,5 | 2496 | 1775 | 183 | — | |
| Eglisau . . . | 70 | 31699 | 2107 | 568 | 10 | 8156 | 3380 | 106 | 52 | |

1) 1816 Manns- und 2276 Einkommensteuerfaktoren.

2) Worunter 1816 Manns- und 2276 Einkommensteuerfaktoren der Stadt Winterthur.

| Gemeinden | Unter- stützte Arme 1893 | Vermögens- und Steuer- verhältnisse der Gemeinden | | | | Total- Armen- aus- gaben (Unter- stütz- ungen) 1893 | Ueberschuss der Armen- ausgaben nach Abzug von Rücker- stattungen, Bussen, Gebühren, und Armen- guts-Ertrag | Staatsbeiträge 1893 | |
|-----------------------|-----------------------------------|--|---|--|---------------------------------------|--|--|---|---|
| | | Reinver- mögen des Armen- gutes | Steuer- kapital für Armen- steu- ern, Tau- sende | Steuer- pflich- tige Haus- hal- tungen und Bürger | Steuer- ern 1889 bis 1893 | | | an die Ar- men- aus- gaben der Gemein- den | speziell an die Ausgaben für bessere Ausbildung armen- genös- siger junger Leute |
| | | Fr. | Fr. | | ‰ | | | Fr. | Fr. |
| Embrach, Ober- | 45 | 14113 | 602 | 360 | 14 | 4815 | 3349 | 1774 | — |
| „ Unter- | 87 | 31361 | 3123 | 753 | 10,25 | 9153 | 4013 | 20 | 81 |
| Freienstein . . | 38 | 8359 | 1085 | 517 | 10,5 | 4853 | 3333 | 593 | 74 |
| Glattfelden . . | 49 | 32079 | 1139 | 613 | 12,5 | 4982 | 3654 | 814 | 65 |
| Hochfelden . . | 22 | 20089 | 788 | 249 | 6 | 2463 | 700 | — | — |
| Höri | 16 | 4618 | 566 | 229 | 10 | 1440 | 1300 | 92 | — |
| Hüntwangen . . | 42 | 7148 | 687 | 344 | 13 | 4118 | 3950 | 2262 | — |
| Kloten | 42 | 27432 | 3375 | 762 | 6,2 | 5043 | 3595 | — | — |
| Lufingen | 24 | 9327 | 1002 | 234 | 3,5 | 1949 | 1614 | 57 | — |
| Nürensdorf . . | 50 | 12890 | 1304 | 435 | 11,5 | 5521 | 4497 | 1493 | 140 |
| Opfikon | 28 | 15386 | 703 | 288 | 11,1 | 3240 | 2611 | 899 | 32 |
| Rafz | 82 | 43899 | 2052 | 804 | 11 | 6057 | 5648 | 776 | 96 |
| Rieden | 10 | 13978 | 307 | 142 | 9,5 | 1161 | 315 | — | — |
| Rorbas | 39 | 8118 | 1063 | 504 | 8 | 5555 | 4974 | 1973 | 138 |
| Wallisellen . . | 28 | 13277 | 693 | 237 | 9,5 | 3269 | 2196 | 500 | 26 |
| Wasterkingen . | 21 | 7282 | 263 | 265 | 9 | 2176 | 1910 | 942 | 100 |
| Winkel | 22 | 8277 | 1312 | 416 | 6 | 2290 | 1759 | 5 | 11 |
| Wyl | 41 | 15136 | 1164 | 572 | 9,5 | 4052 | 2490 | 113 | 10 |
| Bezirk Bülach | 896 | 372573 | 29902 | 10018 | | 98563 | 70011 | 14417 | 825 |
| Affoltern | 35 | 23163 | 617 | 292 | 12,5 | 4824 | 3718 | 2230 | 16 |
| Bachs | 30 | 9145 | 629 | 344 | 8,5 | 2717 | 2125 | 364 | — |
| Boppelsen | 13 | 9475 | 346 | 139 | 8 | 1074 | 734 | 38 | — |
| Buchs | 21 | 20293 | 584 | 311 | 10,5 | 3263 | 2049 | 511 | 62 |
| Dällikon | 16 | 9608 | 447 | 189 | 8,75 | 1816 | 1265 | 141 | — |
| Dänikon | 15 | 8618 | 265 | 130 | 10,5 | 1822 | 1386 | 704 | — |
| Dielsdorf | 35 | 15776 | 902 | 262 | 9 | 4368 | 3717 | 1601 | 20 |
| Hüttikon | 4 | 8210 | — | — | 4,6 | 739 | 425 | — | — |
| Niederhasli . . . | 71 | 28569 | 2083 | 722 | 9,7 | 9616 | 7571 | 2424 | 78 |
| Niederwening . . | 41 | 27519 | 1310 | 455 | 12,5 | 5519 | 4465 | 1575 | 37 |
| Oberglatt | 30 | 17882 | 1219 | 429 | 7,5 | 3522 | 2334 | 103 | 19 |
| Otelfingen | 25 | 6057 | 1710 | 235 | 3,4 | 2145 | 1857 | — | — |
| Raat | 52 | 2696 | 111 | 123 | 19 | 5929 | 5632 | 5500 | — |
| Regensberg . . . | 15 | 11463 | 507 | 140 | 5 | 1663 | 890 | 36 | — |
| Regensdorf . . . | 42 | 27930 | 1712 | 512 | 4,5 | 5026 | 1907 | — | — |
| Rümlang | 53 | 21865 | 1446 | 407 | 10 | 5568 | 3880 | 539 | 60 |
| Schöfflisdorf . . | 54 | 16555 | 994 | 473 | 13 | 6325 | 5040 | 2638 | 336 |
| Stadel | 56 | 8558 | 846 | 318 | 12 | 5657 | 4608 | 2597 | 388 |
| Steinmaur | 74 | 30387 | 1806 | 759 | 10,5 | 9935 | 7936 | 3505 | 305 |
| Weiach | 46 | 34321 | 762 | 372 | 11 | 4966 | 3105 | 1146 | 32 |
| Windlach | 19 | 4555 | 458 | 213 | 9,5 | 1984 | 1824 | 593 | — |
| Bez. Dielsdorf | 747 | 342645 | 18754 | 6825 | | 88478 | 66468 | 26245 | 1353 |

B. Bezirksweise Uebersichten.

I. Die Vermögens- und Steuerverhältnisse der Gemeinden und die Staatsbeiträge.

| Bezirke | Unterstützte Arme 1893 | Vermögens- u. Steuerverhältnisse der Gemeinden | | | | Total Armenausgaben (Unterstützungen) 1893 | Ueberschuss der Ausgaben abzügl. Rückerstattungen, Bussen, Gebühren, Armen-Ertrag | Staatsbeiträge 1893 | |
|------------|------------------------|--|--|---|--|--|---|------------------------------------|--|
| | | Reinvermögen des Armen-gutes | Steuerkapital für Armensteuern, Tausende | Steuerpflichtige Haushaltungen und Bürger | Ertrag der Armensteuer, ohne Nachzahlungen | | | an die Armenausgaben der Gemeinden | speziell an die Ausgaben für bessere Ausbildung armen-gesiger junger Leute |
| | | | | | | | | | |
| Zürich | 1570 | 2021757 | 387813 | 36944 ¹⁾ | 243349 | 269972 | 165044 | 20409 | 1005 |
| Affoltern | 597 | 296007 | 16397 | 5517 | 34176 | 71325 | 53364 | 18194 | 540 |
| Horgen | 1110 | 786506 | 73721 | 10086 | 101241 | 166187 | 104396 | 10589 | 1329 |
| Meilen | 874 | 599177 | 55389 | 7878 | 84413 | 138781 | 80693 | 3675 | 266 |
| Hinweil | 1145 | 362499 | 38134 | 12366 | 86150 | 147975 | 110213 | 35694 | 958 |
| Uster | 858 | 247022 | 23570 | 7734 | 61453 | 91711 | 70330 | 17835 | 385 |
| Pfäffikon | 880 | 279476 | 24903 | 9233 | 56867 | 104432 | 63888 | 23138 | 818 |
| Winterth. | 1530 | 1982609 | 121886 | 14622 ²⁾ | 121710 | 212303 | 112210 | 37109 | 1532 |
| Andelfing. | 746 | 472834 | 26511 | 8165 | 52398 | 84480 | 57051 | 13388 | 317 |
| Bülach | 896 | 372573 | 29902 | 10018 | 70019 | 98563 | 70011 | 14417 | 825 |
| Dielsdorf | 747 | 342645 | 18754 | 6825 | 50232 | 88478 | 66468 | 26245 | 1353 |
| Kanton 93 | 10953 | 7763105 | 816980 | 129388 ³⁾ | 962008 | 1474207 | 958173 | 220693 | 9328 |
| Kanton 92 | 11192 | 7550615 | 492450 | 104387 ⁴⁾ | 794301 | 1463277 | 965233 | 200534 | 9511 |

II. Die unterstützten Armen.

| Bezirke | Total Unterstützte | | Von den Unterstützten wohnen | | | Unerwachsene (Waisen u. hilflose Kinder) | Erwachsene | |
|-------------|--------------------|-------|------------------------------|--------------------------------|----------------|--|------------|-------------|
| | 1893 | 1888 | in der Heim-mat-gemd. | ausserhalb der Heimat-gemeinde | | | Dauernd | Zeitweise |
| | | | | im Kan-ton | ausser Kan-ton | | | |
| | | | | | | | | unterstützt |
| Zürich | 1570 | 1274 | 728 | 671 | 171 | 655 | 605 | 310 |
| Affoltern | 597 | 611 | 146 | 380 | 71 | 235 | 207 | 155 |
| Horgen | 1110 | 1143 | 480 | 553 | 77 | 341 | 544 | 225 |
| Meilen | 874 | 737 | 410 | 392 | 72 | 261 | 390 | 223 |
| Hinweil | 1145 | 1193 | 348 | 683 | 114 | 377 | 468 | 300 |
| Uster | 858 | 795 | 320 | 458 | 80 | 251 | 458 | 149 |
| Pfäffikon | 880 | 917 | 261 | 531 | 88 | 263 | 326 | 291 |
| Winterthur. | 1530 | 1525 | 636 | 732 | 162 | 460 | 637 | 433 |
| Andelfingen | 746 | 766 | 637 | 298 | 111 | 287 | 264 | 195 |
| Bülach | 896 | 932 | 426 | 405 | 65 | 339 | 379 | 178 |
| Dielsdorf | 747 | 796 | 330 | 359 | 58 | 296 | 313 | 138 |
| Kanton 1893 | 10953 | 10689 | 4422 | 5462 | 1069 | 3765 | 4591 | 2597 |
| „ in 0/0 | 100 | — | 40,37 | 49,86 | 9,77 | 34,38 | 41,91 | 23,71 |
| „ 1892 | 11192 | — | 4407 | 5084 | 1101 | 3850 | 4548 | 2794 |
| „ in 0/0 | 100 | — | 39,38 | 50,79 | 9,83 | 34,40 | 40,64 | 24,96 |

1) Worunter 7887 Manns- und 23878

2) „ 1816 „ „ 2276

3) „ 9703 „ „ 26154

4) „ 1674 „ „ 2406

Einkommen- der Stadt Zürich.

steuer- „ „ Winterthur.

faktoren „ „ Städte Zürich und Winterthur.

„ „ Stadt Winterthur.

| Date | | Description | | Amount | |
|------|-------|-------------|-----|--------|-----|
| Year | Month | To | By | Rs. | P. |
| 1911 | Jan | ... | ... | ... | ... |
| 1911 | Feb | ... | ... | ... | ... |
| 1911 | Mar | ... | ... | ... | ... |
| 1911 | Apr | ... | ... | ... | ... |
| 1911 | May | ... | ... | ... | ... |
| 1911 | Jun | ... | ... | ... | ... |
| 1911 | Jul | ... | ... | ... | ... |
| 1911 | Aug | ... | ... | ... | ... |
| 1911 | Sep | ... | ... | ... | ... |
| 1911 | Oct | ... | ... | ... | ... |
| 1911 | Nov | ... | ... | ... | ... |
| 1911 | Dec | ... | ... | ... | ... |
| 1912 | Jan | ... | ... | ... | ... |
| 1912 | Feb | ... | ... | ... | ... |
| 1912 | Mar | ... | ... | ... | ... |
| 1912 | Apr | ... | ... | ... | ... |
| 1912 | May | ... | ... | ... | ... |
| 1912 | Jun | ... | ... | ... | ... |
| 1912 | Jul | ... | ... | ... | ... |
| 1912 | Aug | ... | ... | ... | ... |
| 1912 | Sep | ... | ... | ... | ... |
| 1912 | Oct | ... | ... | ... | ... |
| 1912 | Nov | ... | ... | ... | ... |
| 1912 | Dec | ... | ... | ... | ... |

Die Gesamt-Gemeindesteuern in den politischen Gemeinden des Kantons Zürich nach dem fünfjährigen Durchschnitt 1889/1893.

Beilage zur zürcher. Gemeindefinanzstatistik 1893.



